Lourup

Gørding sogn.

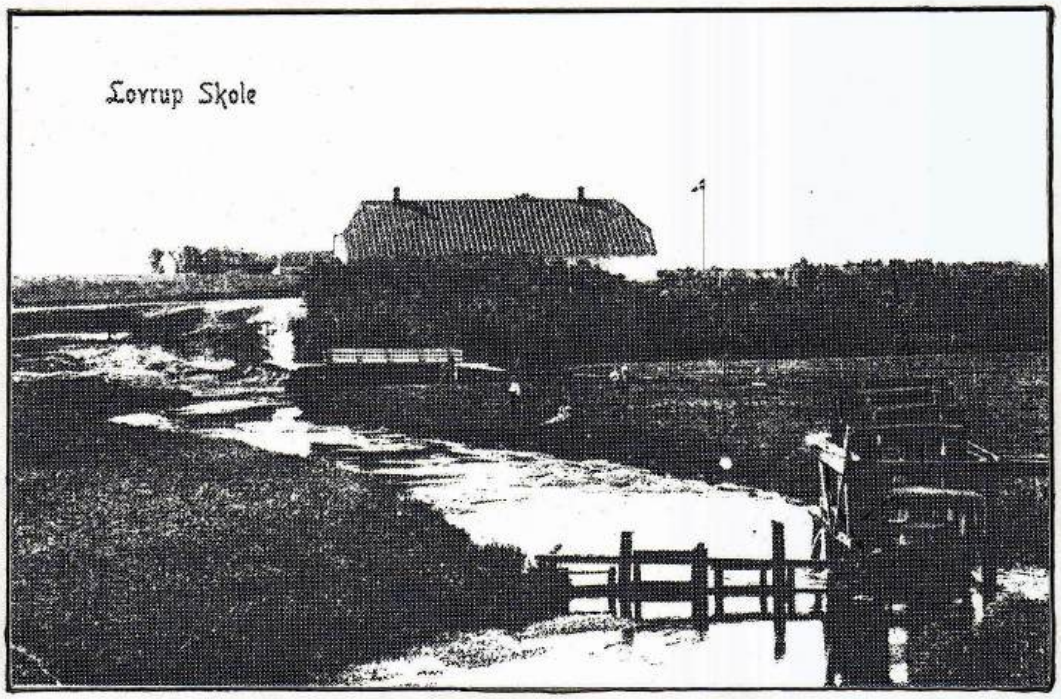

Tekst, layout, foto og tryk:
Ejler Nielsen og Hans Peder Hansen.
Gørding Sognearkiv.
1997.

Indhold Bind 2:

	Side
Folketællinger oversigt	1
Folketælling 1787	3
— 1801	4
— 1834	6
— 1840	10
— 1845	13
— 1850	16
— 1855	20
— 1860	24
— 1870	29
— 1880	34
— 1890	40
— 1901	45
— 1906	50
Fæstere i Lourup	57
Selvejere i 1802	58
Udskrift af skøde - og panteprotokol 1803 - 1839	59
Matrikuleringen 1844	61
Ejendomsvurdering 1957	62
Ejendomme til Holsted kommune 1970	64
Forordning om fællesskabets ophævelse	65
Udskiftning af Nr. Lourup 1798	69
— - - — oversat fra gotisk	74
Engenes deling 1798	77
— — - oversat fra gotisk	79
Vejsag 1802	80
— - oversat fra gotisk	81
Udskiftning af Sdr. Lourup 1798	82
— - - — - oversat fra gotisk	87
Engenes deling 1798	89
— — - oversat fra gotisk	91
Udskitningsforretning 1856	92
Kort over Bjøvlund Stormose	93

Folketællinger.

Den første folketælling med personernes navne er fra 1. juli 1787. De næste er fra 1. februar 1801, 18. februar 1834, og derefter 1. februar 1840, 1845, 1850, 1855, 1860, 1870, 1880, 1890, 1901 og 1906. De næste folketællinger ikke, bortset fra 1911, tilgængelige endnu. Her er medtaget de vigtigste oplysninger, men der er flere på de microfilm, som findes i Gørding Sognearkiv bl. a. om ægteskaber, enkestand, fødested, hvornår ankommet til sognet m. m.

Personernes navne er afskrevet, som de står i folketællingslisterne, da de derved viser, hvordan navnene blev stavet af de personer, der foretog optællingerne.

Der tages dog forbehold for eventuelle fejl, da flere af listerne var meget vanskelige at læse.

Folketællingsår.	Antal Personer.
1787	91
1801	101
1834	194
1840	171
1845	201
1850	210
1855	223
1860	270
1870	301
1880	329
1890	283
1901	287
1906	291

Folketælling 1787. Lourup.

1. Familie	Niels Nielsen	Husbond	50	2. Ægtesskab	Landbrug, Gaardbeboer.
	An Madsdatter	Madmoder	40	1. ---	
	Niels Nielsen	Børn af 1.	20	Ugift	
	Karen Nielsdatter	Ægteskab	12		
	Margrethe Nielsdatter	---	8		
	Mads Nielsen	---	5		
2. ---	Jens Hansen	Husbond	34	1. Ægteskab	Bonde og Gaardbeboer
	Karen Hansdatter	Madmoder	38	---	
	Karen Jensdatter	Deres Børn	8		
	Hans Jensen	---	6		
	Søren Jensen	---	1		
2. ---	Hans Jensen	Mand	64	2. Ægteskab	Inderste og Smed
	Else Jensdatter	Hans Kone	54	1. ---	
	Anders Hansen	Barn at 1. Ægteskab	19		
4. ---	Benedt Petersen	Husbond	33	1. Ægteskab	Landbrug og Gaardbeboer
	Maren Sørensdatter	Madmoder	22	---	
	Kirsten Benedtsdatter	Deres Barn	1		
	Knud Pedersen	Tjenestekarl	24	Ugift	
5. ---	Christen Jensen	Husbond	37	2. Ægteskab	Bonde og Gaardbeboer
	Secilia Pedersdatter	Madmoder	36	1. ---	
	Jens Christensen	Deres Børn	13		
	Peder Christensen	---	10		
	An Marie Christensd.	---	3		
	Jens Christensen	Husb. Fader	70	Enkemand	Indsidder
6. ---	Jens Christensen	Husbond	39	1. Ægteskab	Landbrug, Gaardmand
	Karen Jørgensdatter	Madmoder	38	---	
	Maren Jensdatter	Deres Børn	11		
	Jørgen Jensen	---	9		
	Kirsten Jensdatter	---	7		
	Else Margrethe Jensd.	---	1		
	Grethe Pedersdatter	Madm. Moder	70	Enke	Indsidder
7. ---	Anders Christensen	Husbond	34	1. Ægteskab	Bonde og Gaardbeboer
	Ingeborg Pedersdatter	Madmoder	28	---	
	Dorte Mortensdatter	Tjenestepige	18	Ugift	
8. ---	Peder Christensen	Husbond	50	Enkemand	Inderste og Daglejer
	Johanne Pedersdatter	Hans Børn	20		
	Hans Pedersen	---	7		
9. ---	Christen Hansen	Husbond	44	2. Ægteskab	Bonde og Gaardmand
	Mette Pedersdatter	Madmoder	34	1. ---	
	Maren Christensdatter	Deres Børn	12		
	Kirsten Christensdatter	---	10		
	Else Christensdatter	---	7		
	Hans Christensen	---	3		
	An Marie Christensd.	Husb. Moder	70	Enke	Indsidder
10. ---	Søren Nielsen	Husbond	50	1. Ægteskab	Bonde og Gaardbeboer
	An Pedersdatter	Madmoder	45	---	
	Woldborg Sørensdatter	Deres Børn	14		
	An Sørensdatter	---	12		
	Johane Sørensdatter	---	10		
	Niels Sørensen	---	8		
11. ---	Peder Pugaard	Mand	64	1. Ægteskab	Indsidder
	Else Nielsdatter	Hans Kone	70	---	

12. Familie	Jes Olesen	Mand	54	1. Ægteskab	Bonde og Husmand
	Kirstine Povelsdatter	Hans Kone	60	2. ---	
	Bodil Jesdatter	Barn af 1. Ægt.	17	Ugift	
	Hans Pedersen	Madm. Børn	5		
	An Pedersdatter	---	4		
13. ---	Maren Knudsdatter	Husmoder	52	Enke	Husmandskone
	Anders Nielsen	Hendes Søn	20	Ugift	
14, ---	Peder Sørensen	Mand	70	1. Ægteskab	Landmand, Inds. Daglejer
	Mette Willadsdatter	Hans Kone	60	---	
15. ---	Christen Lassen	Mand	60	2. Ægteskab	Bonde og Gaardmand
	Johane Hermandsdatter	Hans Kone	64	---	
	An Marie Pedersdatter	Hm.Datters Barn	2		
16. ---	Hans Jacobsen	Mand	60	1. Ægteskab	Bonde og Husmand
	Sidsel Terkildsdatter	Hans Kone	69	2. ---	
17. ---	Søren Jørgensen	Mand	44	1. Ægteskab	Bonde og Husmand
	Karen Nielsdatter	Hans Kone	40	---	
	Hans Sørensen	Deres Børn	6		
	An Marie Sørensdatter	---	2		
18. ---	Jørgen Jepsen	Mand	60	1. Ægteskab	Bonde og Husmand
	Kirsten Pedersdatter	Hans Kone	38	---	
19. ---	Simon Hansen	Mand	36	1. Ægteskab	Husmand og Daglejer
	An Pedersdatter	Hans Kone	38	---	
	Hans Simonsen	Deres Søn	11		
20. ---	Christian Carl Hansen	Mand	55	2. Ægteskab	Bonde og Husmand
	Johane Mikkelsdatter	Hand Kone	24	1. ---	
	Kathrine Christiansdatter	Mandens Datter	9		
	Marie Christiansdatter	Deres Børn	4		
	Abelone Christiansdatter	---	2		
21. ---	Lauritz Simonsen	Mand	49	1. Ægteskab	Bonde og Husmand
	Karen Sørensdatter	Hans Kone	50	---	
	Simon Laursen	Deres Søn	8		
22. ---	Berendt Hansen	Mand	40	1. Ægteskab	Bonde og Husmand
	Maren Andersdatter	Hans Kone	60	---	
	An Marie Berendsdatter	Mandens Moder	75	Enke	Indsidder
23. ---	Hans Jørgensen	Mand	74	1. Ægteskab	Bonde og Husmand
	Maren Andersdatter	Hans Kone	60	---	
24. ---	Rasmus Simonsen	Mand	51	1. Ægteskab	Bonde og Husmand
	Sophie Hansdatter	Hans Kone	31	---	(Lucie iflg. Kirkebogen)
	Simon Rasmussen	Deres Søn	2		

Folketælling 1801. Lourup.

1. Familie	Jes Olesen	Mand	68	1. Ægteskab	Husmand med Jord
	Kirsten Olesdatter	Hans Kone	66	---	
	Hans Boldevinsen	Hans Datt. Søn	18		
	Abelone Jensdatter	Hans Datt. Datt.			
2. ---	Ole Jessen	Mand	37	1. Ægteskab	Husmand med lidt Jord.
	Dorthe Sørensdatter	Hans Kone	40	---	Daglejer
	Jes Olesen	Deres Børn	14	Ugift	
	Anna Cathrine Olesdatter	---	12	---	
	Søren Olesen	---	8	---	
	Kiesten Olesdatter	---	4	---	
3. ---	Søren Daugaard	Mand	60	1. Ægteskab	Husmand med Jord
	Karen Nielsdatter	Hans Kone	58	---	Konen Væver
4. ---	Jep Jensen	Mand	41	1. Ægteskab	Husmand med Jord
	Kiesten Pedersdatter	Hans Kone	71	2. ---	

5.	---	Jørgen Hansen	Mand	51	2. Ægteskab	Husmand med Jord
		Anna Eriksdatter	Hans Kone	39	1. ---	
		Kiesten Marie Jørgensdatter	Deres Børn	9	Ugift	
		Anna Cathrine Jørgensdatte	---	6	---	
		Maren Jørgensdatter	---	2	---	
6.	---	Rasmus Simonsen	Mand	64	1. Ægteskab	Husmand med Jord
		Lucie Hansdatter	Hans Kone	45	---	
		Johanne Rasmusdatter	Deres Børn	13	Ugift	
		Hans Rasmussen	---	10	---	
		Maren Rasmusdatter	---	8	---	
7.	---	Laust Simonsen	Mand	63	1. Ægteskab	Husmand med Jord
		Karen Sørensdatter	Hans Kone	62	---	
		Karen Thuesdatter	Datterdatter	8	Ugift	
8.	---	Christian Carl Hansen	Mand	63	2. Ægteskab	Husmand med Jord
		Johanne Mikkelsdatter	Hans Kone	45	1. ---	
		Maren Christiansdatter	Deres Børn	12	Ugift	
		Apelone Christiansdatter	---	6	---	
9.	---	Maren Andersdatter	Bernd H. Enke	68	Enke	Beboer et Hus med Jord
10.	---	Peder Eskesen	Mand	70	2. Ægteskab	Beboer et jordløst Hus, faar
		Maren Jensdatter	Hans Kone	68	1. Ægteskab	Aftægt af en Gaard i Lourup
11.	---	Maren Knudsdatter	Niels And. Enke	63	Enke	Beboer et Hus med Jord
		Andreas Nielsen	Hendes Børn	35	Ugift	
		Kiesten Nielsdatter	---	28	---	
12.	---	Chresten Lassen	Mand	35	1. Ægteskab	Husmand med Jord
		Grethe Nisdatter	Hans Kone	32	---	
		Nis Christensen	Deres Børn	5	Ugift	
		Chresten Christensen	---	3	---	
		Johann Christensen	---	2	---	
13.	---	Hans Jacobsen	Mand	68	1. Ægteskab	Husmand med Jord
		Zidsel Marie Terkelsdatter	Hans Kone	79	2. ---	
14.	---	Niels Nielsen	Mand	35	1. Ægteskab	Husmand med Jord , Skrædder
		Maren Sørensdatter	Hans Kone	37	---	
		Peder Jensen	Hendes Søn	10	Ugift	
		Karen Nielsdatter	Deres Datter	4	---	
		Mette Willadsen	Konens Moder	70	Enke	Lever af Aftægt
15.	---	Cresten Hansen	Husbond	54	3. Ægteskab	Bonde og Gaardbeboer
		Anna Marie Nielsdatter	Hans Kone	40	1. ---	
		Hans Christensen	Hans Børn	14	Ugift	
		Peder Christensen	---	11	---	
		Else Magrethe Chrestensd.	---	21	---	
16.	Familie	Anders Christensen	Husbond	46	1. Ægteskab	Bonde og Gaardbeboer
		Ingeborg Pedersdatter	Hans Kone	40	---	
		Chresten Andersen	Deres Børn	14	Ugift	
		Mette Marie Andersdatter	---	10	---	
		Peder Andersen	---	7	---	
		Fædder Andersen	---	5	---	
		Anna Margrethe Andersd.	---	2	---	
17.	---	Søren Nielsen	Husbond	68	1. Ægteskab	Bonde og Gaardbeboer
		Anna Pedersdatter	Hans Kone	63	---	
		Johanne Sørensdatter	Deres Børn	26	Ugift	
		Niels Sørensen	---	24	---	
		Peder Pugaard	Fhv. Ejer	71	Enkemand	Lever af Aftægt
18.	---	Benned Pedersen	Husbond	48	1. Ægteskab	Bonde og Gaardbeboer
		Maren Sørensdatter	Hans Kone	38	---	
		Maren Bennedsdatter	Deres Børn	14	Ugift	
		Peder Bennedsen	---	12	---	
		Karen Bennedsen	---	10	---	
		Søren Bennedsen	---	5	---	
		Kiesten Bennedsdatter	---	3	---	

19.	---	Niels Nielsen	Husbond	64	Enkemand	Bonde og Gaardbeboer
		Magrethe Nielsdatter	Hans Børn	21	Ugift	
		Mads Nielsen	---	19	---	
		Johanne Rasmusdatter	Tjenestefolk	16	---	
		Mads Jensen	---	10	---	
		Ingeborg Hansdatter	Manden tjener uden for Sognet	34	1. Ægteskab	Inderste, lever af at spinde
		Rasmus Nielsen	Hendes Søn	2	Ugift	
20.	---	Chresten Jensen	Husbond	58	3. Ægteskab	Bonde og Gaardbeboer
		Anna Jensdatter	Hans Kone	66	2. ---	
		Peder Chrestensen	Hans Børn	22	Ugift	
		Christian Chrestensen	---	10	---	
		Anna Kiestine Nisdatter	Tjenestefolk	15	Ugift	
		Iver Jensen	---	10	---	
21.	---	Magrethe Clausdatter	Rasmus H. Enke	47	Enke	Beboer et Hus med lidt
		Anna Marie Rasmusdatter	Hendes Datter	22	Ugift	Jord, har Almisse af Sognet
22.	---	Jens Hansen	Husbond	46	2. Ægteskab	Bonde og Gaardbeboer
		Karen Nielsdatter	Hans Kone	26	1. ---	
		Hans Jensen	Hans Børn	21	Ugift	
		Søren Jensen	---	13	---	
		Karen Jensdatter	Deres Børn	5	---	
		Niels Jensen	---	3	---	
		Maren Nielsdatter	Tjenestepige	22	---	
23.	---	Jens Christensen	Husbond	60	1. Ægteskab	Bonde og Gaardbeboer
		Karen Jørgensdatter	Hans Kone	54	---	
		Chresten Jensen	Deres Børn	22	Ugift	
		Else Magrethe Jensdatter	---	14	---	
		Kiesten Marie Jensdatter	---	8	---	
		Magrethe Pedersdatter	Konens Moder	80	Enke	Lever af Aftægt

Folketælling 1834. Sønder Lourup.

1.en Gaard	Bendix Andersen	43	Gift	Smed og Gaardbeboer, lever af sin Jordlod
	Kirsten Sørensen	48	---	Hans Kone
	Anders Nielsen Bendixen	17	Ugift	Deres Børn
	Ane Magrethe Bendixen	15	---	---
	Søren Hansen Kofak Bendixen	10	---	---
	Mette Marie Bendixen	2	---	---
	Else Catrine Jensen	17	---	Tjenestepige
	Niels Mortensen	21	---	Skolelærer
2.et Huus	Ane Sørensen	66	Enke	Huusmandsenke, lever af at spinde
	Niels Jørgensen	23	Ugift	Hendes Søn, Daglejer
3.et Huus	Hans Lauridsen	57	Gift	Huusmand, ernærer sig som Daglejer
	Anna Kirstine Rasmussen	60	---	Hans Kone
4.en Gaard	Niels Madsen	29	Gift	Gaardmand
	Karen Marie Sørensen	23	---	Hans Kone
	Søren Nielsen	1	Ugift	Deres Søn
	Christen Christensen	30	Gift	Tjenestefolk
	Ane Marie Pedersen	21	Ugift	---
5.et Huus	Mads Nielsen	53	Gift	Æftægtsmand, lever af sin Jordlod
	Johanne Sørensen	64	---	Hans Kone
	Mads Nielsen	3	Ugift	Deres Plejesøn
	Johanne Magrethe Madsen	22	---	Deres Datter, ernærer sig med at spinde
	Ane Madsen	24	---	--- ---
	Hans Jensen	26	Gift	Inderste og Daglejer
	Ane Lisbeth Hansen	29	---	Hans Kone
	Kirsten Hansen	2	Ugift	Deres Datter
	Kirsten Pedersen	61	Enke	Inderste og Aftægtsenke

6.en Gaard	Peder Bennedsen	45	Gift	Gaardmand
	Engel Sørensen	38	---	Hans Kone
	Maren Pedersen	12	Ugift	Deres Børn
	Ane Pedersen	9	---	---
	Benned Pedersen	7	---	---
	Mette Marie Pedersen	4	---	---
	Karen Pedersen	1	---	---
	Maren Sørensen	70	Enke	Inderste og Aftægtsenke
7.en Gaard	Søren Jensen	47	Gift	Gaardmand
	Else Marie Jørgensen	39	---	Hans Kone
	Karen Sørensen	15	Ugift	Deres Børn
	Jørgen Sørensen	13	---	---
	Maren Sørensen	10	---	---
	Kirsten Sørensen	7	---	---
	Karen Magrethe Sørensen	3	---	---
	Jens Jørgensen	22	Ugift	Tjenestekarl
	Maren Pedersen	63	Enke	Indsidder og Aftægtsenke
	Hans Jensen	53	Gift	Indsidder og Daglejer
	Maren Nielsen	56	---	Hans Kone
	Truels Hansen	11	Ugift	Deres Søn
	Kirsten Marie Knudsen	3	---	Deres Plejedatter
8.en Gaard	Hans Peder Kjær	39	Gift	Gaardmand
	Ane Nielsen	29	---	Hans Kone
	Marie Grethe Hansen	6	Ugift	Deres Børn
	Ane Catrine Hansen	4	---	---
	Peder Hansen Kjær	2	---	---
	Ib Jensen	9	---	Deres Plejesøn, for Fattighjælp af Sognet
	Jørgen Sørensen	20	---	Tjenestefolk
	Ane Catrine Pedersen	20	---	---
9.en Gaard	Niels Sørensen	57	Gift	Aftægtsmand, lever af sin Jordlod
	Ane Christensen	58	---	Hans Kone
	Christen Nielsen	27	Ugift	Deres Søn, Daglejer
	Hans Julelsen	6	---	Deres Plejesøn
10.en Gaard	Jørgen Jensen	56	Gift	Gaardmand
	Johanne Rasmussen	47	---	Hans Kone
	Rasmus Jørgensen	20	Ugift	Deres Børn
	Ole Jørgensen	15	---	---
	Jens Jørgensen	15	---	---
	Lucie Jørgensen	12	---	---
	Hans Peter Jørgensen	10	---	---
	Marie Grethe Jørgensen	7	---	---
11.et Huus	Hans Rasmussen	60	Gift	Husmand, ernærer sig som Daglejer, og med extraordinær Understøttelse af Fattighjælp
	Marie Catrine Nielsen	53	Gift	Hans Kone
	Sidsel Hansen	15	Ugift	Deres Børn
	Rasmus Hansen	12	---	---
	Niels Hansen	8	---	---
Heierskov.				
12.et Huus	Ane Marie Rasmussen	50	Gift	Huusmandskone, lever af sin jordlod
	Rasmus Hansen	14	Ugift	Hendes Søn
	Dorthe Kirstine Boldevigsen	52	---	Inderste, nyder extraordinær Understøttelse
	Jes Peder Christensen	18	---	Hendes Søn af Sognet
	Ane Else Sønnicktsen	26	Gift	Inderste
	Ane Marie Jensen	1	Ugift	Hendes Datter
13.et Huus	Christen Pedersen	23	Gift	Huusmand, lever af sin Jordlod
	Maren Hansen	28	---	Hans Kone
	Hans Peder Christensen	2	Ugift	Deres Søn
	Jep Michelsen	67	Gift	Inderste og Aftægtsmand
	Ane Jensen	54	---	Hans Kone
	Niels Sørensen	73	Enkemand	Inderste og Aftægtsmand

14.et Huus	Michael Thygesen	32	Gift	Huusmand, lever af sin Jordlod
	Ane Andreasen	32	---	Hans Kone
	Andreas Michaelsen	1	Ugift	Deres Søn
	Andreas Laugesen	64	Gift	Inderste og Aftægtsmand
	Inger Pedersen	62	---	Hans Kone
Nørre Lourup.				
15.et Huus	Christen Andersen	47	Gift	Huusmand , lever af sin Jordlod
	Maren Pedersen	49	---	Hans Kone
	Anders Christensen	16	Ugift	Deres Børn
	Peder Christensen	13	---	---
	Ingerborg Christensen	11	---	---
16.et Huus	Søren Greisen	33	Gift	Huusmand, lever af sin Jordlod
	Grethe Bertelsen	32	---	Hans Kone
	Greis Sørensen	12	Ugift	Deres Børn
	Bertel Sørensen	9	---	---
	Woldborg Sørensen	5	---	---
	Karen Sørensen	3	---	---
17.et Huus	Ole Nielsen	56	Gift	Huusmand, lever af sin Jordlod
	Lucie Hansen	82	---	Hans Kone
	Maren Rasmussen	41	Ugift	Hendes Datter
	Lucie Rasmussen	13	---	Deres Plejebørn
	Maren Nissen	13	---	---
18.et Huus	Tyge Nielsen	46	Gift	Huusmand, lever af sin Jordlod
	Kirsten Hansen	43	---	Hans Kone
	Niels Tygesen	14	Ugift	Deres Børn
	Hansine Tygesen	8	---	---
	Kirsten Tygesen	6	---	---
	Else Tygesen	3	---	---
	Else Marie Tygesen	1	---	---
	Jørgen Olesen	68	Gift	Inderste og Aftægtsmand
	Johanne Lauridsen	69	---	Hans Kone
	Ane Marie Andersen	12	Ugift	Deres Plejedatter
19.et Huus	Jens Madsen	52	Gift	Huusmand, lever af sin Jordlod
	Ane Marie Christiansen	50	---	Hans Kone
	Kirstine Jensen	12	Ugift	Deres Datter
	Iver Jensen	9	---	Plejesøn for Fattigvæsnets Regning
20.et Huus	Christen Nielsen	42	Gift	Huusmand, lever af sin Jordlod
	Abelone Jacobsen	43	---	Hans Kone
	Christen Madsen	13	Ugift	Hendes Børn
	Ane Lisbeth Madsen	11	---	---
	Jes Jacob Madsen	7	---	---
	Niels Madsen Christensen	5	---	Deres fælles Børn
	Peder Jacob Christensen	1	---	---
'21.et Huus	Mickel Hansen	43	Gift	Gaardmand, lever af sin Jordlod
	Kirsten Marie Larsen	35	---	Hans Kone
	Hans Larsen Michelsen	10	Ugift	Deres Børn
	Lars Michelsen	7	---	---
	Jens Michelsen	4	---	---
	Dynnes Michelsen	1	---	---
22.et Huus	Simon Rasmussen	51	Gift	Huusmand, ernærer sig som Daglejer
	Ane Catrine Kjeldsen	40	---	Hans Kone
	Kjeld Simonsen	7	Ugift	Deres Børn
	Elisebeth Catrine Simonsen	6	---	---
	Ole Simonsen	2	---	---

23.en Gaard	Niels Jensen	36	Gift	Gaardmand
	Ane Lisbeth Nissen	38	---	Hans Kone
	Jens Nielsen	15	Ugift	Deres Børn
	Nis Nielsen	13	---	---
	Hans Jepsen Nielsen	10	---	---
	Karen Nielsen	8	---	---
	Karen Magrethe Nielsen	6	---	---
	Eskild Nielsen	2	---	---
24.et Huus	Niels Lauridsen	50	Gift	Snedker
	Ane Marie Jendresen	40	---	Hans Kone
	Marie Catrine Nielsen	14	Ugift	Deres Børn
	Laurids Nielsen	12	---	---
	Peder Nielsen	8	---	---
	Ane Kirstine Nielsen	5	---	---
	Et udøbt Drengebarn	1	---	---
	Ane Marie Nielsen	70	Enke	Inderste og Aftægtsenke
	Hans Christensen	47	Ugift	Hendes Søn og Almisselem
25.en Gaard	Fedder Andersen	39	Gift	Gaardmand
	Ane Dorthe Jepsen	38	---	Hans Kone
	Anders Feddersen	13	Ugift	Deres Børn
	Ingerborg Feddersen	11	---	---
	Jep Feddersen	9	---	---
	Niels Johansen Feddersen	3	---	---
	Ane Johanne Feddersen	1	---	---
	Karen Christiansen	16	---	Tjenestepige
	Anders Christensen	79	Enkemand	Inderste og Aftægtsmand
	Jacob Christensen Tarp	26	Gift	Inderste og Skomager
	Marie Kirstine Bredstrup	29	---	Hans Kone
	Jacobine Tarp	2	---	Deres Datter
	Jesper Bostrup	19	---	Hans Dreng
26.et Huus	Svend Sørensen	48	Gift	Huusmand, lever af sin Jordlod
	Karen Nielsen	35	---	Hans Kone
	Maren Svendsen	11	Ugift	Deres Børn
	Søren Svendsen	8	---	---
	Ane Kirstine Svendsen	2	---	---
27.en Gaard	Hans Sørensen	52	Gift	Gaardmand
	Dorthe Nielsen	61	---	Hans Kone
28.en Gaard	Peder Christian Pedersen	48	Gift	Gaardmand
	Lisbeth Bakkensen	33	---	Hans kone
	Ane Kirstine Pedersen	9	Ugift	Deres Børn
	Peder Pedersen	7	---	---
	Jens Bakken Pedersen	5	---	---
	Christen Peder Pedersen	2	---	---
29.et Huus	Peder Gjermansen	53	Gift	Væver
	Marie Nielsen	43	---	Hans Kone
	Niels Pedersen	13	Ugift	Deres Børn
	Ane Johanne Pedersen	10	---	---
	Jens Pedersen	6	---	---
	Jacob Nielsen	54	Gift	Hattemager og Inderste
	Mette Hansen	52	---	Hans Kone
	Jes Jacobsen	12	Ugift	Deres Børn
	Mette Jacobsen	8	---	---
30.et Huus	Hans Nielsen	64	Gift	Huusmand, lever af sin Jordlod
	Ane Marie Christensen	51	---	Hans Kone
	Kirsten Marie Hansen	31	Ugift	Deres Døtre, lever af at spinde
	Birte Marie Hansen	24	---	--- Væverske

Folketælling 1840. Lourup.

Sønder Lourup.

1.en Gaard	Jørgen Jensen	62	Gift	Gaardmand
	Johane Rasmusdatter	52	---	Hans Kone
	Rasmus Jørgensen	27	Ugift	Deres Børn
	Jens Jensen Jørgensen	21	---	---
	Ole Jørgensen	21	---	---
	Lucie Jørgensen	18	---	---
	Margrethe Jørgensen	13	---	---
2.en Gaard	Hans Pedersen	45	Gift	Gaardmand
	Anne Madsdatter	35	---	Hans Kone
	Margrethe Hansen	12	Ugift	Deres Børn
	Anne Lautrine Hansen	10	---	---
	Peder Hansen	8	---	---
	Anne Marie Hansen	6	---	---
	Maren Hansen	3	---	---
	Nikoline Hansen	1	---	---
	Ib Jensen	15	---	Almisselem
3.en Gaard	Christen Eskesen	43	Gift	Gaardmand
	Anne Marie Hansen	32	---	Hans Kone
4. et Huus	Hans Jensen	33	Gift	Fæstehuusmand, lever af sin Jordlod
	Else Hansen	30	---	Hans Kone
	Kjersten Hansen	8	Ugift	Deres Børn
	Karen Hansen	4	---	---
5.et Huus	Søren Jensen	53	Gift	Huusmand, lever af sin Jordlod
	Else Marie Jørgensen	45	---	Hans Kone
	Kirsten Sørensen	13	Ugift	Deres Børn
	Maren Margrethe Sørensen	8	---	---
	Jens Sørensen	6	---	---
7.et Huus	Mickel Tyggesen	39	Gift	Indsidder, lever af sin Jordlod
	Anne Andrea Nielsen	38	---	Hans Kone
	Andreas Mickelsen	7	Ugift	Deres Børn
	Maren Mickelsen	5	---	---
	Inger Marie Mickelsen	4	---	---
	Andreas ?	71	Gift	Aftægtsmand
	Inger Pedersdatter	68	---	Hans Kone
8.et Huus	Jørgen Andreas Svendsen	42	Gift	Fæstehuusmand, lever af sin Jordlod
	Marie Margrethe Madsdatter	47	---	Hans Kone, Væver
	Maren Kirstine Jørgensen	9	Ugift	Deres Børn
	Morgens Jørgensen	6	---	---
9.et Huus	Peder Frederiksen	38	Gift	Fæstehuusmand, Bødker
	Grethe Hansen	32	---	Hans Kone
	Maren Katrine Pedersen	7	Ugift	Deres Børn
	Anne Katrine Pedersen	4	---	---
	Hans Pedersen	1	---	---
	Hans Rasmussen	65	Gift	Aftægtsmand, Daglejer
	Marie Katrine Nielsdatter	60	---	Hans Kone
	Sidse Hansen	20	Ugift	Indsidder, lever af at spinde
	Niels Hansen	14	---	Aftægtsmandens Søn
	Karen Erichsen	3	---	Plejebarn
	Dorthea Kirstine Bolding	61	Ugift	Indsidder, ubestemt Næring
10.et Huus	Niels Hansen	39	Gift	Fæstehuusmand, lever af sin Jordlod
	Anne Kathrine ?	39	---	Hans Kone
	Hans Nielsen	12	Ugift	Deres Børn
	Peder Nielsen	10	---	---
	Jens Nielsen	7	---	---
	Niels Nielsen	5	---	---
	Lauge Nielsen	2	---	---

11.et Huus	Hans Jensen	61	Gift	Fæstehuusmand, lever af sin Jordlod
	Marie Nielsen	63	---	Hans Kone
	Kirsten Marie Knudsen	9	Ugift	Plejebarn
12.et Huus	Hans Lauridsen	68	Gift	Fæstehuusmand, lever af sin Jordlod
	Anne Kirstine Rasmusdatter	66	---	Hans Kone
	Anne Marie Rasmusdatter	63	Ugift	Indsidder, lever af at spinde
13.et Huus	Mads Nielsen	59	Gift	Aftægtsmand, lever af sin Aftægtslod
	Johanne Sørensdatter	69	---	Hans Kone
	Mads Nielsen	8	Ugift	Plejebarn
14.en Gaard	Bendix Andersen	49	Gift	Gaardmand
	Kirsten Sørensdatter	52	---	Hans kone
	Anders Nielsen Bendixen	23	Ugift	Deres Børn
	Anne Bendixen	18	---	---
	Mette Marie Bendixen	7	---	---
	Peder Lauridsen	20	---	Tjenestekarl
15.en Gaard	Eskild Sørensen	69	Enkemand	Gaardmand
	Søren Eskildsen	31	Gift	Hjælpesøn
	Karen Thomsen	25	---	Hans Kone
	Hans Christensen	24	Ugift	Tjenestefolk
	Øllegaard Sørensdatter	22	---	---
16.en Gaard	Peder Bennedsen	51	Gift	Gaardmand
	Engel Sørensdatter	45	---	Hans Kone
	Maren Pedersen	18	Ugift	Deres Børn
	Ane Pedersen	15	---	---
	Benned Pedersen	13	---	---
	Mette Marie Pedersen	9	---	---
	Karen Pedersen	7	---	---
	Kirstine Marie Pedersen	4	---	---
	Gyde Andersen	35	Gift	Indsidder, Skolelærer
Nørre Lourup.				
17.en Gaard	Peder Chr. Pedersen	57	Gift	Gaardmand
	Lisbeth Bakkensdatter	39	---	Hans Kone
	Anne Kirstine Pedersen	15	Ugift	Deres Børn
	Sofie Pedersen	13	---	---
	Jens Bakken Pedersen	11	---	---
	Christen Pedersen	7	---	---
	Jens Pedersen	5	---	---
	Søren Pedersen	3	---	---
18.et Huus	Svend Sørensen	58	Gift	Huusmand, lever af sin Jordlod
	Karen Nielsdatter	44	---	Hans Kone
	Jørgen Lauridsen	62	Gift	Tjenestekarl
	Karen Hansdatter	23	Ugift	Tjenestefolk
	Søren Peder ?	17	---	---
20.et Huus	Niels Lauridsen	55	Gift	Indsidder og Tømmermand
	Anne Marie Jendresdatter	48	---	Hans Kone
	Laurids Nielsen	17	Ugift	Deres Børn
	Peder Nielsen	14	---	---
	Niels Christian Nielsen	6	---	---
	Dorthea Marie Hansen	32	Gift	Indsidder, lever af at spinde
	Hans Andersen Iversen	6	Ugift	Hendes Børn
	Johan Christian Iversen	4	---	---
	Anne Marie Iversen	2	---	---
21.et Huus	Peder Gjermandsen	59	Gift	Husmand, lever af sin Jordlod
	Karen Andersdatter	37	---	Hans Kone, Væver
	Jens Peder Pedersen	12	Ugift	Deres Barn
22.et Huus	Kirsten Marie Larsdatter	40	Enke	Fæstehuusm.enke, lever af sin Jordloc
	Lars Mikkelsen	13	Ugift	Hendes Børn
	Jens Mikkelsen	10	---	---
	Dynnes Mikkelsen	7	---	---
	Ellen Marie Mikkelsen	4	---	---
	Morten Nielsen	25	Ugift	Indsidder, lever af Muurarbejde

23.et Huus	Simon Rasmussen	58	Gift	Huusmand, lever af sin Jordlod
	Anne Kathrine Kjeldsdatter	44	---	Hans Kone
	Kjeld Simonsen	15	Ugift	Deres Børn
	Grethe Simonsen	7	---	---
	Ole Simonsen	7	---	---
24.en Gaard	Laurids Hansen	33	Gift	Gaardmand
	Karen Mortensdatter	32	---	Hans Kone
	Hans Lauridsen	3	Ugift	Deres Barn
	Anne Marie Nielsdatter	79	Enke	Aftægtsenke
23.et Huus	Søren Pedersen	41	Gift	Huusmand, lever af sin Jordlod
	Anne Nielsdatter	37	---	Hans Kone
	Kirsten Marg. Sørensen	2	Ugift	Deres Barn
26.et Huus	Christen Nielsen	47	Gift	Huusmand, lever af sin Jordlod
	Anne Kirstine Jensdatter	48	---	Hans Kone
	Jes Jacob Madsen	14	Ugift	Deres Børn
	Niels Madsen Christensen	11	---	---
27.et Huus	Jens Madsen	58	Gift	Huusmand, lever af sin Jordlod
	Anne Marie Christiansdatter	57	---	Hans Kone
	Kirstine Jensdatter	18	Ugift	Deres Datter
	Marie Kirstine Pedersen	4	---	Plejebarn
	Iver Jensen	15	---	---
28.et Huus	Jens Pedersen	34	Gift	Huusmand, lever af sin Jordlod
	Ingeborg Nielsdatter	24	---	Hans Kone
	Jørgen Olesen	76	Gift	Aftægtsmand
	Johanne Lauridsdatter	75	---	Hans Kone
29.et Huus	Niels Jensen	44	Gift	Huusmand, lever af sin Jordlod
	Anne Madsdatter	34	---	Hans Kone
	Mads Peder Nielsen	12	Ugift	Deres Børn
	Anne Marie Nielsen	6	---	---
	Jens Hansen Nielsen	4	---	---
	Christian Nielsen	2	---	---
30.et Huus	Ole Nielsen	61	Gift	Huusmand, lever af sin Jordlod
	Ludsine Hansen	88	---	Hans Kone
	Maren Rasmusdatter	46	Ugift	Deres Datter
	Ludsine Elisabeth Simonsen	19	---	Tjenestepige
	Karen Kirstine Andersen	7	---	Plejedatter
31.et Huus	Tygge Nielsen	38	Gift	Huusmand, lever af sin Jordlod
	Mette Olesen	37	---	Hans Kone
	Niels Teglmand Tyggesen	6	Ugift	Deres Børn
	Gjertrud Tyggesen	3	---	---
	Et nyfødt Barn	1	---	---
32.et Huus	Hans ? Olesen	44	Gift	Huusmand, lever af Dagleje
	Mette Mortensdatter	45	---	Hans Kone
	Hans Jørgen Hansen	14	Ugift	Deres Børn
	? Hansen	11	---	---
	Marthe Hansen	7	---	---
	Ludvig Hansen	6	---	---
33.et Huus	Jacob Jensen	30	Gift	Huusmand, lever af sin Jordlod
	Birthe Marie Hansen	31	---	Hans Kone
	Christen Jacobsen	3	Ugift	Deres Børn
	? Jacobsen	1	---	---
	Hans Nielsen	70	Gift	Aftægtsmand
	Anne Marie Christensdatter	58	---	Hans Kone
	Kirsten Mari Hansdatter	70	Ugift	Forsørges af Stedets Beboere
	Niels Hansen	33	Ugift	lever af sin Formue

Folketælling 1845. Lourup.
Nørre Lourup.

1.en Gaard	Peder Chr. Pedersen	59	Gift	Gaardmand
	Lisbet Bakkensen	44	---	Hans Kone
	Ane Kjerstine Pedersen	18	Ugift	Deres Børn
	Jens Bakken Pedersen	16	---	---
	Christen Pedersen	13	---	---
	Hans Pedersen	11	---	---
	Søren Pedersen	8	---	---
	Jørgen Pedersen	5	---	---
	Ane Margrethe Pedersen	2	---	---
2.en Gaard	Niels Pedersen	54	Gift	Gaardmand
	Ane Katrine Pedersen	49	---	Hans Kone
	Kjersten Nielsen Lund	19	Ugift	Deres Børn
	Peder Nielsen Lund	15	---	---
	Peder Jensen N. Lund	12		
3.et Huus	Karen Nielsdatter	50	Enke	Huusmandsenke, lever af sin Jordlod
	Søren Svendsen	18	Ugift	Hendes Børn
	Ane Kjerstine Svendsen	13	---	---
	Ane Katrine Svendsen	9	---	---
4.en Gaard	Peder Christensen	39	Gift	Gaardmand
	Avel Katrine Hansen	39	---	Hans Kone
	Mette Maria Pedersen	12	Ugift	Deres Børn
	Johanne Pedersen	8	---	---
	Marigrethe Marthe Pedersen	5	---	---
	Adam Lausen Lange Pedersen	39	Ugift	Tjenestekarl
5.et Huus	Hans Daugaard	64	Gift	Huusmand, Aftægtsmand
	Dorthe Nielsdatter	74	---	Hans Kone
	Katrine Marie Jacobsen	26	Ugift	Indsidder og Væver
	Maren Nielsdatter	51	Gift	Indsidder og Væver
	Hans Pedersen	10	Ugift	Hendes Søn
6.et Huus	Søren Jepsen	45	Gift	Huusmand, lever af sin Jordlod
	Ane Laustsen	49	---	Hans Kone
	Maren Sørensen	17	Ugift	Deres Børn
	Lauge Sørensen	11	---	---
	Søren Jepsen Sørensen	9	---	---
7.et Huus	Frederik Jespersen	39	Gift	Huusmand, lever af sin Jordlod
	Magdalene Sørensdatter	33	---	Hans Kone
	Ole Nielsen	67	Gift	Aftægtsmand
	Lucie Hansen	93	---	Hans Kone
8.et Huus	Egert Christensen	52	Gift	Huusmand, lever af sin Jordlod
	Aguste Katrine Olesen	42	---	Hans Kone
	Christen Egertsen	18	Ugift	Deres Børn
	Johanne Marie Egertsen	13	---	---
	Matthias Egertsen	11	---	---
	Ane Kjerstine Egertsen	5	---	---
9.et Huus	Morten Hansen	34	Gift	Huusmand, lever af sin Jordlod
	Ane Eresdatter	36	---	Hans Kone
	Anders Hansen Mortensen	12	Ugift	Deres Børn
	Ebbe Mortensen	11	---	---
	Hans Hendrik Mortensen	9	---	---
	Ane Maria Mortensen	5	---	-----
	Laust Mortensen	2	---	---
10.et Huus	Christen Nielsen	52	Gift	Huusmand og Daglejer
	Ane Kjerstine Jensen	53	---	Hans Kone

11.et Huus	Søren Pedersen	49	Gift	Huusmand og Daglejer
	Ane Nielsdatter	43	---	Hans Kone
	Kjersten Margrethe Sørensen	7	Ugift	Deres Børn
	Peder Sørensen	4	---	---
12.et Huus	Simon Rasmusen	60	Gift	Huusmand og Daglejer
	Maren Jensdatter	30	---	Hans Kone
	Ole Simonsen	13	Ugift	Deres Børn
	Rasmus Jørgen Simonsen	1	---	---
13.en Gaard	Laust Hansen	39	Gift	Gaardmand
	Karen Mortensdatter	37	---	Hans Kone
	Hans Laustsen	7	Ugift	Deres Børn
	Lene Laustsen	5	---	---
	Mette Marie Laustsen	1	---	---
	Ane Marie Nielsdatter	81	Enke	Aftægtskone
14.et Huus	Peder Gjermandsen	65	Gift	Huusmand og Væver
	Karen Andersdatter	46	---	Hans Kone
	Maria Pedersen	4	Ugift	Deres Barn
Bjøvlund.				
15.et Huus	Morten Nielsen	30	Gift	Huusmand og Maler
	Kirsten Marie Larsdatter	46	---	Hans Kone
	Ane Maria Mikkelsen	8	Ugift	Hendes Datter
	Niels Lauridsen	61	Gift	Inderste og Snedker
	Ane Maria Jendresen	53	---	Hans Kone
	Niels Christian Nielsen	11	Ugift	Deres Børn
	Maria Katrine Nielsen	27	---	---
Kashede.				
16.en Gaard	Hans Gissemand	42	Gift	Gaardmand
	Mette Jørgensdatter	40	---	Hans Kone
	Charnelius Adolph Gissemand	19	Ugift	Deres Børn
	Jørgen Hansen Gissemand	15	---	---
	Karen Hansen Gissemand	11	---	---
	Gorm Larsen Gissemand	7	---	---
	Anthone Hans. Gissemans	4	---	---
	Peder Andersen Gissemand	2	---	---
	Hans Nielsen	78	Gift	Aftægtsmand
	Ane Maria Christensen	67	---	Hans Kone
	Niels Hansen	40	Ugift	
Sønder Lourup.				
17.et Huus	Ane Kjerstine Rasmussen	71	Enke	Huusmandsenke, lever af sin Jordlod
	Ane Marie Rasmussen	66	Enke	Hendes Søster
18.et Huus	gamle Hans Jensen	65	Gift	Huusmand og Daglejer
	Maren Nielsdatter	67	---	Hans Kone
	Karen Hansen	43	Enke	Deres Datter, Almisselem
	Kjersten M. Knudsen	14	Ugift	Hendes Datter, Plejebarn
19.et Huus	Peder Frederiksen	43	Gift	Huusmand og Smed
	Grethe Hansen	37	---	Hans Kone
	Maria Katrine Pedersen	12	Ugift	Deres Børn
	Ane Katrine Pedersen	9	---	---
	Hans Pedersen	6	---	---
	Katrine Marie Pedersen	3	---	---
20.et Huus	Niels Hansen	45	Gift	Huusmand og Daglejer
	Ane Katrine Mathiasen	45	---	Hans Kone
	Peder Nielsen	15	Ugift	Deres Børn
	Jens Nielsen	12	---	---
	Niels Nielsen	10	---	---
	Lauge Nielsen	7	---	---
	Maren Nielsen	5	---	---
	Karl Nielsen	1	---	---

	Hans Hansen	30	Gift	Inderste og Daglejer
	Christine Dinesdatter	32	---	Hans kone
	Hansine Hansen	4	Ugift	Deres Børn
	Nis Hansen	3	---	---
Sønder Lourup.				
21.et Huus	Hans Jensen	31	Gift	Huusmand og Daglejer
	Else Hansen	28	---	Hans Kone
	Kjersten Hansen	11	Ugift	Deres Børn
	Karen Hansen	9	---	---
	Ane Margrethe Hansen	5	---	---
	Hans Rasmussen	69	Gift	Aftægtsmand og Daglejer
	Maria Katrine Nielsdatter	64	---	Hans Kone
	Karen Frederiksen	26	Gift	Inderste og Spinder
	Kjerstine Maria Jensen	1	Ugift	Hendes Barn
22.et Huus	Mads Nielsen	64	Gift	Huusmand og Aftægtsmand
	Johanne Sørensdatter	73	---	Hans Kone
	Mads Nielsen	14	Ugift	Plejebarn i Søns Sted
	Ane Birthe Line Hansen	34	Ugift	Inderste og Spinder
	Karen Eriksen	8	---	Hendes Børn
	Marie Katrine Laustsen	2	---	---
23.et Huus	Hans Andreasen	34	Gift	Huusmand og Daglejer
	Christiane Clausdatter	34	---	Hans Kone
	Ane Margrethe Hansen	5	Ugift	Deres Børn
	Karen Maria Hansen	3	---	---
Heirskov.				
24.et Huus	Søren Johansen	27	Gift	Husmand, lever af sin Jordlod
	Johanne Andreasen	28	---	Hans Kone
	Andreas Sørensen	4	Ugift	Deres Søn
	Maren Michaelsen	10	---	Plejebarn
	Inger M. Andreasdatter	74	Enke	Aftægtskono
25.et Huus	Thomas Nielsen	46	Gift	Husmand, lever af sin Jordlod
	Karen Jørgensdatter	42	---	Hans Kone
	Ane Thomsen	13	Ugift	Deres Børn
	Nielsine Thomsen	11	---	---
	Poul Thomsen	7	---	---
	Jørgen Thomsen	6	---	---
	Ane Katrine Thomsen	4	---	---
	Niels Thomsen	2	---	---
	Christian W. Hansen	54	Enkemand	Almisselem
26.et Huus	Else Marie Jørgensen	49	Enke	Huusmandsenke, lever af sin Jordlod
	Maren Sørensen	20	Ugift	Hendes Børn, Væver
	Karen Margrethe Sørensen	13	---	---
	Jens Sørensen	11	---	---
Sønder Lourup.				
27.et Huus	Rasmus Hansen	25	Gift	Huusmand og Daglejer
	Mette Maria Nielsdatter	34	---	Hans Kone
	Anders Hansen	7	Ugift	Deres Børn
	Hans Nielsen Rasmussen	4	---	---
	Niels Markus Rasmussen	1	---	---
	Dorthe Kjerstine Boltevinsen	65	Ugift	Inderste, Almisselem
	Jes Ole Pedersen	28	---	Hendes Søn, Daglejer
28.en Gaard	Johanne Rasmussen	57	Enke	Gaardmandsenke
	Rasmus Jørgensen	29	Ugift	Hendes Børn
	Jens Jørgensen	26	---	---
	Marie Grethe Jørgensen	18	---	---

3.et Huus	Lars Nielsen	34	Gift	Snedker og Huusfader
	Kjerstine Jørgensen	31	---	Hans Kone
	Niels Larsen	2	Ugift	Deres Søn
4.et Huus	Niels Hansen	49	Gift	Lever af sin Jordlod, Huusfader
	Ane Katrine Asmussen	49	---	Hans Kone
	Peder Nielsen	20	Ugift	Deres Børn
	Niels Nielsen	15	---	---
	Lauge Nielsen	12	---	---
5.et Huus	Hans Jensen	44	Gift	Lever af sin Jordlod, Huusfader
	Else Hansen	40	---	Hans Kone
	Karen Hansen	14	Ugift	Deres Børn
	Ane Magrethe Hansen	10	---	---
	Hans Pedersen	15	---	Plejebarn
	Søren Hansen	58	---	Daglejer, uden fast Hjem
	Hans Rasmussen	74	Gift	Faar Aftægt af Huset, Huusfader
	Maren Katrine Nielsen	68	---	Hans Kone
	Niels Hansen	25	Ugift	Indkaldt i Krigstjeneste, deres Søn
6.et Huus	Hans Jensen Mickelborg	61	Gift	Lever af sin Jordlod, Huusfader
	Maren Hansen	37	---	Hans Kone
	Mette Kat. Thomsen	8	Ugift	Deres Børn
	Jens Peder Mickelborg	7	---	---
	Hans K. Mickelborg	5	---	---
	Carl Kansen Mickelborg	3	---	---
7.et Huus	Jacob Peter Junker	42	Gift	Lever af sin Jordlod, Huusfader
	Ane Nielsen	35	---	Hans Kone
	Niels Jensen Jespersen	9	Ugift	Plejebarn og Almisselem
8.et Huus	Anders Larsen	39	Gift	Lever af sin Jordlod, Huusfader
	Dorthea Katrine Jensen	31	---	Hans Kone
	Else Katrine Jensen	6	Ugift	Deres Børn
	Pederline Andersen	4	---	---
	Karen Andersen	1	---	---
	Else Marie Jørgensen	55	Enke	For en Aftægt af Huuset, Huusmandsenke
	Karen Marg. Sørensen	19	Ugift	Hendes Datter
	Maren Pedersen	74	Enke	Huusmoderens Moder, Indsidder, Aftægt
Sønder Lourup.				
9.et Huus	Rasmus Rasmussen	33	Gift	Lever af sin Jordlod, Huusfader
	Ane Katrine Andersen	33	---	Hans Kone
	Karen Marie Rasmussen	3	Ugift	Deres Børn
	Rasmus Rasmussen	1	---	---
9.et Huus	Christian Christensen	40	Gift	Lever af sin Jordlod, Huusfader
	Johanne Marie Andersen	38	---	Hans Kone
	Anders Sørensen	9	Ugift	Deres Børn
	Kjersten Sørensen	5	---	---
	Inger Pedersen	80	Enke	?
10.et Huus	Hans Andresen	39	Gift	Lever af sin Jordlod, Huusfader
	Christiane Clausen	39	---	Hans Kone
	Karen Maria M. Hansen	8	Ugift	Deres Børn
	Andrea M. Hansen	5	---	---
	Jep Peder M. Hansen	2	---	---
12.et Huus	Christen Sørensen	58	Gift	Lever af sin Jordlod. Huusfader
	Ane Jørgensen	60	---	Hans Kone
	Jørgen Christensen	26	Ugift	Deres Børn,Daglejer
	Kjersten Christensen	22	---	--- Syerske
13.et Huus	Ole Jørgensen	31	Gift	Snedker og Huusfader
	Maren Pedersen	28	---	Hans Kone
	Jørgen Peder Olesen	1	Ugift	Deres Søn

29.en Gaard	Christen Eskesen	45	Gift	Gaardmand
	Ane Marie Hansen	37	---	Hans Kone
	Mette Marie Christensen	5	Ugift	Deres Børn
	Karoline Christensen	2	---	---
	Sofie Katrine Hansen	40	Ugift	Tjenestepige
30.en Gaard	Hans Pedersen Kjær	50	Gift	Gaardmand
	Ane Nielsdatter	40	---	Hans Kone
	Ane Katrine Hansen	15	Ugift	Deres Børn
	Peder Hansen	13	---	---
	Ane Marie Hansen	11	---	---
	Maren Hansen	8	---	---
	Nikoline Hansen	5	---	---
	Niels Hansen	4	---	---
	Hans Christian Hansen	1	---	---
	Hermand Pedersen	32	Gift	Tjenestekarl
31.en Gaard	Peder Bennetsen	56	Gift	Gaardmand
	Engel Sørensdatter	56	---	Hans Kone
	Maren Pedersen	23	Ugift	Deres Børn
	Ane Pedersen	20	---	---
	Bennet Pedersen	18	---	---
	Mette Marie Pedersen	15	---	---
	Karen Pedersen	12	---	---
	Kjersten Marie Pedersen	9	---	---
32.en Gaard	Søren Eskilsen	36	Gift	Gaardmand
	Karen Thomsen	30	---	Hans Kone
	Eskil Sørensen	3	Ugift	Deres Barn
	Jens Hansen	38	Gift	Tjenestefolk
	Karen Thuesen	14	Ugift	----
33.en Gaard	Anders Bendixen	28	Gift	Gaardmand
	Mette Pedersen	23	---	Hans Kone
	Bendix Andersen	1	Ugift	Deres Søn
	Mette Maria Bendixen	13	---	Mandens Søster
	Niels Lauridsen	30	---	Tjenestekarl
	Maren Danielsen	23	---	Tjenestepige
	Bendix Andersen	54	Enkemand	Aftægtsmand og Smed
34.et Huus	Christen Sørensen	52	Gift	Huusmand og Smed
	Ane Jørgensdatter	55	---	Hans Kone, Væver
	Mariane Christensen	23	Ugift	Deres Børn, Væver
	Jørgen Christensen	20	---	---
	Kjersten Christensen	17	---	--- Syer

Folketælling 1850. Lourup.

1.en Gaard	Peder Bennedsen	61	Gift	Gaardmand, Huusfader
	Engel Sørensen	56	---	Hans Kone
	Benned Pedersen	23	Ugift	Fraværende,indkaldt til Krigstjeneste
	Ane Pedersen	25	---	Deres Børn
	Mette Marie Pedersen	20	---	---
	Karen Pedersen	18	---	---
	Kjersten Marie Pedersen	14	---	---
	Mariane Christensen	26	---	Inderste og Væverske
2.en Gaard	Søren Eskildsen	40	Gift	Gaardmand og Huusfader
	Karen Thomsen	35	---	Hans Kone
	Eskild Sørensen	8	Ugift	Deres børn
	Thomas Sørensen	2	---	---
	Thomas Iversen	28	Ugift	Tjenestefolk
	Hans Laugesen Thuesen	16	---	---
	Maren Thuesen	19	---	---
	Ane Kjerstine Svendsen	18	---	---

14.en Gaard	Jens Jørgensen	31	Gift	Gaardmand og Huusfader
	Maren Pedersen	27	---	Hans Kone
	Johanne Jensen	2	Ugift	Deres Datter
	Anders Hansen Mortensen	18	---	Tjenestefolk
	Hans ? Hansen	17	---	---
	Johanne Rasmussen	60	Enke	Huusfaders Moder, Aftægtskone
	Hans Peder Jørgensen	26	Ugift	Hendes Børn, Daglejer
	Maria Grethe Jørgensen	22	---	---
15.en Gaard	Hans Peter Kjær	55	Gift	Gaardmand, Huusfader
	Ane Nielsdatter	45	---	Hans Kone
	Peder Hansen Kjær	18	Ugift	Deres Børn
	Ane Maria Hansen Kjær	16	---	---
	Maren H. Kjær	14	---	---
	Nicholine H. Kjær	11	---	---
	Niels Hansen Kjær	9	---	---
	Hans Christian H. Kjær	6	---	---
	? Magrethe H. Kjær	4	---	---
	Ane Hansen Kjær	2	---	---
16.en Gaard	Peder Johansen	46	Gift	Gaardmand og Huusfader
	Ane Jensen	47	---	Hans Kone
	Maren Pedersen	10	Ugift	Deres Børn
	Christiane Dorthe Pedersen	8	---	---
	Johanne Kjerstine Pedersen	6	---	---
	Jens Pedersen	2	---	---
	Henrik Pedersen	28	---	Tjenestefolk
	Jens P. Nielsen	17	---	---
17.et Huus	Jens Hansen	43	Gift	Daglejer, Huusfader
	Karen Frederiksen	31	---	Hans Kone
	Kjersten Maria Jensen	6	Ugift	Deres Børn
	Frederik Jensen	1	---	---
	Hans Jensen	70	Gift	Huusfader, Inderste, Aftægtsmand
	Marie Nielsen	40	---	Hans kone
	Nis Hansen	8	Ugift	Plejebarn, (Hustruens)
Sønder Lourup.				
18.et Huus	Ane Kjerstine ?	46	Enke	Huusmandsenke, lever af sin Jordlod
	Lisbet Andersen	40	Ugift	Gaar Huusmandsenken til Haande
	Anders Andersen	2	---	Hendes Søn
19.en Gaard	Anders N. Bendiksen	39	Gift	Sognefoged, Gaardmand og Huusfader
	Mette Pedersen	28	---	Hans Kone
	Bendiks Andersen	6	Ugift	Deres Børn
	Ane Kjerstine Andersen	4	---	---
	Peder Andersen	2	---	---
	Niels Bennedsen	33	---	Tjenestefolk
	Johanne Marie Svendsen	21	---	---
	Bendiks Andersen	59	Enkemand	Huusfader, Inderste, Smed, Aftægtsmand
Nørre Lourup.				
20.en Gaard	Peder Christian Pedersen	64	Gift	Gaardmand og Huuusfader
	Lisbet Bakkensen	45	---	Hans Kone
	Jens Bakken Pedersen	21	Ugift	Deres Børn
	Kristen Pedersen	18	---	---
	Søren Pedersen	12	---	---
	Jørgen Pedersen	10	---	---
	Ane Margr. Pedersen	8	---	---
	Mette Marie Pedersen	4	---	---
21.en Gaard	Niels Pedersen	59	Gift	Gaardmand og Huusfader
	Ane Katrine Pedersen	53	---	Hans Kone
	Kjersten Nielsen	24	Ugift	Deres Børn
	Peder N. Lund	20	---	---
	Peder Jensen N. Lund	16	---	---

22.et Huus	Hans Andersen	44	Gift	Lever af sin Jordlod, Huusfader
	Karen Jensdatter	40	---	Hans kone
	Anders A. Hansen	8	Ugift	Deres Børn
	Ane Maria Hansen	6	---	---
	Jens Hansen	4	---	---
	Ane Katrine Svendsen	16	---	Plejebarn
23.en Gaard	Peder Christensen	44	Gift	Gaardmand og Huusfader
	Abel Katrine Hansen	44	---	Hans Kone
	Frederik Pedersen	20	Ugift	Deres Børn
	Johannes Pedersen	13	---	---
	Martha Pedersen	10	---	---
	Hans Sørensen	68	Ugift	Aftægtsmand, Huusfader
	Katrine Marie Jacobsen	32	---	Huusholderske og Væverske
	Poul Ottosen	66	Gift	Indsidder, Daglejer og Huusfader
	Johanne Hansen	51	Ugift	Huusholderske
24.en Gaard	Morten Jørgensen Westervad	47	Gift	Gaardmand og Huusfader
	Maren Hansen	45	---	Hans Kone
	Jørgen M. Westervad	19	Ugift	Deres Børn
	Johanne Katrine Mogensen	16	---	---
	Kirstine Mogensen	12	---	---
	Maria Kjerstine Mogensen	9	---	---
	Jens Mort. Westervad	3	---	---
	Johanne Kjerstien Mortensen	1	---	---
	Andrea Christensen	70	Enke	Aftægtsjord, Huusmoder
	Kjersten Marie Hansen	51	Ugift	Hendes Børn
	Niels Hansen	44	---	---
25.et Huus	Rasmus Hansen	33	Gift	Lever af sin Jordlod, Huusfader
	Dorthe Pedersen	31	---	Hans Kone
	Johanne Kjerst. Rasmussen	1	Ugift	Deres Datter
	Peder Gjermansen	70	Gift	Aftægtsmand, Huusfader
	Karen Andersen	46	---	Hans Kone
	Jens Pedersen	23	Ugift	Huusf. Sønner, indkaldt i Krigstjeneste
	Niels Pedersen	28	---	--- Daglejer
26 et Huus	Morten Nielsen	39	Gift	Maler og Jordbruger, Huusfader
	Kjersten M. Larsen	40	---	Hans Kone
	Maria Katrine Nielsen	39	Ugift	Huusfaders Søster
	Niels Laursen	66	Gift	Inderste og Snedker
	Ane Maria Jendresen	61	---	Hans Kone
27 et Huus	Simon Rasmussen	67	Gift	lever af sin Jordlod, Huusfader
	Maren Jensen	36	---	Hans Kone
	Niels Simonsen	26	Ugift	Deres Børn, Daglejer
	Rasmus Jørgen Simonsen	6	---	--- ---
	Maria Simonsen	4		--- ---
	Johanne Maria Simonsen	1		--- ---
28 en Gaard	Laust Hansen	45	Gift	Gaardmand og Huusfader
	Karen Mortensen	43	---	Hans Kone
	Hans Lauritsen	13	Ugift	Deres Børn
	Lene Lauritsen	10	---	--- ---
	Mette Maria Lauritsen	6	---	--- ---
	Morten Lauritsen	2	---	--- ---
29 et Huus	Ellen Ottesen	25	Gift	Lever af sin Jordlod, da Manden har et
	Ane Magrethe Pedersen	2	Ugift	Hendes Datter. Huus i et andet Sogn.
	Maren Andrea Hjort	10	---	Plejebarn
30 et Huus	Christen Nielsen	57	Gift	lever af sin Jordlod, Huusfader
	Ane Kjerstine Nielsen	58	---	Hans Kone
31 et Huus	Jens Poulsen	59	Enkemand	lever af sin Jordlod, Huusfader
	Poul Jensen	26	Ugift	Hans Børn
	Ane Jensen	22	---	--- ---
	Ole Nielsen	71	Enkemand	Indsidder og Aftægtsmand, Huusfader
	Sisel Maria Andersen	78	Enke	Huusholder og Almisselem

32 et Huus	Herman Jensen	27	Gift	Smed og Huusfader
	Else Wistesen	31	---	Hans Kone
	Jens Hermansen	4	Ugift	Deres Søn
33 et Huus	Morten Hansen	49	Gift	lever af sin Jordlod, Huusfader
	Ane Eskesen	49	---	Hans Kone
	Ebbe Mortensen	16	Ugift	Deres Børn
	Hans Henrik Mortensen	14	---	--- ---
	Ane M, Mortensen	11	---	--- ---
	Laurits Mortensen	7	---	--- ---
34 et Huus	Egert Christensen	58	Gift	lever af sin Jordlod, Huusfader
	Augusta Catr. Olesen	46	---	Hans Kone
	Johanne Marie Egertsen	18	Ugift	Deres Børn
	Ane Kjerstine Egertsen	10	---	--- ---
	Christen Egertsen	23	---	--- ---
35 et Huus	Frederik Jespersen	44	Gift	lever af sin Jordlod, Huusfader
	Magdalene Sørensen	38	---	Hans Kone
	Jesper Nielsen Frederiksen	3	Ugift	Deres Børn
	Dorthe Cathrine Frederiksen	1	---	--- ---
36 et Huus	Søren Jepsen	46	Gift	lever af sin Jordlod, Huusfader
	Ane Lauesen	52	---	Hans Kone
	Maren Sørensen	23	Ugift	Deres Børn
	Søren Jepsen Sørensen	15	---	--- ---

Folketælling 1855. Lourup.

1 en Gaard	Anders N. Bendixen	38	Gift	Sognefoged og Huusfader
	Mette Pedersen	33	---	Hans Kone
	Bendix Andersen	11	Ugift	Deres Børn
	Ane K. Andersen	9	---	--- ---
	Peter Andersen	7	---	--- ---
	Bendix Andersen	64	Enkemand	Aftægtsmand
	Dorthe K. Gydesen	26	Ugift	Tjenestefolk
	Niels Benned Lauridsen	38	---	---
2 et Huus	Jens Hansen	48	Gift	Daglejer
	Karen Frederiksen	35	---	Hans Kone
	Kjersten M. Jensen	11	Ugift	Deres Børn
	Frederik Jensen	6	---	--- ---
	Maren Jensen	2	---	--- ---
3 et Huus	Hans Jensen	72	Gift	
	Maren Nielsen	75	---	
4 en Gaard	Hans Chr Esksen	31	Gift	Huusfader
	Karen Thomsen	39	---	Hans Kone
	Søren Eskesen Hansen	2	Ugift	Deres Børn
	Thomas Sørensen	7	---	--- ---
	Jens P. Frandsen	27	---	Tjenestefolk
	Jens Chr. Eskesen	21	---	---
	Peter Olsen	15	---	---
	Dorthe M. Christensen	17	---	---
5 en Gaard	Benned Pedersen	28	Gift	Huusfader
	Ane Maria Eskesen	27	---	Hans Kone
	Peder Iversen Bennedsen	2	Ugift	Deres Søn
	Maren Pedersen	15	---	Tjenestepige
	Peter Bennedsen	66	Gift	Aftægtsmand
	Engel Sørensen	62	---	Hans Kone

6 en Gaard	Peter Johansen	51	Gift	Huusfader
	Ane Jensen	52	---	Hans Kone
	Christiane Pedersen	13	Ugift	Deres Børn
	Christine Pedersen	11	---	--- ---
	Jens Pedersen	7	---	--- ---
	Hans Vindf. Pedersen	3	---	Plejebarn
	Truuls Hansen	32	---	Tjenestekarl
7 en Gaard	Ane Nielsen	50	Enke	Huusmoder
	Peder H. Kjær	22	Ugift	Hendes Børn
	Mette Marie Hansen	21	---	--- ---
	Maren Hansen	19	---	--- ---
	Line Hansen	16	---	--- ---
	Niels Hansen	14	---	--- ---
	Hans Chr. Hansen	11	---	--- ---
	Grethe Hansen	9	---	--- ---
	Ane Hansen	6	---	--- ---
N. Lourup.				
8 en Gaard	Peder Christiansen	49	Gift	Huusfader
	Abeline K. Hansen	49	---	Hans Kone
	Johanne Pedersen	18	Ugift	Deres Børn
	Marthe Pedersen	15	---	--- ---
	Hans Sørensen	73	Fraskilt	Aftægtsmand
	Kathrine M. Morthensen	38	Ugift	Huusholderske
9 et Huus	Poul Ollesen	72	Fraskilt	Indsidder og Daglejer
	Johanne Hansen	56	Ugift	Huusholderske
10 et Huus	Thomas Johansen	39	Gift	Huusfader
	Ane K. Hagensen	42	---	Hans Kone
	Carl August Thomsen	14	Ugift	Deres Børn
	Hagen Thomsen	12	---	--- ---
	Marie K. Thomsen	10	---	--- ---
	Hans Jacob Thomsen	5	---	--- ---
	Eiler Thomsen	3	---	--- ---
11 en Gaard	Peter Christiansen	70	Gift	Huusfader
	Ane Lispet Backensen	53	---	Hans Kone
	Christen Pedersen	23	Ugift	Deres Børn
	Jørgen Pedersen	15	---	--- ---
	Grethe Pedersen	12	---	--- ---
	Mette M. Pedersen	9	---	--- ---
12 en Gaard	Olle Christensen	51	Gift	Huusfader
	Gertrud Hansen	43	---	Hans Kone
	Hans Olesen	18	Ugift	Deres Børn
	Christen Olesen	13	---	--- ---
	Laurine Olesen	9	---	--- ---
	Martine F. Olesen	7	---	--- ---
	Dorthe Marie Olsen	6	---	--- ---
Heirskov.				
13 et Huus	Hans Pedersen	32	Gift	Huusfader
	Kjersten Hansen	23	---	Hans Kone
	Ane Lispet Hansen	1	Ugift	Deres Datter
14 et Huus	Jens Nielsen	36	Gift	Daglejer
	Ane Nielsen	29	---	Hans kone
	Ane Lispet Jensen	3	Ugift	Deres Datter
15 et Huus	Hans Jensen	48	Gift	Huusfader
	Else Hansen	45	---	Hans Kone
	Ane Lispet Hansen	2	Ugift	Deres Datter
	Jes Lauridsen	29	Gift	Daglejer
	Trine Christensen	28	---	Hans Kone
	Line Jesdatter	9	Ugift	Deres Børn
	Marie Jesdatter	7	---	--- ---
	Laust Jessen	3	---	--- ---

16 et Huus	Niels Hansen	53	Gift	Huusfader
	Ane Kathrine Asmussen	53	---	Hans Kone
	Peter Nielsen Smeett	25	Ugift	Deres Søn
17 et Huus	Johannes Johansen	36	Gift	Daglejer
	Mette Potelle Muusmands	29	---	Hans Kone
	Kjersten Marie Pedersen	19	Ugift	Sypige for Dem
	Hans Rasmussen	88	Enkemand	Aftægtsmand
18 et Huus	Jacob Junker	47	Gift	Huusfader
	Ane Nielsen	40	---	Hans Kone
	Hendrik Poul Junker	5	Ugift	Deres Søn
	Niels Jensen Jesperen	15	---	Plejebarn
19 et Huus	Kjersten M. Madsen	47	Enke	Huusmoder
	Mads Sørensen	23	Ugift	Hendes Børn
	Mette K. Sørensen	13	---	--- ---
	Else Kathrine Sørensen	8	---	--- ---
	Else Magrethe Jørgensen	58	Enke	Aftægtskone
	Karen Mag. Sørensen	20	Ugift	Hendes Datter
20 et Huus	Rasmus Rasmussen	37	Gift	Huusfader
	Trine Andersen	38	---	Hans Kone
	Karen M. Rasmussen	7	Ugift	Deres Børn
	Rasmine Rasmussen	6	---	--- ---
	Grethe Rasmussen	3	---	--- ---
	Petersine Rasmussen	1	---	--- ---
21 et Huus	Christian Christensen	45	Gift	Huusfader
	Hanne M. Andersen	42	---	Hans Kone
	Andreas Sørensen	14	Ugift	Deres Børn
	Kjersten Sørensen	10	---	--- ---
	Ane Marie Christensen	4	---	--- ---
22 et Huus	Hans Andresen	44	Gift	Huusfader
	Christiane Clausen	45	---	Hans Kone
	Andrea Hansen	9	Ugift	Deres Børn
	Peter Hansen	7	---	--- ---
	Ane Maria Hansen	4	---	--- ---
	Mette Maria Hansen	1	---	--- ---
23 et Huus	Hendrik Pedersen	32	Gift	Daglejer
	Mariane Christensen	32	---	Hans Kone
24 et Huus	Christen Sørensen	32	Gift	Huusfader
	Line Nielsen	30	---	Hans Kone
	Niels Christensen	6	Ugift	Deres Børn
	Søren Christensen	3	---	--- ---
	Peter N. Christensen	1	---	--- ---
	Dorthe Mortensen	63	Enke	Moderen for dem
25 et Huus	Christen Sørensen	61	Gift	Huusfader
	Ane Jørgensen	64	---	Hans Kone
	Jørgen Christensen	30	Ugift	Deres Børn
	Kjersten Christensen	26	---	--- ---
26 et Huus	Christen Christensen	51	Gift	Huusfader
	Kjerstine Jepsen	51	---	Hans Kone
	Athon Christensen	10	Ugift	Deres Søn
27 et Huus	Ole Jørgensen	36	Gift	Huusfader
	Kjersten Andresen	33	---	Hans Kone
	Jørgen P, Olesen	6	Ugift	Deres Søn
28 et Huus	Jep Jensen	35	Gift	Huusfader
	Maren Friis	36	---	Hans Kone
	Johanne Jensen	7	Ugift	Deres Børn
	Peder Jensen	5	---	--- ---
	Mette Margrethe Jensen	3	---	--- ---
	Jens Jepsen	1	---	--- ---
	Stine Iversen	21	Ugift	Tjenestefolk
	Jens Peder Sørensen	22	---	---

Lourup.

29 et Huus	Frederik Jespersen	48	Gift	Huusfader
	Sofie Lisbet Simonsen	35	---	Hans Kone
	Jesper Frederiksen	8	Ugift	Deres Børn
	Dorthe K. Frederiksen	7	---	--- ---
	Simon Ole Frederiksen	1	---	--- ---
	Ole Nielsen	74	Enkemand	Aftægtsmand
30 et Huus	Anders H. Mortensen	23	Gift	Huusfader
	Magrethe Jørgensen	28	---	Hans Kone
	Dorthe Marie Mathisen	48	Ugift	Tjenestepige
	Morten Hansen	53	Gift	Aftægtsmand
	Ane Ebesen	54	---	Hans Kone
	Ane Marie Mortensen	16	Ugift	Deres Børn
	Laust Mortensen	11	---	--- ---
31 et Huus	Hermand Jensen	31	Gift	Smed
	Else Wedsted	39	---	Hans Kone
	Jens Hermandsen	9	Ugift	Deres Børn
	Jes Hermandsen	6	---	--- ---
	Ane Hermandsen	2	---	--- ---
32 et Huus	Petrine Christensen	35	Enke	Væver
	Niels Pedersen	6	Ugift	Hendes Børn
	Christen Pedersen	4	---	--- ---
33 et Huus	Søren Jepsen	51	Gift	Huusfader
	Ane Lauridsen	60	---	Hans Kone
	Maren Sørensen	26	Ugift	Deres Børn, Syerske
	Lauge Sørensen	21	---	--- ---
	Søren Jepsen Sørensen	19	---	--- ---
34 et Huus	Egert Christensen	61	Gift	Huusfader
	Augusta Kjerstine Olsen	51	---	Hans kone
	Ane Kjerstine Egertsen	15	Ugift	Deres Datter
34 et Huus	Jens Poulsen	64	Gift	Huusfader
	Ane Sørensen	47	---	Hans Kone
35 et Huus	Christen Nielsen	62	Gift	Huusfader
	Ane Kjerstine Jensen	63	---	Hans Kone
36 et Huus	Thomas Peder Ouzen	36	Gift	Huusfader
	Ellen Pedersen	29	---	Hans Kone
	Ane Magrethe Pedersen	7	Ugift	Deres Børn
	Marie K. Pedersen	3	---	--- ---
	Ane Madsen	15	---	Tjenestepige
37 et Huus	Simon Rasmussen	71	Gift	Huusfader
	Maren Jensen	39	---	Hans Kone
	Marie Simonsen	9	Ugift	Deres Børn
	Johanne K, Simonsen	6	---	--- ---
	Hans Jesper Simonsen	1	---	--- ---
38 et Huus	Laust Hansen	48	Gift	Huusfader
	Karen Morthensen	46	---	Hans Kone
	Hans Lauridsen	17	Ugift	Deres Børn
	Lene Lauridsen	15	---	--- ---
	Mette Marie Lauridsen	11	---	--- ---
	Morten Lauridsen	7	---	--- ---
	Jacob Peter Lauridsen	1	---	--- ---
39 et Huus	Rasmus Hansen	38	Gift	Huusfader
	Dorthe Pedersen	37	---	Hans Kone
	Hanne K. Rasmussen	6	Ugift	Deres Børn
	Rasmus Rasmussen	4	---	--- ---
	Peder Gjermand	74	Gift	Aftægtsmand
	Karen Andersen	54	---	Hans Kone

40 et Huus	Ane Marie Christensen	74	Enke	Aftægtskone
	Kjersten Marie Hansen	53	Ugift	Datteren hjemme for Moderen
41 et Huus	Christen Pedersen	60	Gift	Huusfader
	Maren Jensen	50	---	Hans Kone
	Mette Christensen	8	Ugift	Deres Datter
42 et Huus	Jørgen Smedt	31	Gift	Huusfader
	Krestine Smedt	29	---	Hans Kone
	Maren Smedt	3	Ugift	Deres Børn
	Christen Smedt	2	---	--- ---
43 et Huus	Søren Hansen	26	Gift	Huusfader
	Marie Katrine Nielsen	37	---	Hans Kone
	Hans Peter Sørensen	2	Ugift	Deres Søn
	Morten Nielsen	40	Gift	Aftægtsmand
	Kjerstine Marie Lassen	56	---	Hans Kone
	Niels Lauridsen	78	Gift	Indsidder og Snedker
	Ane Marie Jendresen	74	---	Hans Kone
44 et Huus	Ane Katrine Pedersen	51	Enke	Huusmoder
	Kjersten Nielsen	28	Ugift	Hendes Børn
	Peder Nielsen	25	---	--- ---
	Peter Jensen Nielsen	20	---	--- ---

Folketælling 1860. Lourup.

34.en Gaard	Anders Bendixen	42	Gift	Gaardmand, Sognefoged
	Mette Petersen	38	---	Hans Kone
	Bendix Andersen	16	Ugift	Deres Børn
	Ane Kirstine Andersen	14	---	--- ---
	Peter Andersen	12	---	--- ---
	Kirsten Andersen	2		--- ---
	Bendix Andersen	70	Enkemand	Smed og Aftægtsmand
	Søren Sørensen	60	Gift	Tjenestekarl
	Hans Olesen	22	Gift	---
	Susanne Laugesen	18	Ugift	Tjenestepige
35.et Hus	Niels Larsen Christensen	30	Gift	Husmand, Husfader
	Kirstine Christensen	26	---	Hans Kone
	Mette Kirstine Nielsen	2	Ugift	Deres Barn
36.et Hus	Jens Hansen	53	Gift	Husmand, Husfader
	Karen Frederiksen	41	---	Hans Kone
	Frederik Jensen	11	Ugift	Deres Børn
	Maren Jensen	7	---	--- ---
	Hans Jensen	4	---	--- ---
	Hans Jensen	74	Gift	Aftægtsmand, Husfader
	Maren Nielsen	77	---	Hans Kone
	Truels Hansen	37	Ugift	Deres Barn
37.et Hus	Peter Hansen Vejrup	59	Enkemand	Husmand, Husfader
	Hans Petersen	25	Ugift	Hans Søn
38.et Hus	Hans Petersen	38	Gift	Daglejer, Husfader
	Kirsten Hansen	28	---	Hans Kone
	Ane Lisbet Hansen	6	Ugift	Deres Børn
	Ellen Margrethe Hansen	4	---	--- ---
	Else Margrethe Hansen	2	---	--- ---
39.et Hus	Niels Hansen	60	Gift	Husmand, Husfader
	Ane Katrine Asmussen	60	---	Hans Kone
	Hans Nielsen	31	Ugift	Deres Søn

40.et Hus	Peter Nielsen	28	Ugift	Smed
41.et Hus	Jens Nielsen	39	Gift	Husmand, Husfader
	Ane Nielsen	32	---	Hans Kone
	Ane Lisbet Jensen	8	Ugift	Deres Børn
	Marie Jensen	5	---	--- ---
	Niels Jensen	2	---	--- ---
	Kirsten Marie Hansen	80	Enke	Husm.Enke, forsørges af Husfaderen
42.et Hus	Laust Andersen	72	Gift	Husmand, Husfader
	Ane Nielsen	51	---	Hans Kone
	Anders Lauridsen	22	Ugift	Deres Børn
	Kirsten Marie Lauridsen	16	---	--- ---
	Nierls Johnsen Lauridsen	13	---	--- ---
	Mette Katrine Lauridsen	10	---	--- ---
43.et Hus	Johannes Johansen	42	Gift	Husmand, Husfader
	Mette Botilde Mussmann	35	---	Hans Kone
	Marie Katrine Johansen	2	Ugift	Deres Barn
43.et Hus	Jens Bakken Petersen	31	Enkemand	Husmand, Husfader
	Ane Jensen	2	Ugift	Hans Barn
	Maren Rasmussen	50	---	Husholderske
44.et Hus	Frederik Gylling	30	Gift	Husmand, Husfader
	Johanne Eskidsen	25	---	Hans Kone
	Marie Katrine Gylling	6	Ugift	Deres Børn
	Ane Marie Gylling	4	---	--- ---
	Petrine Frederikke Gylling	1	---	--- ---
45.et Hus	Jakob Peter Junker	52	Gift	Husmand, Husfader
	Else Marie Hansen	42	---	Hans Kone
	Henrik Junker	10	Ugift	Deres Børn
	Jakob Peter Junker	1	---	--- ---
46.et Hus	Kirsten Malene Madsen	51	Enke	Husm.Enke, lever af sin Jordlod
	Mads Sørensen	28	Ugift	Hendes Børn
	Niels Sørensen	22	---	--- ---
	Else Katrine Sørensen	14	---	--- ---
	Else Marie Jørgensen	63	Enke	Aftægtskone, Husmoder
	Karen Marg. Sørensen	29	Ugift	Hendes Barn
47.et Hus	Jens Jørgensen	49	Gift	Husmand, Husfader
	Johanne Andersen	54	---	Hans Kone
	Ane Marie Jensen	17	Ugift	Deres Barn
	Lars Hansen	50	---	Tjenestekarl
48.et Hus	Hans Peter Andersen	39	Gift	Skrædder og Husfader
	Johanne Marie Smidt	40	---	Hans Kone
	Andres Peter Andersen	5	Ugift	Deres Børn
	Birgitte Kirstine Andersen	3	---	--- ---
49.et Hus	Søren Petersen Smidt	39	Gift	Snedker og Husfader
	Maren Katrine Olsen	30	---	Hans Kone
	Andreas Sørensen Smidt	6	Ugift	Deres Børn
	Marie Birgitte Smidt	3	---	--- ---
	Johanne Kirstine Smidt	2	---	--- ---
50.et Hus	Hans Andresen	48	Gift	Husmand, Husfader
	Christiane Klausen	49	---	Hans Kone
	Karen Marie Hansen	18	Ugift	Deres Børn
	Andrea Møller Hansen	15	---	--- ---
	Jep Peter Møller Hansen	12	---	--- ---
	Ane Marie Møller Hansen	10	---	--- ---
	Mette M. Møller Hansen	7	---	--- ---
	Søren P. Møller Hansen	4	---	--- ---
51.et Hus	Christian Christensen	50	Gift	Husmand, Husfader
	Johanne Marie Andresen	47	---	Hans Kone
	Kirsten Sørensen	14	---	Deres Børn
	Ane Marie Christensen	9	---	--- ---
	Ane Christensen	4	---	--- ---

	Bertel Petersen	70	Enkemand	Husfaderens Fader,forsørges af ham
52.et Hus	Christen Christensen	56	Gift	Husmand, Husfader
	Kirstine Jepsen	56	---	Hans Kone
	Dorthea Marie Christensen	23	Ugift	Deres Børn
	Anton Christensen	15	---	--- ---
53.en Gaard	Ole Jørgensen	40	Gift	Gaardmand, Husfader
	Kirsten Andresen	38	---	Hans Kone
	Jørgen Peter Olesen	11	Ugift	Deres Børn
	Maren Olesen	5	---	--- ---
54.et Hus	Henrik Petersen	37	Gift	Husmand, Husfader
	Mariane Christensen	37	---	Hans Kone
55.et Hus	Christen Sørensen	37	Gift	Husmand, Husfader
	Magdalene Nielsen	36	---	Hans Kone
	Niels Christensen	11	Ugift	Deres Børn
	Søren Christensen	9	---	--- ---
	Peter Nielsen Christensen	6	---	--- ---
	Kirsten Christensen	4	---	--- ---
	Dorthea Christensen	2	---	--- ---
56.et Hus	Jørgen Christensen	35	Gift	Husmand, Husfader
	Inger Hansen	33	---	Hans Kone
57.et Hus	Hans Mortensen	37	Gift	Husmand, Husfader
	Katrine Jacobsen	41	---	Hans Kone
	Marie Kirstine Hansen	7	Ugift	Deres Barn
58.en Gaard	Jep Jensen	40	Gift	Gaardmand, Husfader
	Maren Fris	37	---	Hans Kone
	Johanne Jensen	12	Ugift	Deres Børn
	Peter Jepsen	10	---	--- ---
	Mette Margrete Jepsen	8	---	--- ---
	Jens Jepsen	6	---	--- ---
	Mette Katrine Jepsen	3	---	--- ---
	Anders Chr. Jørgensen	15	---	Plejesøn
	Christian Petersen Madsen	22	---	Tjenestekarl
59.en Gaard	Peter Hansen	28	Ugift	Gaardejer, Husfader
	Ane Nielsen	55	Enke	Gaardm.Enke, Forsørges af Sønnen
	Ane Marie Hansen	25	Ugift	Enkens Børn
	Maren Hansen	23	---	--- ---
	Ane Margrete Hansen	14	---	--- ---
	Ane Hansen	12	---	--- ---
60.et Hus	Niels Nielsen Smidt	24	Gift	Smed, Husfader
	Ane Petersen	23	---	Hans Kone
	Niels Hansen Smidt	2	Ugift	Deres Børn
	Karen Nielsen Smidt	1	---	--- ---
	Johanne Marie Simonsen	11	---	Tjenestepige
61.en Gaard	Peter Johansen	56	Gift	Gaardmand, Husfader
	Ane Jensen	57	---	Hans Kone
	Johanne Kirstine Petersen	16	Ugift	Deres Børn
	Jens Petersen	12	---	--- ---
	Hans Venzel Petersen	8	---	Plejebarn
62.en Gaard	Benned Petersen	33	Gift	Gaardmand, Husfader
	Ane Marie Eskesen	32	---	Hans Kone
	Hans Bennedsen	5	Ugift	Deres Børn
	Karen Marie Bennedsen	3	---	--- ---
	Anders Andersen	20	---	Tjenestekarl
	Marie Iversen	19	---	Tjenestepige
	Peter Bennedsen	71	Gift	Aftægtsmand, Husfader
	Ingel Sørensen	65	---	Hans Kone
	Kirsten Marie Petersen	24	Ugift	Deres Datter

74.et Hus	Egert Christensen	65	Gift	Husmand, Husfader
	Augusta Olesen	56	---	Hans Kone
	Ole Egertsen	31	Ugift	Deres Børn
	Ane Kirstine Egertsen	20	---	--- ---
	Herman Hermansen	26	---	Tjenestekarl
75.et Hus	Frederik Jespersen	54	Gift	Husmand, Husfader
	Locia Elisabet Simonsen	39	---	Hans Kone
	Jesper Nielsen Frederiksen	13	Ugift	Deres Børn
	Dorthea Frederiksen	11	---	--- ---
	Simon Ole Frederiksen	6	---	--- ---
76.et Hus	Petrine Christensen	35	Enke	Væverske, Husmoder
	Niels Laurids Petersen	11	Ugift	Hendes Børn
	Christen Petersen	10	---	--- ---
	Peter Petersen	1	---	--- ---
77.et Hus	Kjeld Simonsen	34	Gift	Husmand, Husfader
	Ane Marie Nielsen	24	---	Hans Kone
	Simon Kjeldsen	3	Ugift	Deres Børn
	Kristense Christensen	1	---	--- ---
78.et Hus	Anders Hansen Mortensen	37	Gift	Husmand, Husfader
	Marie Grete Jørgensen	33	---	Hans Kone
	Morten Hansen Andersen	6	Ugift	Deres Børn
	Jørgen Jensen Andersen	4	---	--- ---
	Johanne Petersen	13	---	Plejebarn
	Asmus Jørgensen	46	---	Tjenestekarl
79.et Hus	Jens Poulsen	70	Gift	Husmand, Husfader
	Ane Sørensen	52	---	Hans Kone
	Eske Jensen	28	Ugift	Deres Søn
	Poul Nielsen	32	Gift	Glarmester, Husfader
	Margrete Jørgensen	41	---	Hans Kone
	Maren Nielsen	7	Ugift	Deres Børn
	Jørgen Jensen Nielsen	3	---	--- ---
80.et Hus	Anders Nielsen	32	Gift	Bødker, Husfader
	Mette Kirstine Andsager	30	---	Hans Kone
	Kristense Nielsen	3	Ugift	Deres Barn
81.et Hus	Christen Petersen	65	Gift	Husmand, Husfader
	Lene Nielsen	53	---	Hans Kone
	Ane Margrete Christensen	15	Ugift	Deres Barn
82.et Hus	Niels Madsen	31	Gift	Husmand, Husfader
	Maren Hansen	36	---	Hans Kone
	Christen Nielsen	67	Enkemand	HusfaderensFader, der af ham forsørges
83.et Hus	Thomas Peter Outzen	41	Gift	Husmand, Husfader
	Ellen Ottosen	37	---	Hans Kone
	Ane Margrete Petersen	12	Ugift	Deres Børn
	Marie Katrine Petersen	8	---	--- ---
84.et Hus	Simon Bennedsen	71	Gift	Husmand, Husfader
	Maren Jensen	46	---	Hans Kone
	Marie Simonsen	14	Ugift	Deres Børn
	Hans Jesper Simonsen	6	---	--- ---
85.en Gaard	Laust Hansen	54	Gift	Gaardmand, Husfader
	Karen Mortensen	53	---	Hans Kone
	Lene Lauridsen	20	Ugift	Deres Børn
	Mette Marie Lauridsen	16	---	--- ---
	Morten Lauridsen	12	---	--- ---
	Jakob Peter Lauridsen	6	---	--- ---
86.et Hus	Søren Hansen	31	Gift	Husmand, Husfader
	Marie Katrine Nielsen	40	---	Hans Kone
	Hans Peter Sørensen	7	Ugift	Deres Børn
	Ane Marie Sørensen	5	---	--- ---
	Ane Sørensen	2	---	--- ---
	Niels Lauridsen	72	Gift	Snedker, Husfader
	Ane Marie Jendre	64	---	Hans Kone
	Niels Christian Nielsen	27	Ugift	Deres Søn, Smed

63.en Gaard	Hans Chr. Eskesen	38	Gift	Gaardmand, Husfader
	Karen Thomsen	45	---	Hans Kone
	Eskild Sørensen	18	Ugift	Deres Børn
	Søren Eskildsen Hansen	7	---	--- ---
	Eske Hansen	4	---	--- ---
	Ingeborg Marie Hansen	2	---	--- ---
	Chresten Jensen	22	---	Tjenestekarl
	Ingeborg Petersen	19	---	Tjenestepige
Nør.Lourup.				
64.et Hus	Ole Christensen	55	Enkemand	Husmand, Husfader
	Christen Olesen	19	Ugift	Hans Børn
	Laurine Olesen	16	---	--- ---
	Martin Frits Olesen	13	---	--- ---
	Dorthea Marie Olesen	11	---	--- ---
	Johanne Kirstine Olesen	5	---	--- ---
	Kirsten Marie Hansen	56	Ugift	Forsørges af Husfaderen
65.et Hus	Klaus Frederik Petersen	38	Gift	Husmand, Husfader
	Katrine Marie Reggelsen	36	---	Hans Kone
	Marie Frederikke Petersen	5	Ugift	Deres Børn
	Daniel Petersen	3	---	--- ---
66.et Hus	Peter Nielsen Lund	31	Gift	Husmand, Husfader
	Ingeborg Brokdorf	36	---	Hans Kone
	Christiane Brokdorf	36	---	Husmoderens Søster, Syerske
67.et Hus	Peter Brokdorf	34	Gift	Husmand, Husfader
	Marie Kirstine Bek	30	---	Hans Kone
	Nikolai Andresen Brokdorf	4	Ugift	Deres Børn
	Marie Kirstine Brokdorf	2	---	--- ---
	Karen Gjermansen	60	Enke	Forsørges af Husfaderen
68.en Gaard	Peter Hansen Fris	49	Gift	Gaardmand, Husfader
	Ane Margrete Nielsen	39	---	Hans Kone
	Sæsilie Nissine Fris	15	Ugift	Deres Børn
	Nis Eskildsen Fris	8	---	--- ---
	Hans Peter Møller	8	---	Plejebarn
	Peter Hansen Fris	33	---	Tjenestekarl, Husfaderens Broder
	Ane Katrine Lund	64	Enke	Aftægtskone
	Peter Jensen Lund	26	Ugift	Hendes Søn, Høker
69.et Hus	Christen Rasmus. Hansen	29	Gift	Skrædder, Husfader
	Kirstine Christoffersen	28	---	Hans Kone
	Hans Ole Christensen	7	Ugift	Deres Børn
	Ole Christensen	5	---	--- ---
70.en Gaard	Peter Christensen	54	Gift	Gaardmand, Husfader
	Abild Katrine Hansen	54	---	Hans Kone
	Marta Petersen	20	Ugift	Deres Barn
	Marie Katrine Frederiksen	6	---	Plejebarn
	Rasmus Jensen Lund	16	---	Tjenestekarl
71.et Hus	Poul Ottosen	77	Enkemand	Stenhugger
	Johanne Hansen	63	Ugift	Husholderske
72.en Gaard	Christen Petersen	28	Gift	Gaardmand, Husfader
	Johanne Gylling	23	---	Hans Kone
	Peter Christian Petersen	74	---	Husfaderens Fader,der af ham forsørges
	Ane Lisbet Bakkensen	56	---	Hans Kone
	Mette Marie Petersen	14	Ugift	Deres Barn
73.et Hus	Søren Jepsen	58	Gift	Husmand, Husfader
	Ane Lauridsen	67	---	Hans Kone
	Maren Sørensen	33	Ugift	Deres Børn
	Laue Sørensen	26	---	--- ---

87.et Hus	Laust Mortensen	32	Gift	Husmand, Husfader	
	Kirsten Marie Nielsen	46	---	Hans Kone	
	Ane Kirstine Lauridsen	8	Ugift	Deres Børn	
	Morten Nielsen Lauridsen	6	---	---	---
	Ane Marie Lauridsen	1	---	---	---

Folketælling 1870. Lourup.

1 Gaard	Frederik Gylling	39	Gift	Husfader	Sogneraadsml. Jordbruger
	Johanne Eskildsen	35	---	Husmoder	
	Marie Katrine Gylling	15	Ugift	Datter	
	Ane Marie Gylling	13	---	---	
	Petrine Frederikke Gylling	11	---	---	
	Peter Frederiksen Gylling	8	---	Søn	
	Eskild Hansen Gylling	5	---	---	
	Niels Frederiksen Gylling	3	---	---	
	Andrea Marie Gylling	1	---	Datter	
	Christen Petersen	21	---	Tjenestetyende	
	Jørgen Jensen	30	---	Logerende	Skolelærer
	Carl Johan Lyhnemann	30	Gift	Daglejer	Arbejdsmand
1 Hus	Conrad Jendinius Hansen	60	Gift	Husfader	Forsørges af Fattigvæsnet
	Valborg Petersdatter	52	---	Husmoder	
	Peter Nielsen Lund	40	Skilt	Husfader	Arbejdsmand
	Christiane Brokdorf	45	Ugift	Slægtning	Haandgjerning
1 Hus	Ane Magrete Nissen	49	Enke	Husmoder	Jordbruger
	Nis Eskildsen Friis	17	Ugift	Søn	
	Doethe Katrine Koch	14	---	Tjenestetyende	
	Niels Hansen Friis	50	---	Logerende	
	Peter Hansen Friis	46	---	---	
1 Gaard	Christen Petersen	37	gift	Husfader	Jordbruger
	Johanne Petersen Gylling	32	---	Husmoder	
	Peter Christian Petersen	2	Ugift	Barn	
	Nis Christiansen Nielsen	7	---	Plejebarn	
	Christen Madsen Christensen	9	---	Barn	
	Hans Nielsen Christensen	5	---	---	
	Ane Kjestine Christensen	2	---	---	
	Christen Nielsen	76	Enkemand	Aftægtsmand	
1 Hus	Thomas Outsen	50	Gift		Jordbruger
	Ellen Ottesen	44	---		
	Frederik Vilhelm Ekaal	39	Ugift		
1 Hus	Simon Rasmussen	87	Gift	Husfader	Jordbruger
	Maren Jensen	54	---	Husmoder	
1 Hus	Laurids Hansen	63	Gift	Husfader	Jordbruger
	Karen Mortensen	62	---	Husmoder	
	Mette Marie Lauridsen	25	Ugift		
	Morten Lauridsen	21	---		
	Christen Petersen	19	---		
1 Hus	Søren Hansen	49	Gift	Husfader	Jordbruger
	Mette Katrine Nielsen	51	---	Husmoder	
	Hans Peter Sørensen	16	Ugift	Barn	
	Ane Marie Sørensen	14	---	---	
	Karen Kjestine Sørensen	9	---	---	
1 Hus	Peter Petersen Vodder	33	Gift	Husfader	Jordbruger
	Ane Marie Petersen	35	---	Husmoder	
	Torvald Julius Petersen	10	Ugift	Barn	
	Laust Jensen Petersen	5	---	---	

1 Hus	Jørgen Hansen	36	Gift	Husfader	Jordbruger
	Ane Kjestine Hansen	37	---	Husmoder	
	Ellen Dorthea Hansen	8	Ugift	Barn	
	Mette Kjestine Hansen	4	---	---	
	Jep Petersen	40	Gift	Husfader	Arbejdsmand
	Karen Hansen	38	---	Husmoder	
	Peter Jørgen Petersen	2	Ugift	Barn	
1 Hus	Eske Jensen	37	Gift	Husfader	Jordbruger
	Lene Lauridsen	29	---	Husmoder	
	Jens Poulsen	78	Gift	Husfader	Aftægtsmand
	Ane Christensen	54	---	Husmoder	Aftægtskone
	Abelone Marie Hansen	12	Ugift	Slægtning	
1 Hus	Ane Kjestine Nielsen	37	Gift	Husmoder	
	MarthA Marie Rasmussen	7	Ugift	Barn	
	Mette Katrine Rasmussen	3	---	---	
1 Hus	Thomas P. Sørensen	40	Gift	Husfader	Jordbruger og Daglejer
	Dorthe Marie Christensen	31	---	Husmoder	
	Ane Magrete Sørensen	4	Ugift	Barn	
	Christen Peter Sørensen	1	---	---	
1 Hus	Niels Thomsen	26	Gift	Husfader	Jordbruger og Bødker
	Ane Kjestine Frederiksen	30	---	Husmoder	
	Thomas P. Thomsen	2	Ugift	Barn	
1 Hus	Hans Jørgen Christensen	31	Gift	Husfader	Jordbruger
	Ane Marie Jensen	30	---	Husmoder	
	Lene Christensen	3	Ugift	Barn	
	Karoline Christensen	1	---	---	
	Christen Petersen	76	Gift	Husfader	Aftægtsmand
	Lene Nielsen	65	---	Husmoder	Aftægtskone
1 Hus	Niels Madsen Christensen	40	Gift	Husfader	Jordbruger
	Maren Hansen	45	---	Husmoder	
	Peter Christian Petersen	83	Enkemand		
	Johannes Hansen	16	Ugift		
	Johanne Jensen	21	---		
1 Hus	Søren Jepsen	66	Gift	Husfader	
	Ane Laursen	75	---	Husmoder	
	Maren Sørensen	40	Ugift	Datter	
	Søren Jepsen Sørensen	34	---		
	Lauge Sørensen	36	Gift	Husfader	
	Marie Andreasen	30	---	Husmoder	
	Søren Jepsen Sørensen	7	Ugift	Barn	
1 Hus	Frederik Jespersen	64	Gift	Husfader	
	Dorthea Marie Hansen	40	---	Husmoder	
	Karen Sofie Magd. Frederiksen	1	Ugift	Barn	
	Simon Ole Frederiksen	16	---	---	
1 Hus	Ole Egertsen	40	Gift	Husfader	Jordbruger
	Johanne Marie Nielsen	38	---	Husmoder	
	Ane Oline Egertsen	4	Ugift	Barn	
	Augusta Katrine Olesen	66	Enke	Aftægtskone	
	Ane Kjestine Egertsen	29	Ugift		
1 Hus	Anders Hansen Mortensen	36	Gift	Husfader	
	Magrete Jørgensen	43	---	Husmoder	
	Morten Hansen Andersen	15	Ugift	Barn	
	Hans Jensen Andersen	13	---	---	
	Jens Peter Andersen	5	---	---	
	Morten Hansen	69	Enkemand	Aftægtsmand	
	Hans Hansen	1	Ugift	Barn	

1 Gaard	Christian Sørensen	34	Gift	Husfader	Jordbruger
	Cecilie Nissen Friis	24	---	Husmoder	
	Karen Marta Sørensen	1	Ugift		
	Hans Petersen Viig	20	---	Tjenestetyende	
	Lene Jessen	18	---	---	
1 Hus	Diderik Lauridsen	31	Gift	Husfader	Snedker og Jordbruger
	Karen Kjerstine Jørgensen	31	---	Husmoder	
	Ane Elisabet Lauridsen	4	Ugift	Barn	
	Niels Severin Lauridsen	2	---	---	
	Mads Jepsen	24	---	Tjenestetyende	Snedkersvend
1 Hus	Peter Jensen Lund	36	Gift	Husfader	Detaillist og Jordbruger
	Marie Thomsen	25	---	Husmoder	
	Ane Lund	4	Ugift	Barn	
	Christian Thomsen Lund	0	---	---	
	Jens Houborg	25	---	Tjenestetyende	
	Maren Petersen Berg	17	---	---	
	Bodil Marie Petersen Berg	14	---	---	
1 Gaard	Søren Hansen	33	Gift	Husfader	Jordbrug
	Marie Dorthea K. Jessen	30	---	Husmoder	
	Ane Kjestine Hansen	6	Ugift	Barn	
	Hans Severin Schmidt Hansen	4	---	---	
	Ane Hansen	2	---	---	
	Niels Hansen	18	---	Tjenestetyende	
	Christiane Hansen	22	---	---	
1 Hus	Johanne Hansen	22	---		Haandgjerning
	Rasmus Rasmussen	38	Gift	Husfader	Skrædder, Brørup
Sønder Lourup.					
1 Gaard	Hans Christian Eskesen	45	Enkemand	Husfader	Sognefoged
	Eske Hansen	13	Ugift	Barn	
	Ingeborg Marie Hansen	11	---	---	
	Henderik Conrad E. Albert	22	---	Tjenestekarl	
	Rasmus Rasmussen	15	---	---	
	Maren Kjerstine Rasmussen	21	---	Tjenestepige	
1 Gaard	Anders Nielsen Bendiksen	52	Gift	Husfader	Jordbruger
	Mette Peder Datter	48	---		
	Bendiks Andersen	25	Ugift	Søn	Smed
	Kjersten Marie Andersen	11	---	Datter	
	Christen Petersen	17	---		Smed Lærling
	Johannes Junker	18	---	Tjenestekarl	
	Søren Sørensen	70		Aftægtsmand	
	Kjerstine Marie Sørensen	19		Tjenestyende	
	Mette Marie Sørensen	3		Plejebarn	
1 Hus	Karen Frederiksen	50	Gift	Husmoder	Jordbrug
	Karoline Marie Hansen	0	Ugift	Plejebarn	
	Hans Jensen	13	---	Barn	
1 Hus	Kjerstine Hansen	39	Gift	Husmoder	Jordbruger
	Christen Larsen Nielsen	6	Ugift	Barn	
	Jens Nielsen	3	---	---	
	Maren Nielsen	0	---	---	
	Ane Marie Nielsen	9	---	---	
	Mette Kjerstine Nielsen	11	---	---	
1 Hus	Johan Frederik Carl Kock	51	Gift	Husfader	Jordbruger og Skomager
	Dorthe Katrine E. Schlosser	54	---	Husmoder	
1 Hus	Jens Nielsen	50	gift	Husfader	Jordbruger
	Ane Nielsen	46	---	Husmoder	
	Kjersten Marie Jensen	14	Ugift	Barn	
	Niels Jensen	11	---	---	
	Karen Magrete Jensen	8	---	---	
	Niels Hansen Jensen	5	---	---	
	Kjerstine Marie Hansen	90	Enke	Aftægtskone	

1 Hus	Niels Sørensen	31	Gift	Husfader	Jordbruger
	Ane Kjerstine Andersen	22	---	Husnoder	
	Kjersten Magdalene Sørensen	2	Ugift	Barn	
	Ole Christensen	15		Tjenestetyende	
1 Hus	Kjersten Hansen	37	Gift	Husmoder	
	Ellen Magrete Hansen	13	Ugift	Barn	
	Else Magrete Hansen	11	---	---	
	Hans Jensen Hansen	9	---	---	
	Petrine Hansen	6	---	---	
	Peder Chr. Hansen	2	---	---	
1 Hus	Mette Kristine Knudsen	61	Enke	Husmoder	Jordbruger
	Henning Boisen	26	Ugift	Søn	Hjuler
	Ane Marie Boisen	22	---	Datter	
	Marie Katrine Boisen	22	---	---	
	Peder Nielsen Berg	46	Gift	Husfader	Jordbruger
	Bodil Andersdatter Thomsen	45	---	Husmoder	
	Anders Larsen Berg	19	Ugift	Barn	Snedker
	Ane Catrine Pedersen Berg	12	---	---	
	Christian Olesen L. Berg	9	---	---	
1 Hus	Christian Bysen	53	Gift	Husfader	Jordbruger og Skrædder
	Magrete Stender	40	---	Husmoder	
1 Hus	Jens Bakken Pedersen	39	Gift	Husfader	Jordbruger
	Ane Marie Christensen	39	---	Husmoder	Sovagt
	Peter Christian Jensen	8	Ugift	Barn	
	Ane Elisabeth Jensen	6	---	---	
	Chresten Jensen	2	---	---	
1 Hus	Carl Hansen	29	Gift	Husfader	Jordbruger
	Marie Grete M. P. Gylling	29	---	Husmoder	Væverske
	Peter Frederik Hansen	0	Ugift	Barn	
	Abel Catrine Hans Datter	63	Enke	Aftægtskone	
1 Hus	Hans Peder Andersen	48	Gift	Husfader	Jordbruger
	Johanne Marie Lund	50	---	Husmoder	Væverske
1 Hus	Hans Vind Pedersen	35	Gift	Husfader	Jordbruger og Snedker
	Karen Pedersen	36	---	Husmoder	
	Ingeborg Pedersen	4	Ugift	Barn	
	Peder Jensen Pedersen	2	---	---	
1 Hus	Hans Andersen	57	Gift	Husfader	Jordbruger
	Christian Clausen	55	---	Husmoder	
	Karen Marie Møller Hansen	29	Ugift	Datter	Væverske
	Søren Peder Møller Hansen	13	---	Barn	
	Hendrik Pedersen	47	Gift	Husfader	Jordbruger
	Marie Chrestensen	45	---	Husmoder	Væverske
	Jens Hansen	60	Gift	Husfader	Arbeidsmand
	Niels Larsen	37	---	Husfader	---
	Hans Petersen	48	---	Husfader	---
	Ane Sofie Pedersen	8	Ugift	Barn	
1 Hus	Chresten Sørensen	46	Gift	Husfader	Jordbruger
	Magdalene Nielsen	44	---	Husmoder	
	Niels Chrestensen	19	Ugift	Søn	
	Jens Chrestensen	8	---	Barn	
	Kjersten Chrestensen	13	---	---	
	Dorthea Chrestensen	11	---	---	
	Karoline Birgitte Chrestensen	3	---	---	
1 Hus	Jørgen Chrestensen	45	Gift	Husfader	Jordbruger
	Kjersten Marie Hansen	39	---	Husmoder	
	Inger Chrestensen	3	Ugift	Barn	

1 Hus	Niels Chrestian Hansen	33	Gift	Husfader	Arbeidsmand
	Johanne Christiane Hansen	34	---	Husmoder	
	Chrestiane Lovise Nielsen	7	Ugift	Barn	
	Hansine Marie Nielsen	5	---	---	
	Krestine Nielsen	2	---	---	
	Hans Nielsen	10	---	---	
	Chresten Chrestensen	65	Enkemand	Aftægtsmand	
1 Hus	Johanne Marie Andersen	56	Enke	Husmoder	Jordbruger
	Kjerstine Sørensen	22	Ugift	Datter	
	Ane Chrestensen	13	---	Barn	
	Andreas Sørensen	28	---	Søn	
	Mads Sørensen	37	Gift	Husfader	Jordbruger
	Ingeborg Magrete Chrestensen	32	---	Husmoder	
	Kjesten Magdalene Madsen	60	Enke	Aftægtskone	
1 Hus	Jacob Peter Junker	61	Gift	Husfader	Jordbruger
	Else Marie Hansen	52	---	Husmoder	
1 Hus	Hendrik Frederik Ditlev Koch	28	Gift	Husfader	Jordbruger og Skomager
	Ane Marie Junker	26	---	Husmoder	
	Jens Jørgen Koch	4	Ugift	Barn	
	Lovise Charlotte Henriette Koch	2	---	---	
	Johan Ludvig Koch	0	---	---	
	Svend Christensen Kjær	18	---	Tjenestekarl	
	Ellen Marie Catrine Nielsen	16	---	Tjenestepige	
1 Hus	Kjersten Andersen	46	Enke	Husmoder	Jordbruger
	Maren Olesen	14	Ugift	Barn	
	Jørgen Peder Olesen	26	---	---	
	Peder Jensen	19	---	Slægtning	
1 Gaard	Benned Pedersen	42	Gift	Husfader	Jordbruger
	Inger Catrine Pedersen	47	---	Husmoder	
	Hans Bennedsen	17	Ugift	Søn	
	Karen Marie Bennedsen	12	---	Datter	
	Engel Marie Bennedsen	8	---	---	
	Madsine Chrestensen	21	---	Tjenestepige	
	Mathias Nielsen	33	Gift	Tjenestekarl	
1 Gaard	Nis Jensen Andersen	35	Gift	Husfader	Jordbruger
	Ellen Marie Andersen	35	---	Husmoder	
	Herle Marie Andersen	9	Ugift	Datter	
	Mette Catrine Andersen	7	---	---	
	Kirsten Andersen	3	---	---	
	Andreas Nielsen Andersen	0	---	Barn	
	Hans Olesen Andersen	28	---	Tjenestekarl	
	Ane Sørine Markuusen	18	---	Tjenestepige	
1 Hus	Karen Magrete E. H. Schlosser	46	Gift	Husmoder	Jordbruger
	Pauline Christine Schlosser	0	Ugift	Barn	
	Frederik Jørgen J. Schlosser	5	---	Søn	
	Herman Chr. Johan Schlosser	3	---	---	
	Carl Chr. Hansen Schlosser	2	---	Plejebarn	
	Carl Ludvig H. P. Schlosser	8	---	---	
	Christian Vilhelm H. Schlosser	13	---	Søn	
	Vilhelm C. Julius Schlosser	11	---	---	
	August Johan Fr. Schlosser	21	---	---	Smed
1 Gaard	Peder Hansen Kjær	37	Gift	Husfader	Jordbruger
	Christine Chrestensen	48	---	Husmoder	
	Hans Chr. Petersen Kjær	7	Ugift	Søn	
	Christian Petersen Kjær	1	---	---	
	Ane Marie Petersen Kjær	5	---	Datter	
	Maren Petersen Kjær	3	---	---	
	Niels Olesen	17	---	Tjenestekarl	

1 Gaard	Anders Holm Asersen	30	Gift	Husfader	Jordbruger
	Maren Friis	46	---	Husmoder	
	Mette Magrete Jepsen	!7	Ugift	Datter	
	Jens Jepsen	15	---	Søn	
	Jens Jørgen Jepsen	9	---	---	
	Hans Jepsen	6	---	---	
Fraværende paa Dagen.					
	Johan Daniel August Schlosser	53	Gift	Husfader	Jordbruger og Arbejdsmand
	Ludvig Frederik Schlosser	25	Ugift	Søn	Arbejdsmand
	Marie Krestine Schlosser	19	---	Datter	
	Anton Christensen	21	---		Snedker
Sønder Lourup.					
	Søren Jensen	4	Ugift	Søn	
	Maren Krestine Andersen	16	---	Tjenestepige	
	Pouel Jensen	46	Gift	Tjenestekarl	
	Pouel Jørgensen	44	---	Daglejer	
1 Hus	Anders Andersen	29	Gift	Husfader	Jordbruger og Arbejdsmand
	Maren Hansen Kjær	32	---	Husmoder	
	Hans Peder Andersen	2	Ugift	Søn	
	Søren Peder Andersen	4	---	---	
1 Hus	Søren Nielsen	38	Gift	Husfader	Jordbruger og Arbejdsmand
	Marie Magrete Rasmussen	33	---	Husmoder	
	Rasmus Nielsen	11	Ugift	Søn	
1 Hus	Else Marie Jørgensen	73	Enke	Husmoder	Aftægtskone
	Karen Magrete Sørensen	37	Gift	Datter	
	Udøbt Drengebarn	0		Datters Søn	

Folketælling 1880. Lourup.

Lourup By.

1.en Gaard	Peter Andersen	31	Gift	Husfader, Gaardejer
	Karen f. Petersen	31	---	Hans Hustru
	Johannes Andersen	5	Ugift	Plejesøn
	Jørgen Jørgensen Damm	23	---	Tjenestefolk
	Kresten Jepsen	25	---	---
	Ane Marie Andersen	23	---	---
	Ane Sofie Petersen	18	---	---
	Anders K. Bundesen	62	Gift	Husfaderens Forældre,
	Mette f. Petersen	57	---	der af ham forsørges
	Johanne Marie Andersen	4	Ugift	Plejebarn
2.en Gaard	Hans Chr. Eskesen	55	Gift	Husfader, Gaardejer, Sognefoged
	Ingeborg M. Hansen Møllgaard	21	Ugift	Hans Datter
	Peter Kristensen	22	---	Tjenestefolk
	Laust Peter Vodder	15	---	---
	Ane Sofie Suersen	22	---	---
	Kjerstine Katrine Svartz	20	---	---
3.en Gaard	Benned Petersen	52	Gift	Husfader, Gaardejer
	Inger Katrine Petersen	57	---	Hans Hustru
	Hans Bennedsen	24	Ugift	Deres Børn
	Marie Bennedsen	18	---	--- ---
	Lauris Petersen	2	---	Plejebarn
	Anders Jensen Hansen	20	---	Tjenestekarl
	Iver Stegelmann	14	---	Tjenestedreng
	Kjerstine Jensen	14	---	Tjenestepige

4.en Gaard	Nis Jensen Andersen	45	Gift	Husfader, Gaardejer
	Sine Hansen	34	---	Hans Hustru
	Mette Katrine Andersen	17	Ugift	Deres Børn
	Kristine Andersen	13	---	--- ---
	Andres Andersen	10	---	--- ---
	Kresten Andersen	7	---	--- ---
	Ellen Marie Andersen	2	---	--- ---
	Hans Andersen	1	---	--- ---
	Jørgen Nielsen Nissen	17	---	Tjenestekarl
5.et Hus	Jakop Peter Jespersen	38	Gift	Husfader, Smed
	Mette Marie f. Sørensen	28	---	Hans Hustru
	Mette Johanne Jespersen	2	Ugift	Deres Børn
	Udøbt Drengebarn	0	---	--- ---
	Anders Nielsen	12	---	Tjenestedreng
6.et Hus	Jørgen Peter Olesen	30	Gift	Husfader, lever af sin Jordlod
	Kirstine f. Nielsen	44	---	Hans Hustru
	Ole Jørgen Olesen	4	Ugift	Deres Børn
	Niels Brorsen Olesen	2	---	--- ---
7.en Gaard	Peter Hansen Kjær	47	Gift	Husfader, Gaardejer
	Kristine f. Kristensen	56	---	Hans Hustru
	Ane Marie Kjær	15	Ugift	Deres Børn
	Maren Kjær	13	---	--- ---
	Kristen Kjær	11	---	--- ---
	Jens Jørgen Jepsen	19	---	Tjenestefolk
	Magdalene Mikkelsen	19	---	---
8.en Gaard	Anders Holm Adsersen	40	Gift	Husfader, Gaardejer
	Maren f. Fris	55	---	Hans Hustru
	Hans Jepsen	16	Ugift	Deres Børn
	Søren Jepsen	14	---	--- ---
	Anton Andresen Nørgaard	6	---	Plejesøn
	Ane Marie Petersen Meng	27	---	Tjenestefolk
	Søren Larsen Sørensen	20	---	---
	Jørgen Jensen Petersen	25	---	---
9.et Hus	Anders Andersen	39	Gift	Husfader,lever af sin Jordlod,Daglejer
	Maren Hansen Kjær	42	---	Hans Hustru
	Hans Peter Andersen	12	Ugift	Deres Børn
	Ane Magrete Andersen	7	---	--- ---
	Sisilie Katrine Andersen	5	---	--- ---
	Jens Kristjan Andersen	3	---	--- ---
10.et Hus	Søren Nielsen	48	Gift	Husfader,lever af Jordlod,Daglejer
	Maren Magrete f. Rasmussen	45	---	Hans Hustru
	Theodor Ebbe Anton Nielsen	0	Ugift	Deres Barn
11.et Hus	Jørgen Krestensen	54	Gift	Husfader,ernærer sig af eget Jordlod
	Johanne f. Nissen	56	---	Hans Hustru
	Inger Krestensen	13	Ugift	Deres Børn
	Ane Krestensen	9	---	--- ---
	Hans Jørgen Krestensen	7	---	--- ---
	Johannes Jensen	18	---	Tjenestekarl
12.et Hus	Kresten Sørensen	56	Gift	Husfader,lever af sit eget Jordlod
	Magdalene f. Nielsen	54	---	Hans Hustru
	Niels Krestensen	30	Ugift	Deres Børn
	Karoline Birgite Krestensen	13	---	--- ---
	Søren Krestensen	0	---	Plejebarn
13.et Hus	Hendrik Petersen	57	Gift	Husfader,lever af sit eget Jordlod
	Mariane f. Krestensen	58	---	Hans Hustru
14.et Hus	Jørgen Kristian Hansen	44	Gift	Husfader,ernærer sig af Jordlod,Jernbanearb
	Karen f. Rasmussen	42	---	Hans Hustru
	Hans Sine Rasmine Hansen	9	Ugift	Deres Barn
	Kresten Krestensen	75	Gift	Husfader, faar Aftægt af Husejeren
	Ane f. Madsdatter	72	---	Hans Hustru, --- -- ---

15.et Hus	Hans Peter Hansen	58	Enkemand	Husfader,lever af sin Lejejordlod,Daglejer
	Hans Jensen Hansen	18	Ugift	Hans Børn
	Krestian Hansen	12	---	--- ---
	Andres Hansen	5	---	--- ---
	Ane Elisabet Hansen	25	---	--- ---
16.et Hus	Mette Kristine Boisen	71	Enke	Husmoder,lever af sin Lejejordlod
	Henning Boisen	35	Gift	Vognfabrikant,bor hos Mandens Moder
	Johanne Marie f. Simonsen	30	---	Hans Hustru, -- -- --- ---
	August Peter Johan Boisen	4	Ugift	Deres Børn
	Krestine Secilie M. Boisen	1	---	--- ---
17.et Hus	Jens Nielsen	60	Gift	Husfader,lever af sin Lejejordlod
	Ane f. Nielsen	55	---	Hans Hustru
	Dortea Marie Jensen	9	Ugift	Deres Børn
	Ane Vilhelm Mine Hansen	5	---	--- ---
18.et Hus	Krestian Apel	25	Gift	Husfader, Forpagter
	Henriette f. Lorentzen	27	---	Hans Hustru
	Hans Jepsen Appel	1	Ugift	Deres Barn
19.et Hus	Thomas Petersen	53	Gift	Husfader, lever af sin Lejejordlod
	Ellen Marie Johansen	61	---	Hans Hustru
	Mads Thomsen Petersen	21	Ugift	Deres Børn
	Karen Marie Petersen	27	---	--- ---
20.et Hus	Kristian Karl Byssen	63	Gift	Husfader,lever af sin Lejejordlod
	Magrete Johanne Byssen	50	---	Hans Hustru
	Nikolai Karl Hendrik Byssen	8	Ugift	Deres Søn
21.et Hus	Niels Madsen Kristensen	42	Gift	Husfader,lever af sin Jordlod
	Karen f. Hansen	37	---	Hans Hustru
	Dorthea Kristensen	21	Ugift	Husf. Søster, der opholder sig hos ham
22.et Hus	Søren Laursen	37	Gift	Husfader,lever af sin Jordlod
	Ane Marie f. Løbner	52	---	Hans Hustru
	Ane Katrine Løbner	85	Enke	Husf. Svigermoder,der af ham forsørges
	Therkel Olesen	13	Ugift	Plejesøn
23.et Hus	Peter Andersen	58	Gift	Husfader,lever af sin Lejejord
	Johanne Marie f. Shmidt	60	---	Hans Hustru
24.et Hus	Hans Vind Petersen	45	Gift	Husfader, Snedker
	Karen f. Petersen	47	---	Hans Hustru
	Ingeborg Petersen	14	Ugift	Deres Børn
	Peter Jensen Petersen	12	---	--- ---
25.et Hus	Hans Andresen	68	Gift	Husfader, Aftægtsmand
	Kristiane f. Klausen	68	---	Hans Hustru
26.et Hus	Klaus Møller Hansen	45	Gift	Husfader, Arbejder ved Jernbanen
	Maren f. Nielsen	36	---	Hans Hustru
	Maren Laurine Hansen	11	Ugift	Beres Børn
	Kristiane Hansine A. Hansen	4	---	--- ---
27.et Hus	Søren Nielsen	37	Gift	Banevogter
	Ane Katrine f. Mathisen	39	---	Hans Hustru
	Ane Marie Nielsen	9	Ugift	Deres Børn
	Niels Nielsen	6	---	--- ---
	Mathias Kristian Nielsen	3	---	--- ---
28.et Hus	Johan Ditlev Kock	37	Gift	Husfader, lever af sin Jordlod
	Frederike f. Madsen	35	---	Hans Hustru
	Hendrik Kock	14	ugift	Deres Børn
	Johannes Kock	11	---	--- ---
	Martin Kock	4	---	--- ---
	Elise Schlosser	64	Enke	Husf. Moder, der af ham forsørges
29.et Hus	Niels Sørensen	41	Gift	Husfader, lever af sin Jordlod
	Ane Kjerstine Andersen	32	---	Hans Hustru
	Mette Marie Sørensen	13	Ugift	Deres Børn
	Kjersten Magdalene Sørensen	12	---	--- ---
	Andrea Sørine Sørensen	0	---	--- ---
	Peter Kristian Hansen	22	---	Tjenestekarl
	Johanne Marie Andersen	69	Enke	Husmoder, Aftægtskone
	Ane Marie Krestensen	29	Ugift	Hendes Børn
	Kjersten Sørensen	35	---	--- ---

30.et Hus	Hendrik Frederik Ditlev Kock	37	Gift	Husfader, Jordbruger
	Ane Marie f. Jensen	34	---	Hans Hustru
	Jens Jørgen Kock	13	Ugift	Deres Børn
	Johan Ludvig Kock	10	---	--- ---
	Krestine Johanne E. Kock	8	---	--- ---
	Marie Elisabet Kock	5	---	--- ---
	Laure Botilde Kock	3	---	--- ---
	Karl Frederik Kock	1	---	--- ---
	Johanne Andersen	74	Enkemand	Husf. Svigermoder, der af ham forsørges
31.et Hus	Jens Krestensen	42	Gift	Banevogter
	Johanne f. Hansen	43	---	Hans Hustru
	Kresten Krestensen	14	Ugift	Deres Børn
	Jens Gundesen Krestensen	11	---	--- ---
	Johanne Marie Krestensen	8	---	--- ---
	Karen Kristine Krestensen	5	---	--- ---
	Ane Hanssine Krestensen	3	---	--- ---
32.et Hus	Mads Sørensen	48	Enkemand	Husfader, Jordbruger
	Ane Marie Sørensen	7	Ugift	Hans Datter
	Else Katrine Sørensen	34	---	Hans Søster
33.et Hus	Jakop Peter Junker	71	Gift	Husfader, Jordbruger
	Else Marie f. Hansen	61	---	Hans Hustru
	Hendrik Poul Junker	29	Ugift	Deres Søn
34.et Hus	Karen Frederiksen	60	Enke	Husmoder, lever af sin Jordlod
	Karoline Hansen	10	Ugift	Plejebarn
35.et Hus	Niels Larsen Krestensen	49	Gift	Husfader, lever af sin Lejejord, Daglejer
	Kjerstine f. Jensen	45	---	Hans Hustru
	Jens Nielsen	12	Ugift	Deres Børn
	Maren Nielsen	10	---	--- ---
	Ingeborg Nielsen	5	---	--- ---
	Andres Nielsen	0	---	--- ---
36.et Hus	Bendix Andersen	35	Enkemand	Husfader, Jordbruger
	Anders Bendixen Andersen	8	Ugift	Hans Børn
	Mette Marie Andersen	7	---	---
	Mette Marie Hansen	39	---	Husholderske
	Peter Lythken Petersen	17	---	Tjenestekarl
Hus Nr. 16	Ane Boisen	31	Ugift	Datter af Husmoderen, Sypige
Nørre Lourup.				
en Gaard	Christian Sørensen	44	Gift	Husfader, Landmand
	Cecillie Nessine Friis	34	---	Husmoder
	Karen Marie Sørensen	11	Ugift	Barn
	Peder Hansen Sørensen	9	---	---
	Søren Christian Sørensen	6	---	---
	Nis Eskildsen Sørensen	3	---	---
	Hans Sigvard Sørensen	0	---	---
	Mads Nielsen	63	Frask.	Tjenestekarl
	Johannes Dynesen	23	Gift	---
	Maren Andersen	18	Ugift	Tjenestepige
	Ane Magrete Eskildsen	60	Enke	Aftægtskone
en Gaard	Søren Hansen	45	Gift	Husfader, Teglfabrikant
	Marie Dorthea K. Jessen	41	---	Husmoder
	Hans Severin Smidt Hansen	14	Ugift	Barn
	Ane Hansen	12	---	---
	Johanne Hansen	9	---	---
	Hans Jessen Hansen	7	---	---
	Dagmar Hansen	5	---	---
	Anders Blok Hansen	2	---	---
	Søren Hansen Smidt	23	---	Tjenestekarl
	Else Marie Petrea Hansen	26	---	Tjenestepige

et Hus	Peder Pedersen Vodder	42	Gift	Husfader, Landmand
	Gunder Marie Kruse	42	---	Husmoder
	Lauge Hansen Kruse	12	Ugift	Plejebarn
	Abelkatrine Hansdatter	75	Enke	Aftægtskone
et Hus	Peder Jensen Nielsen Lund	45	Gift	Husfader, Kjøbmand
	Marie Tomsen	35	---	Husmoder
	Ane Lund	14	Ugift	Barn
	Kristen Tomsen Lund	10	---	---
	Marie Lund	2	---	---
	Kristen Jepsen Jensen	22	---	Tjenestekarl
	Auguste Louise Nielsen	38	---	Tjenestepige
et Hus	Maren Pedersen	65	Gift	Husmoder
	Maren Sjøgaard Bøjsen Højer	4	Ugift	Plejebarn
en Gaard	Kristen Pedersen	48	Gift	Husfader, Landmand
	Johanne Pedersen Gylling	42	---	Husmoder
	Peder Kristian Pedersen	13	Ugift	Barn
	Frederik Abel Pedersen	9	---	---
	Niels Hansen Pedersen	5	---	---
	Elisabeth Katrine Pedersen	2	---	---
	Nis Kristian Nissen	17	---	Plejebarn
	Ane Kjestine Pedersen	55	---	Husf. Søster, som af ham forsørges
	Kristen Pedersen	29	---	Logerende, Snedker
et Hus	Jørgen Hansen	45	Gift	Husfader, Landmand
	Ane Kjestine Hansen	48	---	Husmoder
	Ellen Dorthea Hansen	18	Ugift	Barn
	Mette Kjestine Hansen	14	---	---
	Hans Hansen	11	---	---
	Ingeborg Marie Hansen	1	---	---
	Ane Marie Hansen	4	---	---
et Hus	Kristian Jørgensen	29	Gift	Husfader, Snedker
	Kirsten Pedersen	48	---	Husmoder
	Peder Jørgensen	4	Ugift	Barn
	Johannes Jørgensen	3	---	---
	Hans Jakob Jørgensen	0	---	---
	Hans Hansen	19	---	Snedkersvend
en Gaard	Johanne Eskildsen	46	Gift	Husmoder
	Andrea Marie Gylling	11	Ugift	Barn
	Frederikke Rasmussen	0	---	---
	Niels Kjeldsen Simonsen	17	---	Tjenestekarl
	Kristiane Hansen	15	---	Tjenestepige
et Hus	Ole Egertsen	50	Gift	Husfader, Landmand
	Johanne Marie Nielsen	48	---	Husmoder
	Ane Oline Egertsen	14	Ugift	Barn
	Augusta Katrine Nielsen	7	---	Plejebarn
	Kristian Hansen Møller	43	---	Logerende, Skolelærer
et Hus	Laue Sørensen	45	Gift	Husfader, Landmand
	Dorthea Marie Andersen	40	---	Husmoder
	Søren Jepsen Sørensen	17	Ugift	Barn
	Søren Jepsen	79	Gift	Aftægtsmand
	Ane Lausen	83	---	Aftægtskone
	Maren Sørensen	50	Ugift	Husfaderens Søster, Syjomfru
et Hus	Holden Petersen	55	Gift	Husfader, Landmand
	Inger Kjestine Lythken	47	---	Husmoder
	Søren Peter Petersen	15	Ugift	Barn
	Kjerstine Petersen	14	---	---
	Søren Knudsen Petersen	12	---	---
	Peter Holden Petersen	10	---	---

et Hus	Anders Hansen Mortensen	46	Enkemand	Husfader, Landmand
	Morten Hansen Andersen	24	Ugift	Barn, Bondekarl
	Jørgen Jensen Andersen	22	---	Barn, Snedker
	Morten Hansen	79	Enkemand	Aftægtsmand
	Ane Marie Jensen	34	Enke	Husbestyrerinde
	Ole Kristian Olesen	14	Ugift	Plejebarn
	Niels Olesen	11	---	---
et Hus	Hans Petersen	66	Enkemand	Husfader, Landmand
et Hus	Mads Madsen Buch	40	Gift	Husfader, Landmand
	Ingeborg Nikoline E. K. Bolding	35	---	Husmoder
	Karl Vilhelm Buch	5	Ugift	Barn
	Ane Kristine Buch	1	---	---
	Udøbt Drengebarn	0	---	---
et Hus	Thomas Peter Sørensen	50	Gift	Husfader, Landmand
	Dorthea Maria Kristensen	41	---	Husmoder
	Ane Magrete Sørensen	8	Ugift	Barn
	Kristen Sørensen	1	---	---
et Hus	Niels Madsen Kristensen	50	Enkemand	Husfader, Landmand
	Kirsten Madsen Kristensen	19	Ugift	Barn
et Hus	Niels Thim	29	Gift	Husfader, Landmand
	Amalie Kelgenstole	29	---	Husmoder
	Peter Nielsen Thim	4	Ugift	Barn
	Vilhelmine Sofie Thim	2	---	---
et Hus	Hans Jensen Kristensen	39	Gift	Husfader, Landmand
	Karoline Nielsen	33	---	Husmoder
	Lene Kristensen	13	Ugift	Barn
	Jens Kristian Kristensen	8	---	---
	Ane Marie Kristensen	2	---	---
	Jeppe Lorens Thusen	1	---	Plejebarn
	Lene Nielsen	74	Enke	Forsørges af Husfaderen
et Hus	Hans Andresen	36	Gift	Husfader, Landmand
	Marie Katrine Kristensen	37	---	Husmoder
	Peter Andresen	6	Ugift	Barn
	Oline Henderikke Andresen	4	---	---
	Marthe Lene Kristine Andresen	2	---	---
en Gaard	Jens Severin Andreas Lytchen	43	Gift	Husfader, Landmand
	Mette Marie Lauritsen	35	---	Husmoder
	Karen Lytchen	6	Ugift	Barn
	Ane Kjerstine Lytchen	4	---	---
	Laurits Hansen	72	Enkemand	Aftægtsmand
	Niels Vilmsen	15	Ugift	Tjenestekarl
et Hus	Kjeld Simonsen	53	Gift	Husfader, Landmand
	Ane Marie Nielsen Bøthker	43	---	Husmoder
	Simon Kjeldsen	22	Ugift	Barn
	Laurits Kjeldsen Simonsen	14	---	---
	Anders Kjeldsen Simonsen	10	---	---
	Frederik Kjeldsen Simonsen	9	---	---
	Holger Simonsen	6	---	---
	Peter Simonsen	4	---	---
et Hus	Rasmus Jørgen Simonsen	35	Gift	Husfader, Landmand
	Ane Marie Sørensen	24	---	Husmoder
	Thomas Peter Jensen	7	Ugift	Stedbarn
	Maria Katrine Simonsen	5	---	Barn
	Ellen Ottesen	54	Enke	Aftægtskone
et Hus	Søren Hansen	51	Gift	Husfader, Landmand
	Marie Katrine Nielsen	61	---	Husmoder
	Hans Peder Sørensen	26	Ugift	Barn
	Karen Kristine Sørensen	20	---	---

Folketælling 1890. Nr. Lourup.

1.en Gaard	Kristian Sørensen	54	Gift	Husfader	Gaardejer
	Cicilia Sørensen	44	---	Husmoder	
	Peter Hansen Sørensen	19	Ugift	Barn	Medhjælper
	Søren Kristian Sørensen	16	---	---	---
	Nis Eskildsen Sørensen	13	---	---	---
	Anton Markus Sørensen	5	---	---	---
	Hans Sørensen	3	---	---	---
	Ane Magrete Fris	69	Enke	Aftægtskone	Aftægtstager
2.en Gaard	Søren Hansen	54	Gift	Husfader	Gaardejer
	Marie Dorthea K. Hansen	50	---	Husmoder	
	Severin Hansen	24	Ugift	Barn	Medhjælper
	Johanne Hansen	19	---	---	---
	Hans Jessen Hansen	17	---	---	Skolelærer
	Dagmar Hansen	14	---	---	Medhjælper
	Anders Blok Hansen	11	---	---	---
	John Hansen	9	---	---	---
3.en Gaard	Peder Rasmussen	45	Gift	Husfader	Gaardejer
	Johanne Rasmussen	55	---	Husmoder	
	Andrea Marie Gylling	21	Ugift	Barn	Medhjælper
	Frederikke Rasmussen	10	---	---	---
	Kristen Hansen Kristensen	10	---	---	---
	Johanne Marie Mørk	17	---	Tjenestetyende	Pige
	Ebbe Hans P. H. Paaske	17	---	---	Karl
	Kristen Pedersen	44	---	---	---
1.et Huus	Niels Sommer Bergenhammer	62	Enkemand	Husfader	Husmand
	Maren Højen	74	Enke	Husmoder	
	Maren Bojsen Højen	14	Ugift	Plejebarn	
4.en Gaard	Christen Pedersen	56	Gift	Husfader	Gaardejer
	Johanne Pedersen	52	---	Husmoder	
	Frederik Pedersen	19	Ugift	Barn	Medhjælper
	Niels Pedersen	15	---	---	---
	Elisebeth Pedersen	12	---	---	---
	Ane Kjerstine Pedersen	65	---	Tjenestetyende	Pige
1.et Huus	Lauge Sørensen	55	Gift	Husfader	Husmand
	Marie Sørensen	50	---	Husmoder	
	Søren Jepsen Sørensen	27	Ugift	Barn	Medhjælper
	Lauge Thomsen	74	Gift	Aftægtsmand	Aftægtstager
	Maren Loviedsen Thomsen	61	---	Aftægtskone	---
2.et Huus	Ole Egertsen	60	Gift	Husfader	Husmand
	Johanne Marie Egertsen	59	---		
	Ane Oline Egertsen	24	Ugift	Barn	Medhjælper
	Avgusta Katrine Nielsen	17	---	Plejedatter	---
3.et Huus	Inger Pedersen	56	Enke	Husmoder	
	Peder Holdensen Pedersen	20	Ugift	Barn	Medhjælper
	Hans Madsen	14	---	Tjenestetyende	Dreng
5.en Gaard	Anders Hansen Mortensen	57	Gift	Husfader	Husmand
	Ane Marie Mortensen	44	---	Husmoder	
	Jens Jensen	8	Ugift	Barn	Dreng
4.et Huus	Kristina Karl Albert	23	Gift	Husfader	Daglejer
	Ane Marie Albert	22	---	Husmoder	
5.et Huus	Niels Daniel Hansen	41	Gift	Husfader	Blikenslager
	Metthe Marie Hansen	46	---	Husmoder	
	Jørgen Hansen	23	Ugift	Barn	Mejerist

6.et Huus	Andreas Christensen Møller	51	Gift	Husfader	Husmand
	Mette Marie Møller	44	---	Husmoder	
	Katrine Møller	20	Ugift	Barn	Sy Pige
	Niels Møller	11	---	---	Medhjælper
	Jens Møller	8	---	---	---
6.en Gaard	Mads Madsen	33	Gift	Husfader	Husmand
	Inger Nikoline Madsen	45	---	Husmoder	
	Karl Vilhelm Buck	15	Ugift	Barn	Medhjælper
	Ane Kirstine Buck	11	---	---	---
7.en Gaard	Jens Lytken	53	Gift	Husfader	Gaardejer
	Metthe Marie Lytken	45	---	Husmoder	
	Karen Lytken	16	Ugift	Barn	Medhjælper
	Ane Kjerstine Lytken	13	---	---	---
	Morten Lavrids Lytken	9	---	---	---
	Andreas Peder Lytken	7	---	---	---
	Anders Kjeldsen Simonsen	20	---	Tjenestetyende	Karl
8.en Gaard	Peder Jensen Nielsen Lund	55	Gift	Husfader	Kjøbmand
	Marie Thomsen Lund	45	Barn	Husmoder	
	Anna Lund	24	---	Barn	Medhjælper
	Christen Thomsen Lund	20	---	---	Student
	Marie Lund	12	---	---	Medhjælper
	Petrea Jensine Lund	9	---	---	---
	Johannes Lund	6	---	---	---
	Ane Christine Holm	18	---	Tjenestetyende	Pige
	Eskild Andersen	19	---	---	Karl
Nør. Lourup.					
Hus	Jes Hansen	52	Gift	Husfader	Snedker
	Ane Kjerstine Hansen	57	---	Husmoder	
Hus	Jørgen Hansen	57	---	Husfader	
	Ane Hansen	58	---	Husmoder	
	Ane Marie Hansen	14	Ugift	Barn	
Hus	Peder Nielsen Krestensen	33	Gift	Husfader	Teglbrænder
	Johanna Marie Krestensen	46	---	Husmoder	
	Hans Krestensen	11	Ugift	Søn	
	Maren Krestensen	8	---	Datter	
	Kristiane Krestensen	6	---	---	
Hus	Peter Vodder	54	Gift	Husfader	Landarbejder
	Marie Vodder	52	---	Husmoder	
	Ane Jørgine Andersen	27	---	Datter	
	Hans Andersen	1	Ugift	Barn	
Hus	Kresten Jensen	31	Gift	Husfader	Landmand
	Karen Jensen	30	---	Husmoder	
	Ane Marie Jensen	7	Ugift	Datter	
	Jens Jensen	5	---	Søn	
	Marie Katrine Jensen	2	---	Datter	
	Marie Katrine Hansen	72	Enke		Aftægtskone
	Johan Johansen	31	Gift	Husfader	Landarbejdsmand
	Krestense Johansen	29	---	Husmoder	
	Ejler Johansen	6	Ugift	Søn	
	Ane Johansen	5	---	Datter	
	Marie Johansen	2	---	---	
Sdr. Lourup.					
Hus	Rasmus Simonsen	45	Gift	Husfader	Landmand
	Ane Marie Simonsen	34	---	Husmoder	
	Simon Markus Simonsen	9	Ugift	Søn	
	Ane Katrine Simonsen	8	---	Datter	
	Søren Simonsen	4	---	Søn	
	Martin Elias Simonsen	1	---	---	

Hus	Kjeld Simonsen	65	Gift	Husfader	Landarbejdsmand
	Lovise Simonsen	51	---	Husmoder	
	Peter Simonsen	14	Ugift	Søn	
	Ellen Ottesen	65	Enke		Aftægtskone
Hus	Niels Madsen Krestensen	61	Gift	Husfader	Landmand
	Else Krestensen	59	---	Husmoder	
Hus	Karoline Kristensen	44	Enke	Husmoder	
	Marie Kristensen	12	Ugift	Datter	
	Hanne Kristensen	1	---	---	
	Kristine Kristensen	6	---	---	
	Karen Rasmussen	84	Enke		
Nør. Lourup.					
Hus	Hans Vinter Hermansen	44	Gift	Husfader	Under Fattigforsørgelse
	Sine Hermansen	44	---	Husmoder	--- ---
Lourup.					
Gaardforp.	Anton Peder Andersen	33	Gift	Husfader	Gaardforpagter
	Ingeborg Olsen	35	---	Husmoder	
	Valborg Andersen	6	Ugift		
	Rigmor Andersen	5	---		
	Aksel Peder Andersen	4	---		
	Julie Karoline Andersen	1	---		
	Pigebarn	0	---		
	Otto Peder Andersen	28	---	Tjenestetyende	
	Mariane Nielsen	19	---	---	
	Karen Kistin Hansen	16	---	---	
Gaardmand.	Bendiks Andersen Bendiksen	45	Gift	Husfader	Gaardmand
	Kistenmarie Nielsen	33	---	Husmoder	
	Mettemarie Bendiksen	17	Ugift	Barn	
	Mette Magrete Bendiksen	8	---	---	
Husmd.	Niels Lassen Kristensen	59	Gift	Husfader	Landarbejder
	Kisten Jensen	55	---	Husmoder	
	Andreas Nielsen	10	Ugift	Barn	
Husm.Enke.	Fredrikke Vilhelmine K. Mahs	45	Enke	Husmoder	Husmandsenke
	Martin Johan Rudolf Kok	19	Ugift	Barn	Husbestyrer
	Metha Kisten Marie Kok	9	---	---	
Husmd.	Søren Nielsen	48	Gift	Husfader	Jernbanearbejder
	Ane Katrine Mathisen	50	---	Husmoder	
	Mattias Kristian Nielsen	13	Ugift	Barn	
Husmd.	Andersen Nielsen Bendiksen	72	Gift	Husfader	Aftægtsmand
	Mette Pedersen	67	---	Husmoder	Aftægtskone
	Karen Frederiksen	70	Enke	Enke	Aftægt
	Hans Kristian Eskesen	65	Enkemand	Gaardmand	Dannebrogsmand
	Kristian Karl Albertsen	24	Gift	Tjæntyende	
	Tommes Peter Jensen	17	Ugift	---	
	Niels Kristian Skov	14	---	---	
	Kristine Marie Mørk	22	---	---	
	Karoline Marie Hansen	20	---	---	
Husmd.	Bennet Pedersen	62	Gift	Husfader	Aftægtsmand
	Inger Katrine Pedersen	67	---	Husmoder	Aftægtskone
	Laurids Pedersen	12	Ugift	Plejebarn	
Gaardmand	Hans Bennesen	34	Gift	Husfader	Gaardmand
	Mette Marie Nielsen	28	---	Husmoder	
	Bennet Peder Bennesen	4	Ugift	Barn	
	Anne Marie Bennesen	2	---	---	
	Johane Kristensen	9	---	Tyende	
	Anne Elisebet K. Pedersen	20	---	---	
	Tommes Krestensen	17	---	---	
Lærer	Hans Ebbesen Hansen	30	Gift	Husfader	Lærer
	Ane Else Hansen	23	---	Husmoder	
	Karen Astrid Ebbesen Hansen	2	Ugift	Barn	
	Helga Dortea Ebbesen Hansen	0	---	---	
	Maren Hansen	15	---	Tjænestetyende	

1.en Gaard	Peder Hansen Kjær	57	Gift	Husfader	Gaardbruger
	Christine Christensen	65	---	Husmoder	
	Ane Marie Kjær	25	Ugift	Baren	
	Maren Kjær	23	---	---	
	Kristen Marinus Lauersen	18	---	Tns.Tyende	
Heirskov.					
Hus	Mads Knudsen	42	Gift		Jorbruger
	Ane Marie Kondre	38	---		
S. Lourup.					
Hus	Hendrik Pedersen	64	Gift	Husfader	Jorbruger
	Mariane Christensen	69	---	Husmoder	
	Ane Sofie Pedersen	28	---	Datter	
	Mads Madsen	28	---	Svigesøn	
Hus	Christen Sørensen	66	Gift	Husfader	Jorbruger
	Magdalene Sørensen	64	---	Husmoder	
	Karoline Birgitte Christensen	23	Ugift	Datter	
	Jørgen Hansen	15	---	Tns.Tyende	
Hus	Lorens Pedersen	56	Enkemand	Husfader	Jorbruger
	Jørgen Peder Pedersen	23	Ugift	Søn	
	Maren Nielsen	25	---	T.Tyende	
Hus	Jens Lauersen	67	Gift	Husfader	Arbeismand
	Karen Marie Jensen	53	---	Husmoder	
	Laurids Peder Jensen	13	Ugift	Baren	
	Karen Jensen	3	---	Plejebaren	
Hus	Søren Nielsen	58	Gift	Husfader	Arbeismand
	Marie Magrete Nielsen	54	---	Husmoder	
	Teodor Nielsen	10	Ugift	Baren	
Hus	Jørgen Olesen	42	Gift	Husfader	Jordbruger
	Christine Nielsen	52	---	Husmoder	
	Otto Jørgen Olesen	14	Ugift	Baren	
	Niels Broder Olesen	12	---	---	
	Maren Brosen	82	Enke	Bedstemor	
Gaard	Nes Jensen Andersen	55	Gift	Husfader	Gaardbruger
	Hansine Andersen	44	---	Husmoder	
	Karle Marie Andersen	29	Ugift	Datter	
	Christen Andersen	17	---	Søn	
	Ellen Marie Andersen	12	---	Baren	
	Hans Andersen	11	---	---	
	Ane Andersen	9	---	---	
	Hendrik Andersen	4	---	---	
Hus	Jakob Peder Jespersen	48	Gift	Husfader	Gr.Smed
	Mette Marie Jespersen	38	---	Husmoder	
	Mette Johane Jespersen	12	Ugift	Baren	
	Marinus Bertel Jespersen	10	---	---	
Hus	Anders Andersen	49	Gift	Husfader	Arbeismand
	Maren Andersen	52	---	Husmoder	
	Marinus Andersen	9	Ugift	Baren	
Gaard	Anders Holm Adsersen	50	Gift	Husfader	Gaardbruger
	Maren Adsersen	66	---	Husmoder	
	Anton Andersen	16	Ugift	Plejesøn	
	Søren Sørensen Bjerm	17	---	Tjenestetyende	
	Marie Katrine Huste	15	---	---	
	Engeborg Petrea Nielsen	14	---	---	
Heirskov.					
Gaard	Heinrich Friedrich D. Koch	48	Gift	Husfader	Husmand, Jordbruger
	Ane Marie Jensen	46	---	Husmoder	
	Johan Ludvig Koch	20	Ugift	Barn	Medhjælper
	Laura Botilde Koch	13	---	---	
	Carl Fredrik Koch	11	---	---	
	Lovise Charlotte H. Koch	9	---	---	

Hus	Hans Peder Andersen	68	Gift	Husfader	Husmand, Skræder
	Johanne Marie Schmidt	70	---	Husmoder	Væver
Hus	Hans Vind Pedersen	55	Gift	Husfader	Husmand, Snedker
	Karen Pedersen	56	---	Husmoder	
Hus	Niels Peder Bajer	44	Gift	Husfader	Daglejer, Jordbrug
	Ane Marie Møller Hansen	39	---	Husmoder	
	Rasmus Abel Andresen	9	Ugift	Barn	
	Peder Andersen Bajer	9	---	---	
	Mathilde Marie Bajer	4	---	---	
	Niels Andresen Bajer	0	---	---	
	Christiane Clausen	78	Enke	Husmod.Moder	
Hus	Rasmus Sørensen Duus	27	Gift	Husfader	Jordbruger
	Jensine Madsen	51	---	Husmoder	
Vogterhus.	Laurits Nielsen	35	Gift	Husfader	Banearbejder
	Christine Hansen	32	---	Husmoder	
	Hans Marius Nielsen	7	Ugift	Barn	
	Christiane Nielsen	5	---	---	
	Marius Nielsen	2	---	---	
	Jørgen Nielsen	0	---	---	
Gaard	Mads Sørensen	58	Enkemand	Husfader	Jordbruger
	Ane Marie Sørensen	17	Ugift	Barn	
Hus	Laurits Andersen	39	Gift	Husfader	Jordbruger
	Inger Marie Tomsen	33	---	Husmoder	
	An Junker	8	Ugift	Barn	
	Tomas Jørgen Junker	6	---	---	
	Marie Christine Aersen	2	---	---	
	Jakob Peder Junker	81	Gift	Husfader	Aftægtsmand
	Else Marie Hansen	71	---	Husmoder	
Hus	Christian Carl Byhsen	73	Gift	Husfader	Skræder
	Magarethe Johanne Stender	60	---	Husmoder	
Hus	Tomas Pedersen	63	Enkemand	Husfader	Jordbruger
	Karen Marie Pedersen	37	Ugift	Datter	Medhjælper, Husholder
Hus	Henning Bojsen	47	Gift	Husfader	Musiker, Hjuler
	Johanne Marie Simonsen	39	---	Husmoder	
	August Peder Johan Bojsen	14	Ugift	Barn	
	Simon Hansen Bojsen	8	---	---	
	Peder Bojsen	5	---	---	
	Ane Marie Bojsen	2	---	---	
Hus	Hans Jensen Hansen	28	Ugift		Skomager
Hus	Christian Appel	34	Gift	Husfader	Melkekusk
	Henriette Sørensen	37	---	Husmoder	
	Hans Jepsen Appel	11	Ugift	Barn	
	Ane Appel	8	---	---	
	Matias Appel	6	---	---	
	Jens Appel	4	---	---	
	Martin Appel	2	---	---	
	Otto Appel	2	---	---	
Gaard	Hans Fris Jensen Schmidt	28	Gift	Husfader	Jordbruger
	Hansine Marie Nielsen	25	---	Husmoder	
	Jens Nielsen Schmidt	4	Ugift	Barn	
	Ane Marie Sofie Schmidt	1	---	---	
Hus	Niels Madsen Christensen	52	Gift	Husfader	Melkekusk, Jordbruger
	Karen Hansen	47	---	Husmoder	
	Maren Skov	9	Ugift	Barn	
	Søren Lauridsen	50	Gift	Husfader	Jordbruger
	Ane Marie Løbner	62	---	Husmoder	

Folketællingsregister 1901. Sdr. Lourup.

	Navn.	Matrikel Nr.
1	Bendix Andersen	6b
2	Carl Petersen	6a
3	Søren Nielsen	Vogterhus
4	Søren Møllgaard	4a
5	Hans Bennedsen	5a
6	Benned Petersen	Aftægtshus
7	Lourup Skole	
8	Nis Andersen	10a
9	Kristen Nielsen	Hyrested
10	Otto Andersen	9a
11	Anders H. Adsersen	8a
12	Anders Andersen	Hyrested
13	Ole Thidemann	Hyrested
14	Jørgen Olesen	10b
15	Laust Andersen	5b
16	Mads Sørensen	26
17	H. Rasmussen	Vogterhus
18	Hendrik Koch	25
19	Mads K. Lund	21
20	Anton Petersen	10d
21	Peter Chr. Bolding	10e
22	Peter K. Petersen	9b
23	Frederik Andersen	10d
24	Rasmus Duus	Hyrested
25	Niels Beier	Hyrested
26	Søren Smidt	Hyrested
27	Jens Madsen	Hyrested
28	Niels Smidt	7b
29	Niels M. Christensen	12b
30	Holden Jensens Enke	6c
31	Christian Appel	4d
32	Bysens Enke	Hyrested
33	Gregers Møller	4c
34	Henning Boisen	4g
35	Niels Chr. Skov	4i
36	Anders Bendixen	Vogterhus
37	Johan Kochs Enke	6d Møllgaard

Nr. Lourup.

1	Christen Petersen	7a
2	Peter Chr. Petersen	12a
3	Christen Petersen	Leiehus
4	Chr. Sørensen	19a
5	Søren Hansen	13a
6	P. J. Lunds Enke	28a
7	Søren Jensen	22b
8	Chr Sørensen	19c
9	Nis P. Nissen	28b
10	Mine Jessen	13b
11	Kirsten Jensen	Hyrested
12	Peter Vodder	Hyrested
13	Hans Chr. Hansen	14b
14	Hans N. Christensen	24
15	Rasmus Simonsen	23
16	Johan L. Johansen	14a
17	Jens Lytken	11a
18	Carl Brandt	Hyrested
19	Hans Hermansen	Hyrested
20	Andreas K. Møller	18b
21	Niels D. Hansen	16c
22	Mads Th. Madsen	15a
23	Anders H. Mortensen	Aftægtshus
24	Anders J. Andersen	16a
25	Abel Nielsen	17
26	Lauge Sørensen	20

Folketælling 1901. Lourup.

Sdr. Lourup.		**f.Aar.**			
6b	Bendix Andersen Bendixen	1844	gift	Husfader	Husmand
	Kirsten Marie Nielsen	1856	---	Husmoder	Husgærning
	Ane Marie Bendixen	1892	ugift	Barn	
	Mette Marie Bendixen	1898	---	---	
	Mette Margrete Bendixen	1881	---	Tjænestetyende	Husgærning
	Marius Pedersen	1882	---	---	Agerbrug
6a	Carl C.N.Petersen	1851	ugift	Husfader	
	Karen Marie Nielsen	1854	---	Husmoder	Gaardejer
	Hans Chr. Julius C.Petersen	1897	---	Barn	Husgærning
	Johannes Theodor Petersen	1894	---	---	
	Marie Magdalene Petersen	1892	---	---	
	Niels Hansen Skølvad	1880	---	Tjænestetyende	Agerbrug
	Karen Hansigne P.Skølvad	1882	---	---	Husgærning
	Chr. Emil Oskar Nielsen	1882	---	---	Agerbrug
	Niels Mathias Nielsen	1865	gift	Logerende	Kontorist
Vogterhus	Søren Nielsen	1842	gift	Husfader	Ledvogter
	Ane Katrine Mathisen	1840	---	Husmoder	Ledvogterske
	Mathias Kristian Nielsen	1896	ugift	Barn	Skomagersvend
4a	Søren Eskildsen H. Møllgaard	1853	gift	Husfader	Gaardejer, Landarb.
Sternbo-	Marie Lund	1851	---	Husmoder	Husgjerning
gaard	Marie Møllgaard	1885	ugift	Barn	
	Hans Chr. Møllgaard	1887	---	---	
	Karen Johanne Møllgaard	1889	---	---	
	Ellen Marie Lund	1825	Enke	Aftægtskone	
	Jes Kristian Skov	1882	ugift	Tjenestetyende	Landarbejde
	Jens Appel	1886	---	---	---
	Johanne Marie Skov	1884	---	---	Husgjerning
5a	Hans Bennedsen	1855	gift	Husfader	Gaardejer
	Mette Marie Nielsen	1861	---	Husmoder	Husgærning
	Benned Peder Bennedsen	1885	ugift	Barn	Agerbrug
	Ane Marie Bennedsen	1887	---	---	---
	Mette Marie Bennedsen	1890	---	---	---
	Inger Katrine Bennedsen	1893	---	---	---
	Mathias Apelt	1883	---	Tjenestetyende	Agerbrug
	Johanne Christensen	1880	---	---	Husgærning
5a	Benned Pedersen	1827	gift	Husfader	Aftægtsmand
Aft.hus	Inger Katrine Pedersen	1828	---	Husmoder	Aftægtskone
Skole	Jens Christian Eriksen	1878	gift	Husfader	Kommunelærer
	Maren Hansen	1875	---	Husmoder	Husgærning
	Signe Dorthea Eriksen	1899	ugift	Barn	
	Sigreg M. K. Eriksen	1882	---	Logerende	Lærreinde
10a	Nis Jensen Andersen	1834	Enkemand	Husfader	Gaardejer
	Herle Andersen	1860	ugift	Barn	Dameskrædersv.
	Ane Andersen	1880	---	---	Husgærning
	Andreas Nielsen Andersen	1869	---	---	Agerbrug
	Mette Marie Jensen	1884	---	Tjenestetyende	Husgerning
	Hans Andersen	1879	ugift	Paa Besøg	Agerbrug
9a	Kresten Nielsen	1847	gift	Husfader	Daglejer v. Agerbr.Fattighjelp
Hyrested	Katrine Skov	1855	---	Husmoder	Husgærning og Agerbrug
	Valdemar Nielsen	1893	ugift	Barn	
	Kjersten Marie Nielsen	1896	---	---	
	Mette Katrine Nielsen	1896	---	---	
9a	Otto Peter Andersen	1861	gift	Husfader	
	Ane Marie Pedersen Kjær	1864	---	Husmoder	
	Peder Kjær Andersen	1894		Barn	
	Peder Hansen Kjær	1832	Enkemand	Bedstefader	Aft.mand, fhv. Gaardejer
	Mette Johanne Jespersen	1877	ugift	Tjenestetyende	Husgærning
	Hans Frederik Hansen	1882	---	---	Agerbrug
	Hans Christensen Autrup	1889	---	Logerende	Maler

8a	Anders Holm Adsersen	1839	gift	Husfader	Gaardejer
	Abelone Marie Møller	1873	---	Husmoder	Husgærning
	Maren Adsersen	1900	ugift	Barn	
	Margrete Christensen	1882	---	Tjenestetyende	Husgærning
	Niels Peder Madsen	1883	---	---	Agerbrug
	Søren Jensen	1888	---	---	---
	Peder Olesen	1846	gift	---	---
Hyrested	Anders Andersen	1840	gift	Husfader	Husmand
	Maren Hansen Kjær	1837	---	Husmoder	Husgærning
	Marinus Andersen	1881	ugift	Barn	
?	Ole Christian Tidemann	1861	gift	Husfader	Husm. Dagl. Agerbrug
	Ane Rasmussen	1857	---	Husmoder	Husgærning
	Jens Chr. R. Tidemann	1890	ugift	Barn	
	Emma Louvise Rasmussen	1899	---	Plejebarn	
10b	Jørgen Peder Olesen	1849	gift	Husfader	Husmand
	Krestine Nielsen	1835	---	Husmoder	Husgærning
	Mads Kristian Rosenbæk	1887	ugift	Plejebarn	
5b	Lavrids Andersen	1851	gift	Husfader	Husmand
	Inger Marie Thomsen	1856	---	Husmoder	Husgærning
	Krestine Andersen	1888	ugift	Barn	
	Hendrik Anders Andersen	1891	---	---	
	Abeline Andersen	1896	---	---	
	Elinord Judit Jensen	1900	---	Plejebarn	
	Else Marie Hansen	1898	Enke	Bedstemor	Aftægtskone
26	Frederik Abel Pedersen	1870	gift	Husfader	Husmand
	Ane Marie Sørensen	1872	---	Husmoder	Husgærning
	Mads Sørensen	1831	Enkemand	Fader	Aftægtsmand
Vogterhus	Hans Frederik Rasmussen	1863	gift	Husfader	Ledvogter v. Banen
	Petrine Marie Pedersen	1864	---	Husmoder	--- Husgærning
	Rasmus Peter Rasmussen	1888	ugift	Barn	
	Gjerda Kjerstine Rasmussen	1890	---	---	
	Peder Christian Rasmussen	1892	---	---	
	Johannes Fr. Rasmussen	1896	---	---	
	Oskar Levin L. Rasmussen	1897	---	---	
25	Heinrich Fr. Ditlev Koch	1841	gift	Husfader	Husmand
	Anne Marie Jensen	1844	---	Husmoder	Husgærning
	Lavra Botilde Koch	1876	ugift	Barn	
	Søren Larsen Lagesen	1884	---	Tjenestetyende	Agerbrug
21	Mads Knudsen Lund	1846	gift	Husfader	Husmand
	Ane Marie Kondradsen	1849	---	Husmoder	Husgærning
10d	Jens Christian Nielsen	1839	gift	Husfader	Husmand Daglejer
	Mette Marie Jensen	1843	---	Husmoder	Husgærning
10e	Peder Christian Bolding	1871	gift	Husfader	Husmand
	Ane Katrine Jakobsen	1876	---	Husmoder	Husgærning
	Villas Nissen Bolding	1897	ugift	Barn	
	Mette Marie Bolding	1899	---	---	
	Anne Krestine Bolding	1900	---	---	
	Ane Petrea Christensen	1883	---	Tjænestetyende	Husgærning
9b	Peder Christian Pedersen	1866	gift	Husfader	Husmand
	Karoline Birgitte Christensen	1866	---	Husmoder	Husgærning
10	Frederik Andersen	1848	gift	Husfader	Husmand
	Abelone Krestine Nielsen	1846	---	Husmoder	Husgærning
	Kristian Marinus Andersen	1881	ugift	Barn	Agerbrug
	Johan Mikal Andersen	1888	---	---	
	Kjersten Andersen	1890	---	---	
	Otte Andersen	1892	---	---	
	Frydo Apolene Andersen	1894	---	---	
	Thyra Andersen	1896	---	---	

5a	Rasmus Sørnsen Duus	1862	gift	Husfader	Husmand
Hyrested	Jensigne Madsen	1852	---	Husmoder	Husgærning
	Anton Marius Rosenbæk	1893	ugift	Plejebarn	
5a	Niels Bier				Husmand
Hyrested	Hustru				Denne Familie er rejst
	Dreng cka. 10 Aar				fra Ejendommen
	Pige --- 8 ---				
5a	Søren Mathinus J. Smidt	1879	gift	Husfader	Husm. Daglejer Agerbrug
Hyrested	Seselie Hansigne K. Andersen	1976	---	Husmoder	Husgærning
	Ane Marie Smidt	1900	ugift	Barn	
	Johanne Marie Smidt	1899	---	---	
5a	Jens Madsen Smidt	1873	gift	Husfader	Daglejer v. Agerbrug
Hyrested	Karen Abalone Clausen	1872	---	Husmoder	Husgærning
	Anton Søren N. Smidt	1896	ugift	Barn	
	Mogens Clausen Smidt	1898	---	---	
7b	Lavrids Peder Jensen	1876	ugift	Husfader	Husmand
	Ane Margrete Nielsen	1878	---	Tjenestetyende	Husgærning
12b	Niels Madsen Christensen	1837	gift	Husfader	Husmand
	Krestine Lasigne Sørnsen	1856	---	Husmoder	Husgærning
	Kristian Lassen Christensen	1899	ugift	Barn	
	Hans Madsen Hansen	1889	---	Stedbarn	
	Marie Krestine Hansen	1894	---	---	
6c	Lavidsigne Marie Christiansen	1846	Enke	Husmoder	Husgærning
	Christian Peder Holdensen	1887	ugift	Barn	Avlsbestyrer
	Katrine Holdensen	1885	---	---	
	Jens Peder Holdensen	1887	---	---	
4d	Christian Appelt	1856	gift	Husfader	Husm. Statsunderstøttelse
	Henriette Lorentsen	1852	---	Husmoder	Husgærning
	Ane Mathine Appelt	1882	ugift	Barn	
	Otto Appelt	1887	---	---	
	Martin Appelt	1887	---	---	
	Henrik Appelt	1891	---	---	
	Christian Appelt	1892	---	---	
5a	Nikolaj Carl H. Byhsen	1871	ugift	Søn	Husm. Daglejer Agerbrug
Hyrested	Margrete Johanne Stender	1829	Enke	Moder	Husgærning
4e	Gregers Hansen Møller	1855	Enkemand	Husfader	Husmand
	Kjesten Jul	1820	Enke	Moder	Aftægtskone
	Mette Katrine Pedersen	1869	ugift	Tjenestetyende	Husgærning
4g	Henning Bøjsen	1843	gift	Husfader	Husmand og Karetmager
	Johanne Marie Simonsen	1849	---	Husmoder	Husgærning
	Peder Bøjsen	1884	ugift	Barn	
	Ane Marie Bøjsen	1889	---	---	
4i	Niels Christian Skov	1875	ugift	Søn	Husmand
	Jørgen Hansen Skov	1846	gift	Fader	Agerbr. Statsunderstøttelse
	Krestine Pedersen Thorø	1843	---	Moder	Husgærning ---
	Hans Jensen Skov	1878	ugift	Broder	Agerbrug
6a	Anders Nielsen Bendixen	1817	gift	Husfader	Aftægtsm. fhv. Gaardejer
Hyrested	Mette Pedersen	1822	---	Husmoder	Aftægtskone
6d	Martin Johan Rudolf Koch	1870	gift	Husfader	Husmand
	Lene Johanne Peetz	1869	---	Husmoder	Husgærning
	Frederike Katrine V. Manø	1844	Enke	Moder	Aftægtskone
Nør. Lourup.					
7a	Kristen Pedersen	1832	gift	Husfader	Landbrug Gaardejer
Gyllings-	Johanne Gylling	1831	---	Husmoder	Husgjerning
minde	Niels H. Pedersen	1874	ugift	Barn	
	Kristian Pedersen	1855	---	---	
	Karoline Rasmussen	1878	---	Daglejer	Landarbejde
	Kristian Nielsen	1887	---	Tyende	Husgjerning

12a	Peder Kr. Pedersen	1867	gift	Husfader	Landbrug Gaardejer
	Ane Hansen	1868	---	Husmoder	Husgjerning
	Maria Pedersen	1896	ugift	Barn	
	Johanne Pedersen	1897	---	---	
	Nanna Pedersen	1899	---	---	
	Christorff Ammusen	1887	---	Plejebarn	
	Meta Jensen	1883	---	Tyende	Husgjerning
	Johan Brandt	1883	---	---	Landarbejde
Lejehus	Niels S. Andersen	1828	Enkemand		Landarb. Alderdomsunderst.
	Maren Pedersen	1815	Enke		Alderdomsunderstøttelse
19a	Ane M. Nissen	1821	Enke	Aftægtskone	Aftægt
	Søren Sørensen	1873	ugift	Slægtning	Landbrug Forpagter
13g	Søren Hansen	1835	Enkemand	Husfader	Landbrug Gaardejer
Kashede	Anders Blok Hansen	1877	ugift	Barn	Landbrug
	John Jensen	1881	---	---	---
	Mette Kirstine Bondesen	1877	---	Slægtning	Husgjærning
28a	Maria Lund	1877	ugift	Barn	Husgjerning
	Anders Jensen	1875	---	Tyende	Landbrug
	Margrete Oxlund	1882	---	---	Husgjerning
	Maria Lund	1844	Enke	Husmoder	Landbrug
22b	Søren Jensen	1846	gift	Husfader	Landbrug
	Karen Kristensen	1857	---	Husmoder	Husgjerning
	Anton Jensen	1898	ugift		
19b	Kristian Sørensen	1835	gift	Husfader	Landbrug
	Cecilie Friis	1845	---	Husmoder	Husgjerning
	Nis Sørensen	1876	ugift	Barn	Landbrug
	Hans Sørensen	1886	---	---	---
	Kristiane Sørensen	1891	---	---	
28b	Nis P. Nissen	1871	gift	Husfader	Landbrug
	Karen Nielsen	1870	---	Husmoder	Husgjerning
	Jørgen Nissen	1894	ugift	Barn	
13b	Mine Jessen	1876	ugift	Husmoder	Landbrug
	Kristian Jessen	1843	Enkemand	Aftægtsmand	Aftægt Landarbejder
	Johannes Jessen	1887	ugift	Barn	
7a	Kristen Jensen	1858	gift	Husfader	Landbrug
Hyrested	Ingeborg Pedersen	1868	---	Husmoder	Husgjerning
	Jens Jensen	1884	ugift	Barn	Landarbejde
	Maria Jensen	1892	---	---	
	Søren Jensen	1895	---	---	
	Johanne Jensen	1897	---	---	
7a	Peder Vodder	1836	gift	Husfader	Landbr. Alderdomsunderst.
Hyrested	Gunde M. Kruse	1837	---	Husmoder	Husgjerning
	Hans Andersen	1898	ugift	Plejebarn	
14b	Hans K. Hansen	1865	gift	Husfader	Landbrug Daglejer
	Dorthea Kristensen	1866	---	Husmoder	Husgjerning
	Hans Hansen	1892	ugift	Barn	
	Jens Hansen	1894	---	---	
	Ane Hansen	1896	---	---	
	Anton Hansen	1899	---	---	
24	Hans N. Christensen	1864	gift	Husfader	Landbrug
	Birtta Schults	1868	---	Husmoder	Husgjerning
	Ane Kristensen	1895	ugift	Barn	
	Kristian Kristensen	1897	---	---	
	Jens Kristensen	1899	---	---	
23	Rasmus Simonsen	1844	gift	Husfader	Landbrug
	Ane M. Sørensen	1855	---	Husmoder	Husgjerning
	Simon Simonsen	1880	ugift	Barn	Landarbejde
	Maria Simonsen	1882	---	---	
	Martin Simonsen	1888	---	---	
	Søren Hansen	1829	Enkemand	Logerende	Aftægt
	Ellen Ottesen	1825	Enke	Aftægtskone	---

14a	Johan Johansen	1859	gift	Husfader	Landbrug
	Kristence Simonsen	1860	---	Husmoder	Husgjerning
	Ejler Johansen	1883	ugift	Barn	
	Ane Johansen	1884	---	---	
	Maria Johansen	1887	---	---	
	Kjeld Johansen	1892	---	---	
	August Johansen	1897	---	---	
	Johannes Johansen	1898	---	---	
11a	Jens Lytken	1836	gift	Husfader	Gaardejer Landbrug
Nørager	Mette Lauridsen	1844	---	Husmoder	Husgjerning
	Ane Lytken	1876	ugift	Barn	---
	Morten Lytken	1880	---	---	Landarbejder
16a	Hendrik Brandt	1851	gift	Husfader	Daglejer
Hyrested	Doris Møller	1843	---	Husmoder	Husgjerning
	Karl Brandt	1813	Enkemand	Slægtning	Alderdomsunderstøttelse
20	Hans Vinther	1847	Enkemand		Husflid Fattighjælp
Hyrested					
18b	Andreas Møller	1838	gift	Husfader	Landbrug Alderdomsunderst.
	Mette Frøstrup	1845	---	Husmoder	Husgjerning
16e	Niels D. Hansen	1848	gift	Husfader	Landbrug Blikkenslager
	Mette M. Jørgensen	1843	---	Humoder	Husgjerning
15a	Mads Th Madsen	1856	gift	Husfader	Landbrug
	Ingeborg Bolding	1845	---	Husmoder	Husgjerning
	Ane Buch	1878	ugift	Barn	---
Aft.hus	Anders H. Mortensen	1833	gift	Husfader	Formue
	Ane M. Jensen	1845	---	Husmoder	Husgjerning
16a	Anders J. Andersen	1858	gift	Husfader	Landbrug
	Dorthea Kristensen	1863	---	Husmoder	Husgjerning
	Martha Andersen	1898	ugift	Barn	
17	Abel Nielsen	1866	gift	Husfader	Landbrug
	Ane Egertsen	1865	---	Husmoder	Husgjerning
	Ole Egertsen	1829	---	Aftægtsmand	Aftægt
	Maria Nielsen	1831	---	Aftægtskone	---
20	Laue Sørensen	1834	gift	Husfader	Landbrug
	Dorthea Andreasen	1839	---	Husmoder	Husgjerning
	Søren J. Sørensen	1863	ugift	Barn	Landarbejde
	Maren Sørensen	1828	Enke	Aftægtskone	Adtægt
	Maren Mouritsen	1865	Enke	Slægtning	Haandgjerning
	Hans Jørgensen	1897	ugift	---	
18	Inger Lytken	1832	Enke	Husmoder	Lansbrug Husgjerning
	Peter H. Petersen	1869	ugift	Barn	Landarbejde
	Kjerstine Petersen	1866	---	Barn	Husgjerning

Folketælling 1906. Lourup.
Nr. Lourup.

13a	Søren Hansen	1835	Enkemand	Aftægtsmand	
	Anders Blok Hansen	1877	gift	Husfader	Landbrug Gaardejer
	Anne Hansen	1871	---	Husmoder	Husgerning
	Ellen Hansen	1905	ugift	Barn	
	John Hansen	1881	---	Slægtning	
	Marie Nielsen	1891	---	Tjenestetyende	
22	Søren Jensen	1846	gift	Husfader	Landbrug Husmand
	Karen Jensen	1857	---	Husmoder	Husgerning
	Anton Jensen	1898	ugift	Barn	
28a	Marie Lund	1844	Enke	Husmoder	Husgerning Gaardejerske
	Johannes Lund	1883	ugift	Barn	Landbrug Gaardbestyrer
	Marie Lund	1877	---	---	Husgerning
	Petrea Lund	1880	---	---	---
	Peder Vind	1889	---	Tjenestetyende	
	Kristian Sørensen	1835	gift	Aftægtsmand	
	Cicilia Sørensen	1845	---	Husmoder	

19a	Peder Sørensen	1870	gift	Husfader	Landbrug Gaardejer
	Karen Sørensen	1871	---	Husmoder	Husgerning
	Krestine Sørensen	1903	ugift	Barn	
	Dagny Sørensen	1905	---	---	
	Adelheid Hartmann	1892	---	Plejebarn	
	Hans Sørensen	1886	---	Slægtning	Karetmagersvend
28b	Nis Nissen	1871	gift	Husfader	Landbrug Husmand
	Karen Nissen	1870	---	Husmoder	Husgerning
	Jørgen Nissen	1894	ugift	Barn	
	Peder Nielsen	1874	---	Slægtning	
13b	Jens Jessen	1872	gift	Husfader	Landbrug Husmand
	Ane Jessen	1882	---	Husmoder	Husgerning
	Viggo Jessen	1905	ugift	Barn	
7d	Peder Vodder	1836	gift	Husfader	Landbr. Husm. Alderdomsundst.
	Marie Vodder	1837	---	Husmoder	Husgerning
7c	Niels Mortensen	1865	gift	Husfader	Landbrug Gaardejer
	Marie Mortensen	1869	---	Husmoder	Husgerning
	Jeppe Mortensen	1898	ugift	Barn	
	Ejnar Mortensen	1900	---	---	
	Søren Hansen	1829	Enkemand	Aftægtsmand	
14b	Hans Hansen	1865	gift	Husfader	Landbrug Husmand
	Dorthea Hansen	1867	---	Husmoder	Husgerning
	Hans Hansen	1892	ugift	Barn	
	Jens Hansen	1894	---	---	
	Ane Hansen	1896	---	---	
	Anton Hansen	1899	---	---	
	Johanne Hansen	1891	---	---	
	Marie Hansen	1905	---	---	
24a	Hans N. Christensen	1864	gift	Husfader	Landbrug Husmand
	Bertha N. Christensen	1868	---	Husmoder	Husgerning
	Ane N. Christensen	1895	ugift	Barn	
	Krestian Christensen	1897	---	---	
	Jens Christensen	1900	---	---	
	Johannes Christensen	1901	---	---	
	Jakob Christensen	1905	---	---	
	Ane Christensen	1830	Enke	Aftægtskone	
20b	Hans Hermansen	1847	Enkemand	Husfader	Daglejer ved Agerbrug
16d	Niels Hansen	1848	gift	Husfader	Landbrug Husmand
	Mette Hansen	1843	---	Husmoder	Husgerning
18b	Niels Møller	1878	gift	Husfader	Stenhugger Landbr. Husmand
	Kirstine Møller	1877	---	Husmoder	Husgerning
	Andreas Møller	1838	gift	Aftægtsmand	Aftægt Fattighjælp
	Mette Møller	1845	---	Husmoder	
23	Rasmus Simonsen	1844	gift	Husfader	Landbrug Husmand
	Ane Simonsen	1855	---	Husmoder	Husgerning
	Simon Simonsen	1880	ugift	Barn	Landbrug Træskomand
	Marie Simonsen	1892	---	---	
	Ellen Outsen	1824	Enke	Aftægtskone	
14a	Johan Johansen	1859	gift	Husfader	Landbrug Husmand
	Christense Johansen	1860	---	Husmoder	Husgerning
	Kjeld Johansen	1891	ugift	Barn	
	Avgust Johansen	1896	---	---	
	Johannes Johansen	1898	---	---	
	Martha Johansen	1901	---	---	
11a	Morten Lytken	1880	gift	Husfader	Landbrug Gaardejer
	Marie Lytken	1883	---	Husmoder	Husgerning
	Karl Lytken	1905	ugift	Barn	
	Otto Hansen	1891	---	Tjenestetyende	
	Mary Serup	1891	---	---	
	Jens Lytken	1836	gift	Aftægtsmand	
	Mette Lytken	1844	---	Husmoder	
	Ane Lytken	1846	ugift	Slægtning	

16c	Henrik Brandt	1850	gift	Husfader	Daglejer ved Agerbrug
	Dorthea Brandt	1843	---	Husmoder	Husgerning
	Johan Brandt	1883	ugift	Barn	Tjenestetyende
15a	Mads Madsen	1856	gift	Husfader	Landbrug Husmand
	Nikoline Madsen	1845	---	Husmoder	Husgerning
18a	Inger Petersen	1832	Enke	Husmoder	Landbrug Husejerske
	Peder Petersen	1869	ugift	Barn	Landbrug Bestyrer
	Kirstine Petersen	1866	---	---	Husgerning
16a	Anders Andersen	1858	gift	Husfader	Landbrug Husejer
	Dorthea Andersen	1863	---	Husmoder	Husgerning
	Martha Andersen	1897	ugift	Barn	
16b	Anders Mortensen	1833	gift	Aftægtsmand	
	Ane Mortensen	1845	---	Husmoder	
17	Abel Nielsen	1866	gift	Husfader	Landbrug Husmand
	Marie Egesen	1831	Enke	Aftægtskone	
	Avgusta Nielsen	1872	ugift	Slægtning	Husgerning
	Kirstine Nielsen	1905	---	Barn	
	Martin Simonsen	1888	---	Tjenestetyende	
	Marie Nielsen	1832	Enke	Slægtning	Aftægtskone
20a	Lauge Sørensen	1834	gift	Husfader	Landbrug Husmand
	Marie Sørensen	1839	---	Husmoder	Husgerning
	Søren Sørensen	1863	gift	Barn	Landbrug Bestyrer
	Maren Sørensen	1865	---	Husmoder	Husgerning
	Hans Iversen	1897	Barn	Barn	
	Lavrids Sørensen	1902	---	---	
	Lauge Sørensen	1905	---	---	
	Maren Tomsen	1828	Enke	Aftægtskone	
7a	Niels Petersen	1874	gift	Husfader	Landbrug Gaardejer
	Nielsine Petersen	1884	---	Husmoder	Husgerning
	Kirstine Petersen	1905	ugift	Barn	
	Niels Jørgensen	1885	---	Tjenestetyende	
	Karen Hansen	1885	---	---	
	Vilhelm Hartmann	1893	---	Plejebarn	
22d	Kresten Petersen	1832	gift	Aftægtsmand	
	Johanne Petersen	1837	---	Husmoder	
17a	Ane Nielsen	1865	gift	Husmoder	Ribe Sygehus
19c	Søren Sørensen	1873	gift	Husfader	Landbrug Husmand
	Kirstine Sørensen	1866	---	Husmoder	Husgerning
	Johanne Sørensen	1902	ugift	Barn	
	Rudolfine Sørensen	1904	---	---	
	Kristiane Sørensen	1890	---	Slægtning	Husgerning
	Ane Friis	1821	Enke	Aftægtskone	
12a	Peder Kr. Pedersen	1867	gift	Husfader	
	Ane Pedersen	1868	---	Husmoder	Landbrug Gaardejer
	Marie Pedersen	1897	ugift	Barn	Husgerning
	Johanne Pedersen	1898	---	---	
	Nanna Pedersen	1900	---	---	
	Kresten H. Pedersen	1903	---	---	
	Krestian Hansen	1889	---	Tjenestetyende	Landbrug
Sønder Lourup.					
V.hus	Niels Peder Sørensen	1869	gift	Husfader	Ledvogter
	Frederikke Sørensen	1872	---	Husmoder	
	Valdemar Sørensen	1894	ugift	Barn	
	Agnes Sørensen	1900	---	---	
	Karen Sørensen	1901	---	---	
	Jens Sørensen	1902	---	--	
	Marie Sørensen	1904	---	---	
	Karl Sørensen	1905	---	---	

4n	Henning Bøjsen	1843	gift	Husfader	Landbruger Husmand
	Johanne Simonsen	1849	---	Husmoder	
4p	Jens Madsen Smidt	1873	gift	Husfader	Landbruger Husmand
	Karen Klausen	1872	---	Husmoder	
	Anton Smidt	1895	ugift	Barn	
	Mogens Smidt	1898	---	---	
	Andreas Smidt	1901	---	---	
	Hans Smidt	1902	---	---	
	Sigfred Smidt	1904	---	---	
4o	Johan Kock	1869	gift	Husfader	Landbruger Husmand
	Kristine Thim	1881	---	Husmoder	
	Henry Kock	1904	ugift	Barn	
	Johannes Kock	1905	---	---	
4c	Søren Peder Sørensen	1878	gift	Husfader	Landbrug Husmand
	Mette Hansen	1883	---	Husmoder	
	Valborg Sørensen	1903	ugift	Barn	
	Hans Peder Hansen	1880	---	Slægtning	
	Helga Nonloe	1893	---	Barn	
6d	Martin Kock	1870	gift	Husfader	Landbrug Husmand
	Lene Peetz	1869	---	Husmoder	
	Frederikke Kock	1902	ugift	Barn	
V.hus	Søren Nielsen	1842	gift	Husfader	Ledvogter
	Ane Mathisen	1840	---	Husmoder	
	Niels Nielsen	1873	gift	Husfader	Gartner
	Mathias Nielsen	1876	ugift	Barn	Tegner
6b	Bendiks Andersen	1844	gift	Husfader	Landbrug
	Kjesten Bendiksen	1856	---	Husmoder	
	Mette Bendiksen	1897	ugift	Barn	
	Klavdi Pedersen	1889	---	Tjenestekarl	
	Marie Nielsen	1891	---	Tjenestetyende	
6i	Hans Th. Hansen	1874	gift	Husfader	Landbrug Husmand
	Mette Lund	1874	---	Husmoder	
	Elisebeth Hansen	1899	ugift	Barn	
	Peder Hansen	1901	---	---	
	Margrethe Hansen	1903	---	---	
	Ane Hansen	1905	---	---	
6a	Carl Petersen	1857	gift	Husfader	Landbrug Gaardejer
	Marie Petersen	1853	---	Husmoder	
	Johannes Petersen	1891	ugift	Barn	
	Marie Petersen	1892	---	---	
	Maren Dons	1887	---	Tjenestetyende	
	Mette Krestensen	1881	---	---	
	Peder Pedersen	1883	---	Tjenestekarl	
	Mette Bendiksen	1822	Enke		Aftægtsnyder
4n	Andreas Fyhn	1851	gift	Husfader	Smed
	Marie Kallesen	1856	---	Husmoder	
	Hans Fyhn	1889	ugift	Barn	Smedesvend
	Peter Fyhn	1893	---	---	
	Marie Fyhn	1895	---	---	
5a	Inger Kathrine Pederser	1822	Enke		Aftægtsnyder
4a	Søren Møllgaard	1853	gift	Husfader	Landbrug Gaardejer
	Marie Møllgaard	1851	---	Husmoder	
	Marie Møllgaard	1885	ugift	Barn	
	Kristjan Møllgaard	1887	---	---	
	Karen Møllgaard	1889	---	---	
	Marie Lund	1894	---	---	
	Evilla Lund	1901	---	---	
	Ellen Maria Lund	1825	Enke	Bedstemoder	Aftægtsnyder

5a	Hans Bennedsen	1855	gift	Husfader	Landbrug Gaardejer
	Mette Marie Bennedsen	1861	---	Husmoder	
	Benned P. Bennedsen	1885	ugift	Barn	
	Mette Bennedsen	1890	---	---	
	Kathrine Bennedsen	1893	---	---	
	Markus Andersen	1891	---	Tjenestetyende	
Skole	Morten Biltoft	1866	gift	Husfader	1.ste Lærer
	Ane Biltoft	1872	---	Husmoder	
	Aage Madsen Biltoft	1901	ugift	Barn	
	Agnete Biltoft	1904	---	---	
	Karen Mortensen	1888	---		Lærerinde
10a	Nis Andersen	1834	Enkemand	Husfader	Landbrug Gaardejer
	Ane Andersen	1880	ugift	husmoder	
	Andreas Andersen	1869	---	Barn	
	Mine Jensen	1890	---	Tjenestepige	
	Kristian Frandsen	1888	---	Tjenestekarl	
	Nis Hansen	1898	---	Barn	
5k	Rasmus Duus	1862	gift	Husfader	Landbrug Husmand
	Jensine Duus	1852	---	Husmoder	
	Anton Rosenbæk	1893	ugift	Barn	
	Ingeborg Kristensen	1895	---	---	
10a	Herle Andersen	?	ugift	Sypige	Vejrup Sogn
10e	Kristian Bolding	1871	gift	Husfader	Landbrug Husmand
	Kathrine Bolding	1876	---	Husmoder	
	Villars Bolding	1897	ugift	Barn	
	Maria Bolding	1899	---	---	
	Anna Bolding	1900	---	---	
	Harald Bolding	1902	---	---	
	Kristian Bolding	1903	---	---	
	Dagmar Bolding	1905	---	---	
	Maren Olesen	1882	---	Tjenestetyende	
10d	Frederik Andersen	1848	gift	Husfader	Landbr. Husmd. Daglejer
	Abelone Andersen	1852	---	Husmoder	
	Otto Andersen	1891	ugift	Barn	
	Fryda Andersen	1893	---	---	
	Tyra Andersen	1897	---	---	
5i	Rasmus Bek	1856	gift	Husfader	Landbrug Husmand
	Marie Bek	1857	---	Husmoder	
5h	Jens Laugesen	1880	gift	Husfader	Landbr. Husmd. Daglejer
	Ise Laugesen	1880	---	Husmoder	
	Kjerstine Laugesen	1898	ugift	Barn	
	Magda Laugesen	1900	---	---	
	Mads Laugesen	1903	---	---	
	Karen Laugesen	1905	---	---	
9c	Kristen Nielsen	1851	gift	Husfader	Landbr. Husmd.Daglejer
	Katrine Nielsen	1855	---	Husmoder	
	Jeppe Nielsen	1884	ugift	Barn	Daglejer v. Landbrug
	Valdemar Nielsen	1892	---	---	
	Mette Nielsen	1896	---	---	
	Marie Nielsen	1896	---	---	
10c	Jørgen Olesen	1849	gift	Husfader	Landbrug Husmand
	Kristine Olesen	1835	---	Husmoder	
	Hendrik Andersen	1891	ugift	Tjenestetyende	
9a	Otto Andersen	1861	gift	Husfader	Landbrug Gaardejer
	Ane Andersen	1864	---	Husmoder	
	Peder Kjær Andersen	1894	ugift	Barn	
	Peder Kjær	1832	---	Bedstefader	Aftægtsnyder
	Niels Peder Nielsen	1889	---	Tjenestetyende	
	Povline Nikolajsen	1885	---	---	

8a	Anders Holm Adsersen	1840	gift	Husfader	Landbrug Gaardejer
	Abelone Adsersen	1873	—	Husmoder	
	Maren Adsersen	1901	ugift	Barn	
	Ane Adsersen	1902	---	---	
	Adser Adsersen	1904	---	---	
	Søren Olesen	1887	---	Tjenestetyende	
	Anders Andersen	1840	gift	Husfader	Landbrug Husmand
	Maren Andersen	1837	---	Husmoder	
Under	Jens Madsen Møller	1838	gift	Husfader	Landbrug Husmand
7c	Ane Møller	1848	---	Husmoder	
9b	Peder Kr. Pedersen	1866	gift	Husfader	Landbrug Husmand
	Karoline Pedersen	1866	---	Husmoder	
Hejerskov.					
21a	Mads Knudsen Lund	1846	gift	Husfader	Landbrug Husmand
	Ane Marie Lund	1849	---	Husmoder	
Sønder Lourup.					
Under	Mogens Klausen	1840	Enkemand	Husfader	Landbrug Husmand
5a	Ane Jensen	1854	ugift	Tjenestetyende	
7b	Jens Eriksen	1873	gift	Husfader	Landbrug Husmand
	Kristine Eriksen	1881	—	Husmoder	
12b	Niels M. Kristensen	1837	gift	Husfader	Landbrug Husmand
	Kristine Kristensen	1856	—	Husmoder	
	Marie Hansen	1894	ugift	Barn	
	Kristian Kristensen	1899	---	---	
6c	Kristian Holdensen	1878	gift	Husfader	Landbrug Husmand
	Alma Holdensen	1881	—	Husmoder	
	Holden Holdensen	1903	ugift	Barn	
	Ebbe Holdensen	1905	---	---	
	Lavridsine Pedersen	1846	Enke	Bedstemoder	Aftægtsnyder
	Peder Andersen	1887	ugift	Tjenestetyende	
4f	Kristian Appel	1856	Enkemand	Husfader	Landbrug Husmand
	Anna Appel	1882	ugift	Barn	
	Kristian Appel	1892	---	---	
4e	Nikolaj Bythsen	1871	gift	Husfader	Landbrug Husmand
	Mette Katrine Bythsen	1870	---	Husmoder	
	Kristian Bythsen	1905	ugift	Barn	
	Margrete Bythsen	1829	Enke		Aftægtsnyder
5b	Lavrids Andersen	1851	gift	Husfader	Landbrug Husmand
	Marie Andersen	1856	—	Husmoder	
	Abeline Andersen	1875	ugift	Barn	
	Else Marie Junker	1818	Enke		Aftægtsnyder

GØRDING SOGNEARKIV

"ØSTERGÅRDEN"

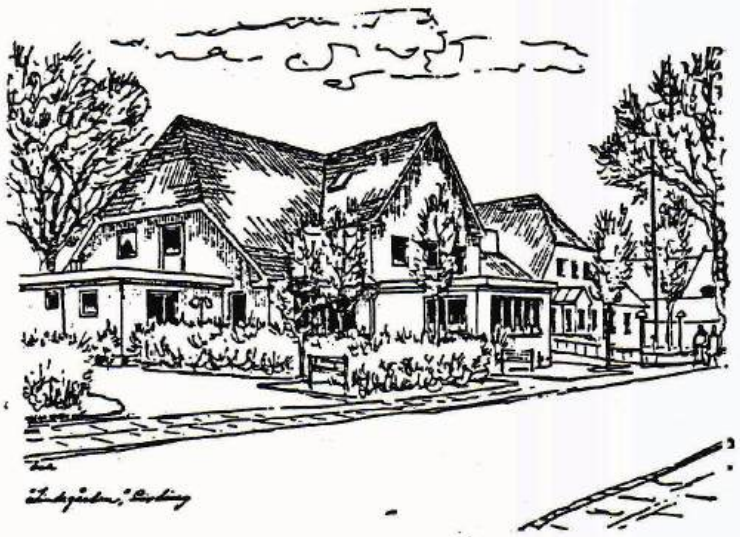

ÅBNINGSTIDER: 1. OG 3. MANDAG I HVER MÅNED.

KL. 19.00 – 21.00

NB. JULI MÅNED LUKKET

57

Fæstere i Lourup under Bramming Hovedgaard 1694 - 1858.

Navn.	Føde- / Hjemsted.	Foregående Fæster.	Hartkorn.	Hus / Gaard.	Dato.
Anders Andersen	Gietrup	Thomas Pedersen	2-2-0-1/2	Gaard	1731 6/5
Anders Bennetsen	Sdr. Gørding	Knud Thomsen	2-5-1-1	---	1740 19/4
Anders Christensen	Faanagger	Peder Eskesen	3-0-0-0	---	1785 4/6
Anders Hansen	Lourup	afd. Fader Hans Andersen	?	---	1700 18/2
Anders Hansen	---	Christen Hansen	0-3-0-1/2	Bol	1729 2/5
Andreas Bennetsen	---	Jørgen Jepsen	0-2-1-1	--	1766 3/5
Bennet Jepsen	---	Christen Hansen	0-3-0-1/2	--	1729 2/5
Benned Jepsen	?	?	1-1-1-0	Gaard	1719 1/6
Bertel Nielsen	Ilsted	afd. Jørgen Tygesen	2-0-0-0	---	1719 1/6
Christen Christensen	Terp	Jørgen Mathisens Enke	2-0-0-0	---	1732 25/1
Christen Hansen	Lourup	afd. Fader	1-1-0-1/4	Sted	1766 24/4
Christen Pedersen	?	?	0-0-2-0	Hus	1719 5/8
Christen Thorsen	Kagelund	afd. Jep Pedersen	2-5-1-1	Gaard	1746 7/2
Christen Thorsen	Lourup	afd. Hans Casper	0-2-1-1	Bol	1748 30/1
Christen Michelsen Skytte	---	afd. Thomas Tæcher	1-1-0-1/4	Gaard	1733 16/1
Christen Michelsen Skytte	Viborg	afd. Laurs Olesen Møller	0-2-1-1	Bol	1726 26/4
Christian Carl Hansen	?	afd. Laurs Pedersen	2-0-0-0	Gaard	1767 5/5
Hans Christensen	Lourup	Broder Anders Christensen	?	---	1694 4/11
Hans Hansen	?	tidl. fæstet	1-1-0-1	---	1719 1/6
Hans Jacobsen	Lourup	afd. Andreas Bennedsen	0-1-2-1/4	Bol	1781 27/12
Hans Jørgensen	---	Stiffader Chr. Christensen	2-0-0-0	Gaard	1747 4/11
Hans Lauridsen	Aiche	Anders Andersen	1-1-0-0	---	1738 29/3
Hans Michelsen	Hiortsvad	Jes Jepsen	2-0-0-0	---	1751 8/2
Hans Rasmussen	Lourup	afd Fader & Tøger Jensen	1-6-0-2 3/4	---	1739 25/5
Hans Casper Weit	St. Darum	Søren Teilmands Enke	?	Hus	1710 12/2
Jacob Andersen	Tange	Zendsen Pedersen	1-6-0-1 3/4	Gaard	1762 30/3
Jens Christensen	Schads Bye	afd. Jørgen Berthelsen	2-0-0-0	---	1773 16/11
Jens Christiansen	Ildsted	afd. Christen Michelsen	1-3-1-1 1/4	---	1748 4/2
Jens Hansen	Lourup	Fader Hans Michelsen	3-0-0-0	---	1782 11/12
Jens Jørgensen	---	Christen Hansen	?	---	1718 21/12
Jens Christiansen Skiøtte	---	Jes Olsen	2-4-1-1 1/2	---	1758 10/5
Jens Pedersen	Ilsted	Jørgen Hansen Tæcke	?	---	1717 14/12
Jeppe Jensen	Orre	Jørgen Jepsen	0-2-0-0	Bol	1791 30/12
Jes Jepsen	Lourup	Christen Hansen	0-3-0-1/2	--	1729 2/5
Jes Jepsen	---	?	?	Enge	1737 11/6
Jes Olesen	Bram. Gods	Anders Hansens Enke	0-3-0-1/2	Bol	1757 17/10
Jørgen Bennedsen	Lourup	Christen Michelsen	1-3-1-1 1/4	Gaard	1738 29/3
Jørgen Bennedsen	---	Hans Christensen	0-4-2-3/4	Bol	1738 29/3
Jørgen Bertelsen	---	Fader Bertel Nielsen	2-0-0-0	Gaard	1747 4/11
Jørgen Daugaard	?	?	2-0-0-0	---	1719 1/6
Jørgen Hansen	Lourup	Moder Maren Andersdatter	0-4-0-0	Bol	1794 30/9
Jørgen Jensen	---	afd. Niels Jørgensen	?	Gaard	1719 5/8
Jørgen Jensen	---	afd. Niels Pedersen	1-5-2-1	---	1751 12/8
Jørgen Jepsen	---	Christen Joensen	0-2-1-1	Bol	1756 7/4
Jørgen Jepsen	---	Peder Nielsen Puggaard	0-4-2-3/4	--	1766 26/4
Jørgen Mathisen	---	Jens Bertelsen	2-0-0-0	Gaard	1712 18/11
Knud Tomasen	---	Fader Tomas ?	2-5-1-1	---	1713 8/7
Laurids Simonsen	---	Peder Jepsen	2-2-1-1	---	1769 18/4
Laurs Pærsen	---	Anders Hansen	2-0-0-0	---	1734 14/1
Niels Andreasen	---	Niels Rasmussen	0-3-0-0	Hus	1769 24/4
Niels Gamst	Bjerndrup	Hans Christensen	0-4-2-3/4	Bol	1748 4/4
Niels Nielsen	N. Weyrup	afd. Jacob Andersen	1-6-0-1 3/4	Gaard	1763 ?
Niels Pedersen	Endrupholm	Simmen Lauridsen	1-5-2-1	---	1741 25/6
Niels Steffensen	N. Weyrup	Christen Toersen	2-5-1-1	---	1756 21/4
Niels Steffensen	Lourup	?	0-3-0-0	Bol	1769 14/4
Niels Sørensen	Giettrup	Jørgen Jensen	1-1-0-1/4	Gaard	1728 6/5
Niels Chr. Hansen	Ilsted	afd. Jørgen Jensen	1-5-2-1	---	1763 30/4

Peder Eschesen	Bjerndrup	Niels Andreasen	2-2-0-1	---	1769 18/4
Peder Jepsen	Lourup	Niels Stephensen	2-5-1-1	---	1756 19/12
Peder Pouelsen	---	afd. Benned Jepsen	1-4-0-2 1/2	---	1746 19/4
Peder Tomasen	---	Fader Thomas Pedersen	1-1-0-1/4	---	1721 8/11
Peder Nielsen Puggaard	?	afd. Niels Sørensen Gamst	0-4-2-3/4	Bol	1755 15/12
Rasmus Jepsen	Lourup	Rasmus Jepsen	1-1-2-1	Gaard	1719 1/6
Rasmus Simonsen	---	Sv.fader Hans Jørgensen	0-4-0-0	Sted	1783 13/9
Simon Laursen	Giørding	Niels Sørensen	1-1-0-1/4	Gaard	1735 1/3
--- ---	---	Thøger Jensen	0-4-2-1/4		-- ---
Søren Daugaard	?	Søren Daugaard	2-0-0-0	Gaard	1719 1/6
Søren Hansen	?	Lauritz Swendsen	1-5-1-2 1/2	---	1766 3/12
Thomas Pedersen	Bjerndrup	Peder Eskesen	Magesk.	---	1714 30/9
Thomas Pedersen	Lourup	Peder Thomsen	1-1-0-1/4	Gaard	1729 2/5
Tomas Hansen	---	Christen Pedersen	?	?	1716 16/3
Tomas Pedersen	---	Anders Hansen	1-1-0-1/4	Gaard	1721 8/11
? Jensen	---	Jens Pedersen & Hans Christensen	2-2-1-0	---	1727 23/9
Villads Christensen	Starup	Inger Bendix	0-0-2-0-	Bol	1731 24/3
Zendses Pedersen	Ilsted	afd. Hans Knudsen	?	Gaard	1717 12/10
Niels Nielsen	N. Lourup	Sv.moder Mette Nielsdatter Peder Willadsens Enke	0-1-2-1/4	Bol	1796 13/9

Selvejere i 1802.

		Hartkorn.	Dato.	Pris.
Sdr.	Christen Jensen	3 - 0 - 0 - 0	9. Juli 1802	850 Rdl.
Lourup.	Benned Pedersen	3 - 0 - 0 - 0	8. Juli 1802	850 --
	Niels Nielsen	3 - 0 - 0 - 0	9. Juli 1802	850 --
	Hans Hansen	3 - 0 - 0 - 0	8. Juli 1802	850 --
Nr.	Anders Christensen	3 - 0 - 0 - 0	9. Juli 1802	850 Rdl.
Lourup.	Søren Nielsen	1 - 4 - 0 - 0	25. Okt. 1802	450 --
	Christian Hansen	1 - 4 - 0 - 0	9. Juli 1802	450 --
	Christen Lassen	0 - 4 - 0 - 0	2. Nov. 1802	250 --
	Rasmus Simonsens Enke	0 - 4 - 0 - 0	9. Okt. 1802	250 --
	Hans Jensen	0 - 4 - 0 - 0	25. Okt. 1802	250 --

59

Udskrift af Skjøde - og Panteprotokol for Nørre Lourup. 1803 - 1839.

Dato.	Ejer.	Skjøde til	Hartkorn.	Solgt.
21. Juni 1803	Termann Øllgaard	Ole Nielsen	0-4-0-0	1841
5. Juli 1803	--- ---	Hans Jensen	0-4-0-0	1813
-----	--- ---	Jeppe Jensen	0-2-0-0	1810
-----	--- ---	Christian Hansen	1-4-0-0	1803
-----	Christian Hansen	Jørgen Hansen	1-4-0-0	1806
-----	Terman Øllgaard	Christen Christensen	0-4-0-0	1803
-----	Christen Christensen	Niels Sørensen	0-4-0-0	1806
-----	Terman Øllgaard	Niels Sørensen	0-2-0-0	1803
-----	Niels Sørensen	Christen Christensen	0-2-0-0	
25. Okt. 1803	Terman Øllgaard	Anders Christensen	3-0-0-0	1809
-----	--- ---	Niels Sørensen	1-4-0-0	1810
10. April 1804	--- ---	Jes Olesens Enke	0-6-1-1 1/2	1804
-----	Jes Olesens Enke	Anne Jesdatter	0-6-1-1 1/2	1819
24. Juni 1806	Terman Øllgaard	Chr. Carl Hansen	0-4-0-0	1814
-----	--- ---	Niels Andersens Enke	0-4-0-0	1806
-----	Niels Sørensen	Hans Sørensen	0-4-0-0	1841
-----	Niels Andersens Enke	Andreas Nielsen	0-4-0-0	1818
22. Juli 1806	Jørgen Hansen	Backen Jensen	1-4-0-0	1809
-----	Terman Øllgaard	Laust Simonsen	0-4-0-0	1811
21. Nov. 1809	Anders Christensen	Hans Michelsen Tange	0-2-1-1 4/5	183?
19. Dec. 1809	Christen Larsen	Christen Hansen	0-0-3-1/8	1822
13. Juli 1810	Niels Sørensen	Gregers Hansen	1-2-3-1 4/7	1821
-----	Jeppe Jensen	Hans Hansen Wind	0-2-0-0	1810
10. Dec. 1810	Hans Hansen Wind	Mickel Pedersen	0-2-0-0	1834
14. Jan. 1811	Laust Simonsen	Jørgen Olesen	0-4-0-0	1833
23. Aug. 1811	Terman Øllgaard	Niels Nielsen	0-1-2-1/4	1823
-----	--- ---	Jørgen Hansen	0-4-0-0	1814
23. April 1813	Anders Christensen	Mads Nielsen	0-0-2-1 1/8	1821
-----	Hans Jensen Smed	Niels Sørensen	0-4-0-0	1826
10. Febr. 1814	Chr. Carl Hansen	Jens Madsen	0-4-0-0	1842
1. Juli 1814	Jørgen Hansen	Peder Gregersen	0-4-0-0	1826
22. Dec. 1816	Anders Nielsens Stervbo	Bendix Andersen	2-6-2-0	
-----	Anders Hansen	Mads Christensen	0-1-0-2 7/8	
16. Jan. 1818	Andreas Nielsen	Svend Jensen	0-4-0-0	1818
11. Sep. 1818	Svend Jensen	Hans Sørensen	0-4-0-0	1841
23. Juli 1819	Andreas Hansen	Hans Nielsen	0-6-1-1 1/2	1836
28. Okt. 1821	Gregers Hansen	Peder Gjermandsen	0-0-2-1 1/8	1848
13. Dec. 1822	Christen Hansen	Søren Hansen	0-0-3-1/8	1822
-----	Søren Hansen Gregersen	Simon Rasmussen	0-0-3-1/8	
? 1823	Niels Nielsen	Karen Nielsdatter	0-1-2-1/4	1831
1. Sept. 1826	Niels Sørensen	Niels Jensen	0-4-0-0	1832
29. Aug. 1828	Peder Gregersen	Søren Hansen Gregersen	0-4-0-0	1836
-----	Anders Christensen	Fedder Andersen	2-6-2-17/40	1839
2. Juli 1830	Backen Jensen. Sk. Att.	Peder Chr. Pedersen	1-2-2-2 1/2	1860
10. Dec. 1830	Karen Nielsdatter. Copl. Att.	Svend Sørensen	0-1-2-1/4	1846
-----	Søren Gregersen	Peder Mortensen	1-2-1-0	1831
-----	?	Fedder Andersen	0-0-2-2 1/7	
22. Dec. 1831	Peder Mortensen	Niels Jensen	1-2-1-0	1836
10. Jan. 1832	Niels Jensen	Christen Andersen	?	1840
6. Dec. 1833	Anders Pedersen	Thøger Nielsen	0-4-0-0	1840
29. Aug. 1834	Mikkel Pedersen. Sk. Att.	Hans Enke	0-2-0-0	
-----	Mikkel Pedersens Enke	Mikkel Hansen	0-2-0-0	1842
? Marts 1835	Mads Christensen. Sk. Att.	Enke Abelone Jacobsdatter	0-1-0-2 7/8	
? Juli 1836	Hans Nielsen	Jacob Hansen	0-6-1-1 1/2	1844
9. Dec. 1836	Niels Jensens Enke	Laurids Hansen	1-2-1-0	
23. Dec. 1836	Mikkel Hansens Enke	Søren H. Gregersen	0-2-0-0	1842

-----	Søren H. Gregersen	Mikkel Hansen	0-4-0-0	1839
18. Jan 1839	Fedder Andersen	Hans Sørensen Daugaard	2-6-2-13/40	1841
3. Aug. 1839	Mikkel Hansen	Niels Jensen	0-4-0-0	1840

Udskrift af Skjøde - og Panteprotokol for Sønder Lourup. 1803 - 1826.

Dato.	Ejer.	Skjøde til	Hartkorn.	Solgt.
21.Juni 1803	Terman Øllgaard	Niels Nielsen	3-0-0-0	1806
-----	--- ---	Peder Christensen	3-0-0-0	1809
25. Okt. 1803	--- ---	Benned Pedersen	3-0-0-0	1818
-----	--- ---	Jens Hansen	3-0-0-0	1807
23 Juni 1807	Jens Hansen	Jørgen Hansen	1-4-0-0	1811
10. Nov. 1807	Jens Christensen	Jørgen Jensen	2-2-0-2 1/2	1848
27. Sep. 1808	Niels Nielsen	Mads Nielsen	3-0-0-0	1834
21. Nov. 1809	Anders Christensen	Hans Michaelsen	0-2-1-1 7/8	1815
5. Dec. 1809	Backen Jensen	Michel Hansen	0-1-1-1/2	1824
10. Jan. 1810	Niels Sørensen	Hans Boltevinsen	0-1-0-1 6/7	1838
21. Juni 1811	Michel Hansen	Peder Nielsen Hvidding	0-1-1-1/2	1824
20. Sep. 1811	Jørgen Hansen	Christen Jensen	1-4-0-0	1820
19. Nov. 1813	Peder Christensen	Sk. Att. Enke og Umyndige		
11. Nov. 1814	Anders Nielsen.Sk. Att.	Bendix Andersen	2-6-2-0	1844
25. Nov. 1814	Peder Christensen Schütte	Anders Nielsen	2-6-2-0	1814
28. Juli 1815	Hans Michelsen	Anders Mortensen	0-1-2-1 1/2	1814
? Nov. 1819	Anders Mortensen	Iver Thomsen Vejen	0-2-1-1 4/9	1834
1. Marts 1818	Benned Pedersen	Peder Bennedsen	3-0-0-0	1851
1. Nov. 1820	Christian Jensen	Søren Jensen	1-4-0-0	1836
11. Juni 1822	Jens Hansen Smed	Hans Eliasen Gørklint	0-1-2-0	1846
20. April 1824	Jeppe Michaelsen	Niels Sørensen	0-1-1-1/2	1824
-----	Niels Sørensen	Niels Christensen	0-1-1-1/2	1826
17. Sep. 1824	Peder Nielsen Hviddings Enke	Jeppe Mikkelsen, Cop. Att.	0-1-1-1/2	1826
1. Sep. 1826	Jens Hansens Enke	Eschild Sørensen, Cop. Att.	1-4-0-0	1826
-----	Eschild Sørensen	Niels Sørensen	1-4-0-0	1828
-----	Niels Christensen	Hans Pedersen	1-4-0-0	1852
10. Okt. 1826	Justitsraad Øllgaard	Madame J.C.Fabricius	Et Hus	1841

Udskrift af Skjøde - og Panteprotokol for Øster Lourup. 1807.

Dato.	Ejer.	Skjøde til	Hartkorn.	Solgt.
10. Nov. 1807	Terman Øllgaard	Jens Christensen	2-2-0-2 1/2	1807
-----	Jens Christensen	Jørgen Jensen	2-2-0-2 1/2	1848

Sønder Lourup.

20. Sep. 1833	Niels Lauridsen eller Morten Hansen	Peder Nielsen	0-1-1-1/2	1836
12. Sep. 1834	Iver Thomsen Vejen	Andr. Laugesen Lykkeskjær	0-2-1-1 4/5	1834
12. Sep. 1834	Andreas Laugesen	Michel Thøgersen	0-2-1-1 4/5	1841
19. Sep, 1834	Mads Nielsen	Niels Madsen	3-0-0-0	1837
8. Jan. 1836	Peder Nielsen	Hans Christensen	0-1-1-1/2	1837
19. Juli 1836	Søren Jensen	Christen Eskesen	1-4-0-0	1847
7. Jan. 1837	Hans Christensen	Jens Poulsen	0-1-1-1/2	18??
? 1835	Niels Madsen	Daniel Sørensen	3-0-0-0	1842
8. Juni 1838	Hans Bollevinsen	Søren Jensen Smed	0-1-0-1 6/7	1846

Matrikuleringen 1844.

Matr. Nr.	Ejer.	Bruger.	Gl. Matr. Htk.	Ny Matr. Htk.
1	Præste-Embedet	Sognepræst Hansen	Under Præste-gaardens Htk.	0 - 0 - 1 - 0
2	Kirken	Wilhelm Øllgaard ved Jørgen Jensen		0 - 0 - 3 - 0
3	Kirken	Wilhelm Øllgaard ved Christian Pedersen		0 - 0 - 3 - 1½
4	Eskild Sørensen	Ejeren	3 - 0 - 0 - 0	5 - 2 - 1 - 2 1/4
5	Peder Bonnesen	---	3 - 0 - 0 - 0	4 - 0 - 2 - 1
6	Bendix Andersen	---	2 - 6 - 2 - 0	4 - 2 - 2 - 1½
7	Peder Christensen	---	2 - 6 - 2 - 19/40	4 - 0 - 2 - 3/4
8	Jørgen Jensen	---	2 - 2 - 0 - 2½	3 - 2 - 3 - ½
9	Hans Pedersen	---	1 - 4 - 0 - 0	2 - 2 - 1 - 1½
10	Christen Eskildsen	---	1 - 4 - 0 - 0	2 - 1 - 0 - 1 3/4
11a	Laust N. Hansen	---	1 - 2 - 1 - 0	1 - 5 - 1 - ½
11b	Peder Christensen	---	0 - 0 - 2 - 1 1/7	0 - 1 - 2 - 1/4
12	Peder Christiansen	---	1 - 2 - 2 - 2½	2 - 0 - 3 - 1 1/4
13	Jacob Hansen	---	0 - 6 - 1 - 1½	1 - 5 - 3 - 3/4
14	Simon Rasmussen	---	0 - 0 - 3 - ½	0 - 1 -2 - 2
15a	Laurits Chr. Krüger	---	0 - 4 - 0 - 0	0 - 4 - 2 - 1½
15b	Kirken	Wilhelm Øllgaard ved Jens Madsen		0 - 0 - 0 - 2 1/4
16	Niels Mathisen	Ejeren	0 - 4 - 0 - 0	0 - 6 - 3 - 2
17	Eggert Christensen	---	0 - 4 - 0 - 0	0 - 6 - 0 - ½
18	Frederik Jespersen	---	0 - 4 - 0 - 0	0 - 5 - 3 - ½
19	Niels Pedersen	---	1 - 0 - 0 - 0	1 - 7 - 1 - 1
20	Søren Jepsen	---	0 - 4 - 0 - 0	0 - 5 - 1 - ½
21	Søren Johansen	---	0 - 2 - 1 - 1 1/5	0 - 1 - 3 - 1 1/2
22	Svend Sørensen	---	0 - 1 - 2 - 1/4	0 - 4 - 1 - 1 1/4
23	Søren Gregersen	---	0 - 2 - 0 - 0	0 - 4 - 3 - 1
24	Christen Nielsen	---	0 - 1 - 0 - 2 ½	0 - 3 - 2 - 1/4
25	Jens Poulsen	---	0 - 1 - 1 - ½	0 - 3 - 0 - 1
26	Søren Jensen	---	0 - 1 - 0 - 1 6/7	0 - 2 - 0 - ½
27	Hans Eliasen	---	0 - 1 - 2 - 0	0 - 1 - 2 - 1
28	Peder Giermansen	---	0 - 0 - 2 - 1 1/8	0 - 1 - 3 - 2 3/4
29	Bramminge Gods	Hans Lauritsen		0 - 0 - 1 - 2
	Lodsejerne	Byens Beboere	Ej Skyldsat. Gaden nordligst	
	---	--- ---	Ligeledes. Gaden sydligst	

Ejendomsvurdering. Lourup. 1957.

Ejer.	Matrikel nr.	Areal.	Ejendomsskyld incl. Grund.	Grundværdi.
Hedvig Thomsen	1a	8,1 ha	7.000	7.000
Henry Nissen	1b, 28b	8.9 ha	19.400	7.400
Laurids L. Lauridsen	2	6.300 m2	600	600
Ejnar Lind	3	6.730 m2	800	800
Niels Møllgaard	4a, 4b, 6o, 11b, 29b			
	Bøel 1i	44.3 ha	121.00	60.000
Hans N. Lauridsen	4c, 4d, 4i	18,5 ha	52.800	24.800
Arne Teilmann	4e, 5d	4,7 ha	19.000	8.000
Palle Nielsen	4f, 4k,4t, 6c, 6d, 6k	29,6 ha	74.200	32.200
Simon Boysen	4g, 31	1.122 m2	5.600	600
Jørgen Keller	4h	1,3 ha	6.900	1.900
Alfred knudsen	4n	690 m2	11.600	600
Hans Hansen	4o	8,7 ha	34.200	12.200
Emil G. Schmidt	4l,4p	7,9 ha	22.800	10.800
Peder Bertelsen	4s, 6g, 6h, Staarup 2	9,6 ha	30.600	12.600
Benned Bennedsen	5a, 5n, 5v	53,9 ha	130.000	67.000
E. Villiam Andersen	5b, 5c, 5t, 5u	11,0 ha	35.200	15.200
Kresten Hansen	5e, 5s	1,0 ha	17.200	1.200
Peder Aaskov	5f	3,8 ha	6.000	6.000
Lauge V. Nielsen	5g, 5i	4,9 ha	18.800	6.800
H. Victor Jacobsen	5g, 5h, 5r	3,0 ha	6.400	3.900
Aage Christensen	5h, Gjettrup 2au	5,4 ha	18.600	7.600
Gørding Kommune	5l, 5x	1,1 ha	70.000	1.800
Laurits Jensen	5m	1,8 ha	7.500	3.000
Benned Bennedsen	5o	3,3 ha	3.300	3.300
Ernst Allerslev	6a, 6q,29	45,3 ha	117.500	63.500
Kjeld Aage Nielsen	6b	24,9 ha	56,200	30.200
Niels J. Hansen	6i, 6n, Sdr. Gørding			
	12a, 13b, 19a	17,3 ha	64.000	28.000
Ejnar Laugesen	6l, 4m, 12b	7,0 ha	27.200	10.700
Kresten Kristiansen	7a, 12c, 19c	40,3 ha	109.500	47.600
Mads Pedersen	7b	6,9 ha	21.500	9.500
Magnus F. Aagaard	7c	20,4 ha	33.200	19.200
Viggo Pedersen	7d, 7g	6,7 ha	13.800	5.800
Chr. Pedersen	7e, 26	18,6 ha	60.400	25.300
Tage Jeppesen	7n, 11g	12,4 ha	38.700	9.700
Peder Hansen	7f, 12g, 22f	10,2 ha	10.700	10.700
Marinus Bøgh	7h, 12d	18,4 ha	43.000	16.000
Anton Sørensen	7i	15,2 ha	32.500	13.000
Helga Friis	7l, 22a, 22c, 28a	18,6 ha	48.800	19.800
Jørgen P. Nissen	7m, 13c	6,8 ha	11.200	6.200
Laurids Møbjerg	8a, 8d, 8f, 8e			
	Gørklint 2g	54,7 ha	132.600	62.600
Laurids P. Lauridsen	8c	44,0 ha	121.300	51.300
Jens P. Larsen	9a, 9h, 17b	25,8 ha	54.300	29.300
Harald Bolding	9b, 9g	9,5 ha	39.300	13.300
Christian L. Jensen	9c, 9d, 17c, 24d	10,4 ha	21.600	10.600
Ove A. Olesen	9e, 10b, 10c, 21b	22,0 ha	81.800	31.800
Halvor Holden	9i, 15d, 17d, 18a			
	15b, 15f	29.0 ha	57.100	29.100
Manfred Andersen	10a	30,5 ha	82.600	38.600
Niels Vodder Nielsen	10d, 10h, 10i, 21c	8.9 ha	11.200	11.200

Aage Bolding	10e, 10f	9.4 ha	39.400	13.400
Anton Meyer	10g, 10k, 21d, 21e	4,6 ha	23.000	7.000
Niels M. Henriksen	11a	17,6 ha	45.000	19.000
Peder Nielsen	11c, 14a, 15c, 23b	12,6 ha	23.000	12.500
Johannes Nielsen	11d, 14b, Sdr. Vejrup 11f, 12g	14,5 ha	18.700	8.700
Kirsten Klinge	11e	1253 m2	7.600	600
Andreas Jensen	11h	5,9 ha	2.900	2.900
Samme	11i, 20a, 20d, 24e	19,5 ha	34.500	18.000
Anna M. Lind	12a, 22d	20,8	62.700	25.700
Kristian Lauridsen	12c, 18c	3,6 ha	10.800	3.800
Christian Kulmbach	12f	12,9 ha	36.100	11,100
Anders Bloch Hansen	13a	30,9 ha	84.000	44.000
Se under 11c	14a			
Kristian Raun	15a	13,7 ha	32.700	13.700
Svend Nielsen	15e, 24a	8,4 ha	217.3	7.300
Andreas Jensen	15g	1870 m2	100	100
Hagbart Hollænder	16a	11,1 ha	27.700	11.800
Samme	16b	1300 m2	300	300
Anna Jørgensen	16c	750 m2	2.500	200
Kjærhardt Pedersen	16d, 22e	7,9 ha	21.200	7.200
Jørgen N. Svenning	16f	11,2 ha	24.300	8.300
Niels Jørgensen	16g	1267 m2	14.400	400
Chr.Th. Risager	17a, 17e, 17h, 18d	12,9 ha	39.200	12.200
Frands Lauridsen	17f, 17g, 18b	17,9 ha	37.200	15.200
Niels Møller	17k	2070 m2	10.500	500
Se under 9i	18a			
Peder Holden	18e	29,0 ha	16.700	7.200
Jørgen Madsen	19a	35,2 ha	39.200	12.200
Se under 11i	20a			
Peder Th. Jessen	20b, 20c	9,3 ha	14.000	7.000
Søren Fyhn	20e	1,4 ha	1.800	1800
Aksel Poulsen	21a, Staarup 6h Gjettrup 2au	16,0 ha	56.400	23.400
Hans Chr. Thonnesen	22b, Varho 1l	8,9 ha	32.500	12.500
Johannes Junker	23a	24,0 ha	57.200	22.200
Møller Ravn, Gørklint	23c	6300 m2	600	600
Jens Chr. Jacobsen	23d	1905 m2	18.500	500
Se under 15e	24a			
Marius Sommerlund	24b	1,7 ha	10.100	1.600
Peder Aaskov	25	14,6 ha	55.400	22.400
Se under 7e	26			
	27			
Se under 7l og 1b	28a, 28b			
Se under 6a	29			
D. S. B.	30	5800 m2	Vej 0	0

Følgende ejendomme blev efter kommunesammenlægningen i 1970 efter ansøgning indlemmet i Holsted kommune.

Gørklintvej 11	matr.nr. 8[a] Lourup	Laurids Møberg
Tingvej 2	matr.nr. 10[b] Lourup	Ove Olesen
Tingvej 3	matr.nr. 26[a] Lourup	Knud Poulsen
Tvedvej 33	matr.nr. 12[b] Lourup	Ejnar Laugesen
Tvedvej 31	matr.nr. 7[b] Lourup	Mads Pedersen
Tvedvej 29	matr.nr. 5[g] Lourup	Iver Hagen
Tvedvej 27	matr.nr. 5[h] Lourup	Viktor Jacobsen
Tvedvej 2	matr.nr. 5[k] Lourup	Preben Lassen
Hejrskovvej 24	matr.nr. 25 Lourup	Peter Bay
Hejrskovvej 22	matr.nr. 10[g] Lourup	Anton Mejer
Hejrskovvej 33	matr.nr. 21[a] Lourup	Aksel Poulsen
Hejrskovvej 31	matr.nr. 9[b] Lourup	J. Bolding
Hejrskovvel 29	matr.nr. 10[e] Lourup	Aage Bolding
Lourupvej 22	matr.nr. 18[b] Lourup	Svend Aage Lauridsen
Lourupvej 24	matr.nr. 16[d] Lourup	Ejler Pedersen
Lourupvej 35	matr.nr. 18[e] Lourup	Halvor Holden
Lourupvej 37	matr.nr. 17[k] Lourup	Thora Ravn
Lourupvej 39	matr.nr. 20[c] Lourup	Peter Th. Jessen

Forordning

om

Fællesskabets

Ophævelse.

Lourup bye

Bramminge Enne Lods, Eiere, Ehus Hartkorn Agger og Eng 25 Tdr 3 Sk 2 Fl 1½ Ae

Bebrer af

8 Bønder

11 Huusmænd med Hartkorn

a, Ligger ej i Fellig med Angrænsende Byer; 1780 er Udskiftningen foretaget, i denne Bye, og Siden Aggermarken Lagde i en Lang Strækning ungefæhr af en halvmeils Længde, paa Begge Sider af Aaen, blev af Byen som forhen Laae i en Klynge, Udflyttet til Alle Sider, nemlig: Østerst paa den Syndre Side, en Bondegaard, som har faaet alt sit Aggermark og Engbond Rundt Omkring Sin Gaard paa et Sted, adskilt fra den Øvrige Bye, og har dertil faaet Udflytningshielp af den Kongel: Casse – 50 Rd. –

– Til den nordre Side blev Udflytted 7 Huus-Mænd Liige af Hartkorn, som er sadt hver for sig, og hver faaet sit Aggermark Omkring sig adskilt fra de Andre, og Engbond paa 2de Steder –

Østerst paa Byens mark blev henfordt en Huusmænd, som har sit Aggermark og Engbond Omkring sig Undtagen en Liden Engskifte i Kiæret –

Disse 8te Udflyttere Huusmænd Søgte og om Allerunderdanigst Understøttelse til Bygnings Hielp da de vare derunden fattige og den forige Bygning Udvidske d.

de med Tingsvidne at have at
haade opfordt Gode nye Bygninger
hvorved de Geraadede i 3. dere Gield:
Vanvaagtet, Eller i Betragtning
af deres Hartkorn ingen Bygfælt
tilstaaet dem,
I Byen forbleev paa den Sønder
Side af Aaen 4 Bønder, som fik
deres Uggerford Udskiftet Tøgte
Viis, og Engbond paa 3de Stæder
Og paa den nordre Side i Byen
3 Bønder og 4 Huusmænd, Ofen
derne fik deres Aggermark Tøgte
Viis Jevnet, og Engbond paa 2de
Stæder; Huusmændene Agger=
=marken paa et Stæd og Engbond
2de Stæder.

b, Ved Udskiftning er enhver Beboer
tildeelt Hartkorn, Saaledes:

5 Bønder hver	3			
2 ditto hver	1	4		
1 ditto Udflyttesen	2	2		2½
1 Huusmand		6	1	1½
8 ditto hver		4		
2 ditto hver		1	2	¼ al

c, Til denne Bye er ingen Skov
ikke heller er noget af Byens
Grund til Ungskovs Opelskning
Tienlig —

d, i Byen, eller paa dens Grund
er ingen Jord Løshuuse

Forklaring: *Over de forandringer, som fra den første forordning om fællesskabets ophævelse af 20 december 1758, og indtil årets udgang 1784, er foretagen ved Brammingegaards Hovedgaard og dertil hørende bøndergods, dels ved at have ophævet fællesskabet, og ellers ved anden nyttig indretning til gaard og godsets forbedring.*

Besvarelse *på de fremførte spørgsmål ved det højlovlige rentekammerskrivelse af 12 februar 1785. - Bekendtgørelse fra Amthuset ved Ribe, dateret den 16 ditto.*

Hovedgaardens Navn Ejere og Hartkorn

Branninge Hovedgaard udi Riberhus Amt, Giørding Herred, Bramminge Sogn.
Tilhører: Cancellieraad ***Termann Øllgaard.***

Hovedgaards frie Hartkorn:	Ager og Eng	35	tdr.	6	skp.	3	fdk.	0 alb.
	Fri Fiskeri	0	"	6	"	0	"	0 "
	Bramminge Mølle mølleskyld	3	"	1	"	2	"	0 "
	Ager og Eng	0	"	7	"	3	"	2 "
	Tilsammen	40	tdr.	6	skp.	1	fdk.	0 alb.

CONTRIBUABLE HARTKORN
Bruges under

Lourup bye: *Bramminge ene lodsejer, dens hartkorn, ager og eng:*
25 tdr. 3 skp. 2 fdk. 1 ½ alb. - Beboes af 8 bønder og 11 husmænd med hartkorn.
a - Ligger ej i fællig med omgrænsende byer, i 1780 er udskiftningen foretaget fra denne by, og siden agermarken lå i en lang strækning ungefæhr af en halv mils længde på begge sider aaen, som førhen lå i en klynge, udflyttede til alle sider nemlig: Østerst på den søndre side, en bondegaard, som har fået alt sit agermark og engbund rundt omkring sin gård på et sted, adskilt fra den øvrige by, og dertil fået udflytningshjælp af den kongelige kasse 50 rigsdaler. - Til den nordre side blev udflyttet 7 husmænd lige af hartkorn, som er ført hver for sig, og hver fået sin agermark omkring sig adskilt fra hinanden, og engbund på 2 steder. - Vesterst på byens mark blev henført en husmand, som har sin agermark og engbund omkring sig undtagen en engskifte i kjæret. Disse 8 udflyttede husmænd søgte om allerunderdanigst understøttelse til bygningshjælp, da de var desuden fattige af den forriige bygnings udvidelse. - Ved deres ansøgning beviste de med tingsvidne, at de havde alt fået opført gode nye bygninger hvorved de gerådede i vidner. Desuagtet blev i betragtning af deres hartkorn ingen bygningshjælp tilstået dem. : I byen blev på den søndre side af aaen 4 bønder, som fik deres agerjord udskiftet tægtevis, og engbund på 3 steder. Husmændene agermarken på et sted og engbund på 2 steder.
b - Ved udskiftningen er enhver beboer tildelt hartkorn således:

5 bønder hver	*3*	*tdr.*	*0*	*skp.*	*0*	*fdk.*	*0*	*alb.*
2 ditto hver	*1*	*tdr.*	*4*	*skp.*	*0*	*fdk.*	*0*	*alb*
1 ditto	*2*	*tdr.*	*2*	*skp*	*0*	*fdk.*	*2 ½*	*alb*
1 husmand	*0*	*tdr.*	*6*	*skp.*	*1*	*fdk.*	*1 1/4*	*alb.*
8 ditto hver	*0*	*tdr.*	*4*	*skp.*	*0*	*fdk.*	*0*	*alb.*
2 ditto hver	*0*	*tdr.*	*1*	*skp.*	*2*	*fdk.*	*0 1/4*	*alb.*

c - Til denne by er ingen skov, ikke heller er noget af byens grund til ungskovs opelskning tjenlig.
d - I byen, eller på dens grund er ingen jordløse huse.

Saaledes underdanigst forfattet

Bramminge den 26 marts 1785/af
Termann Øllgaard

oversat fra gotisk skrift

Udskiftning af Nørre Lourup By 10. februar 1798.

Anno 1798. Löverdagen den 10de February
Mödte, efter tilsigelse af Lodsexieren hr Cancelliedand
Ellgaard til Bramminge, samtlige Beboere af
Nörre Lourups Bye i Giörding Sogn, paa Bram-
minge Gaard, for at afhandle og bestemme den
begvemeste og nyttigste Veelings Plaen til bemeldte
Nörre Lourups Byes Udskiftning af Fælledskab.
Landmaaler Ostrups fremlagde Situations
Cartet og beregningerne over Eiendommene, da
han af Lodsexieren var andtagen til at forrette
Udskiftningen, hvorefter følgende blev af
handlet og bestemt Saaledes:

1. Ult det Agerland som ligger Norden Aaen og
Siden sidste Udskiftning have tilhort Nörre Lourups
Bye, bliver fremdeles samme tilhörende uden
hensyen til om samme er proportionaliter imellem
Sönder og Nörre Lourups Byer eller ikke, da den
Eene Bye ikke kan have Agerland at drive paa
den anden Side Aaen der skiller disse Byer
fraa hinanden i henseende til Agerland og Beboere
eller Brugere af samme. men hvad Eng og Fælled
angaaer, forbeholder Lodsexieren sig, ved dette
Veeling nermere at bestemme hvorledes dermed
i ovenandfördte hensigt skal forholdes.

2. Da der ved forrige Udskiftning blev sadt endeel
afbyggere paa Nörre Lourups Mark saavel fraa
Sönder som Nörre Lourups Bye hvor de tilforn
Boede, og disse, der fik sin andeel efter Jartkorn
i Agerland, efter Maal og Taxt saaledes som det
heele den tiid forefandtes, men da samme Ud-
flöttere siden den tiid nemlig omtrent 16 Aaren
deels have Opbrudt, deels forbedret det dennem
tillagde Land, saa bliver det overeenstemmende
saavel med billigheds Lov, som med de Kongelige
Anordninge, at disse Udflöttere beholde ufor
andret det de nu have i Agerland og hvad de
maatte have meere end deres Andpart efter

Deres Hartkorn Decorterer de allene som Fælled i
deres Anpart af samme efter deres Hartkorn.

3. Af Gaard Fæsterne paa den Nordre Side af Aaen
eller Nørre Lourup som bestaaer af Een halv og
Coe fierdepart gaarde, hvilke egentlig allene
lige i Fælledskab med hinanden, Udflötter
den Eene fierdeparts Gaard No. 7. Søren Nielsen
Hartkorn 1 td. 4 skp. til den Nord Ost piørne af Mark-
ken, og tager der sin Agerlod, fra Nordre Ende
eller Holsted Bejen og i Sønder, saalangt han
kan indtage, Overs over Agrene fraa Moes-
ved Østre Side og til Heeden i Bæstre Side.
Hans Englodder, blev Ham, i denne Andledning,
forløbig tilstaaet Saaledes, at han tager den for-
ste lod Sønden Aaen, fraa Østre Side eller No. 2
Hans Coft og i Øster til mit for Badstedet eller
Gaden i Nørre Lourup og det han endnu mangler
i Eng, tillegges Ham i Hav-Engene og befries alt-
saae for at faae nogen lod i Kiær Engene. —

4. Den Anden fierdepart Gaard No. 9. Christen Hansen
Hartkorn 1 Cönd. 4 skp. beholder sin Egen Cofte
og faaer den lille Krog af No. 8. Hans Cofte som
liger imellem No. 9 Hans Kaalgaard og No. 10. Hans Lod
efter den Bæstre Ende af Kaalgaarden, lige i Nord-
Østen for Hans Coft Dige udlægges en Bej 12 al. bred
til det Nord-Ost piørne af Hans Coft, hvor denne
linie eller Bej Bøyer sig og gaar til Øster, om-
trent med den gamle Bej, eller lidet Norden for-
samme, i en lige linie indtil, derfraa igien
sættes en linie i Nord til Udflötterens Lod saaledes
at bemeldte No. 9. kan faae Resten af det
Ham tilkommende Agerland Norden og Bæstende
for andførte linier til Udflötterens, paae et Sted

5. Halvgaarden No. 8. Anders Faanager
Hartkorn 3. Cönd., beholder sin Egen Cofte og faaer

Udflötterens Tofter og Gaards-plads, Resten af hans Agerland tager han, Sönden og Østen de foromeldte Linier til No 9. i Nord til Udflötterens Lod og i Øster til Boelsmænds Lodderne, som tilforn er udflöttet og deres Ejende Agerland tildeelt

6. Kirkke Ageren, som ligger, imellem fornævnte Boelsmænds og Gaardmændenes Jorder, forlegges til Skrædes Agre, Norden for No 11 hans Tofter og indtil Gaden eller Driften, fra Nordre Ende af fornævnte Tofter og i Nord til Heeden. —

De Nordre Ender af Forandförte Boelsmænds Jord, som ved en ligne linies Overskiærelse maatte indgaae i Udflötterens Lod, faar de vederlag for, Sönden denne linie, ind til Veres Lod langs med Skiellet, af Kirkke Ageren etc: —

7. No 9. blev forlöbig acorderet sin hiem Eng lod Sönden Aaen, Vesten for Udflötterens Lod og kunde han ikke der faae nok tager han Resten i Krogen Norden Aaen, Østen for No 6, hans Lod Forresten beholder No 8. den övrige Eng under hans Mark saavelsom, under hans tillagte Tofter og den lille holm i Aaen ved Badstedet. Den övrige Eng, saavelsom Fælledens Veeling bliver Forresten nermere at bestemme, naar först Skiellet i Fælleden udvendig bliver af giordt med tilstödende Byer, og samme i til stundende Sommer bliver taxeret. —

8. Boelsmændenes No 6, No 10. No 11. og No 12. Veres Lodder, bliver gandske U-forandret, hvad Agerlandet betreffer og i henseende til Eng og Fælle bliver det med disse saavelsom de övrige Boe og Gaardmænd, nermere at bestemme

9. Boelsmændene No 18. 19 og 20. Som haver Veres Agerland iblandt hverandre, deeles Saaledes

No 18. tager først det Agerland som ligger Vesten for Moesen og Norden Vejen, det han endnu mangler tager han Sönden hinset fraa Østre Side eller Heeden og i Vester saa langt ham kan tilkomme.
No 19. tager dernæst alt sit Agerland paa et sted i Vester saalangt ham kan tilkomme. Og
No 20. tager dernæst til Rinden og Vesten Rinden Sönden Vejen ligeledes sit Agerland i een Lod, dog tillegges ham et lidet fortog, Sönden Hans hinis og i Vester efter som det er afmærkket paa Cartet omtrent 30 alens brede Sönden for Vejen. —
Boelsmand No 17. Hans Agerlod, Saavelsom No 16. og 13. Deres Agerlodder bliver u-forandret.
No 14 og 15. paa Biörlund, ligeledes, og Vill disse have det hver i een Lod, tager No 14. Vesterste og No 15. det Østerste af deres nu værende Agerland dog beholder enhver sin Toft som forhen og No 15. faaer omtrent 30. alens brede af Agrene Norden for Hans Toft og jud til samme. —

10. Til Udflötnings Hielp, faaer Udflötteren i Penge af No 8. Anders Faanager, Femten Rigsdaler og af No 9. Christen Hansen, Syv Rigsdaler Tre Mark dog Gotgiöres dem igien disse Penge ifald Udflötteren faaer nogen, saamegen eller meere Bygnings hielp af Kongens Kasse, Forresten forretter de Klörsel og Haand Arbejde ved at Nedbryde det gamle udföre samme til den Nye bygge Plads og der Opreise det Nye hinis jud til det paa Tag og Fag er ferdig, efter billighed og i forhold til Gaards Part. Disuden skal de efter samme forhold hielpe ham at Kaste Brönden dog skal hver af Boelsmændene Giöre Toe Dages Arbejde til bemeldte Brönds Kastning. —
Udflötnings Pengene betales Udflötteren saa snart han begynder med udflöttningen, hvorimod han forbindes til at have Pladsen Rydelig Giort i seniste Majdag 1799 ren —

behöver udflötteren noget Nyt Commer eller Rem
Nyder han til dettes abeförding, forinden forand
förte Arbeyde, 2 Agter af No. 8 og Een af No. 7
paa 2 a 3 Miles Længde i det höyeste. —

II. Angaaende Udbringen af det nu besaaede
Land blev fadstsadt, at hvor nu Giödnings
Rugen er Saad, der Saaer hver Mand til
Næste efter Aar, Anden Kiærve Rug i sin
Gamle Ager, Forresten Ophöres all Fælleds
Sæd strax og enhver Saar Baar-korn dette
For-Aars i deres Nye Lodder. De som
haver besaaede Agre i den Andens Lod
eller Næste Sommer faaer saadant i Anden
Kiærve Rugs Tægten, Giver Vederlag der-
for i Græsning eller hvilende Agre efter
billighed og Skiönsomhed imellem dem Selv
indbyrdes og i mangel af mindelig Forlig
derom, efter 2de Uvillige Mænds Skiönnende
som Lods-Ejeren dertil udnævner og med
hvis sigende det da skal have sit forblivende
uden at noget videre derom maae indvendes.
Saaledes aftalt, vedtaget og indgaaet
bekræftes med Hænders underskrivt. —
Bramminge den foromeldte 10de Febr. 1798. —

[illegible], [illegible]

Sörnen Nielsön Anders Christensen
Christen Hansen Berendt Hansen
Jörgen Jansen Rasmus Simensen

Udskiftning af Nørre Lourup By oversat fra gotisk skrift.

Anno 1798 løverdagen den 10de februar mødte efter tilsigelse af godsejer og cancelliraad Øllgaard til Bramminge samtlige beboere af Nørre Lourup bye i Gørding sogn på Brammingegaard for at afhandle og bestemme den bekvemmeste og nyttigste delingsplan til bemeldte Nørre Lourup byes udskiftning af fællesskab. - Landinspektør Astrup fremlagde situationskortet og beregningerne over ejendommene, da han af lodsejeren var antagen til at forrette udskiftningen, hvorefter følgende blev afhandlet og bestemt således: 1 - *Alt det agerland, som ligger norden aaen og siden første udskiftning haver tilhørt Nørre Lourup bye, bliver fremdeles samme tilhørende uden hensyn til om han er proportionaliter imellem Sønder og Nørre Lourup bye eller ikke, da den enes bye ikke kan have agerland at drive på den anden side aaen, der skiller disse byer fra hinanden i henseende til agerland og beboere eller brugere forbeholder godsejeren sig ved dettes deling i ovenanførte nærmre at bestemme hvorledes dermed i ovenanførte skal forbeholdes.*

2 - Da der ved forrige udskiftning blev sat andel afbyggere på Nørre Lourup Mark, såvel fra Sønder som Nørre Lourup byer hvor de tilforn gaarde, og disse, da fik sin andel efter hartkorn i agerland efter maal og taxt således som udflytterne siden den tiid, nemlig omtrent 16 år siden dels haver opbrudt, dels forbedret det denem tillagte land, så bliver det overensstemmende saavel med billigheds lov, som med de kongelige anordninger, at disse udflyttere beholder uforandret det de nu have i agerland, og hvad de maatte have mere end deres anpart efter deres hartkorn deiorteres de som fælled i deres anpart af samme efter deres hartkorn.

3 - Af gårdfæstere fra den nordre side af aaen eller Nørre Lourup, som består af een halvgård og to fjerdepartsgårde, hvilke egentlig alt er lige i fællesskab med hinsanden, udflytter den ene fjerdepartsgaard nr. 7, Søren Nielsen, hartkorn 1 tdr. 4 skp. til den nordøst hjørne af marken, og tager der sin agerlod fra nordre ende eller Holstedvejen, og i sønder så langt han kan indtage tværs over ageren fra mosen ved østre side. Hans englodder blev ham i denne anledning foreløbig tilstaaet, at han tager den første lod sønden aaen, fra østre side eller nr. 2 hans toft, og i vestre side midt for vadestedet eller gaden i Nørre Lourup, og det han endnu mangler i eng, tillægges ham i Hav-engene, og befries altsaa for at få nogen lod i Kirkeengene.

4 - Den anden fjerdepartsgaard nr. 9 Kristen Hansen, hartkorn 1 tønde 4 skæppe, beholder sin egen toft, og får den lille krog af nr. 8 hans toft, som ligger imellem nr. 9 hans kaalgaard og nr. 10 hans lod efter den vestre ende til kaalgaarden, lige i nord. Østen for hans toft dige udlægges en vej 12 alen bred til det nordøst hjørne af hans toft, hvor denne linie eller vej bøjer sig og gaar til øster omtrent med den gamle vej, eller lidt norden for samme i den lige linie ind til, derfra igjen sættes nu linien i nord til udflytterens lod, saaledes at bemeldte nr. 9 kan få resten af det ham tilkommende agerland norden og vesten foranførte linie til udflytterens på et sted.

5 - Halvgården nr. 8, Anders Faanager, hartkorn 3 tønder, beholder sin egen toft og får udflytterens tofte og gårdsplads, resten af hans agerland tager han sønden og østen for de foranmeldte linier til nr. 9 i nord til udflytterens lod og i øster så til boelsmænds lodderne, som tilforn er udflyttet og deres ejende agerland tildelt.

6 - Kirkeageren, som ligger imellem fornævnte boelsmænds og gaardmændenes jorder, forlægges til skrædderageren norden for nr. 11 hans toft og ind til gaden eller driften, fra nordre ende af fornævnte toft og i nord til gården. - Da nordre ende af foranførte boelsmænds jord, som ved en lige linies overskiærelse maatte indgaa i udflytterens lod, faar da vederlag for, sønden denne linie, ind til deres lod langs med skjellet af kirkeageren etc.

7 - Nr. 9 blev foreløbig accorderet sin hjem englod sønden aaen vesten for udflytterens lod, og kunne han ikke der faa nok, tager han resten i Krogen østen for nr. 6 hans lod. Forresten beholder nr. 8 den eng under hans tidligere tofter og den lille holm i aaen ved vadestedet. Den øvrige eng saavel som fælledens deling bliver forresten nærmere at bestemme naar først skjellet i fælleden udvendig bliver afgjort med tilhørende byer, og samme i tilstødende sommer bliver takseret.

8 - Boelsmændene 6-10-11 og 12 deres lodder bliver ganske uforandret hvad agerland betræffer, og i henseende til eng og fælled bliver det med disse saavel som de øvrige boels og gaardmænd nærmere at bestemme.

9 - Boelsmændene 18-19-20, som haver deres agerland iblandt hverandre deler saaledes: Nr. 18 tager først det agerland, som ligger vesten for huset fra østre side eller heden, og i vester så langt han kan tilkomme, nr. 19 tager dernæst alt sit agerland i vester så langt han kan tilkomme, og nr. 20 tager dernæst til Runden og vesten for runden sønden vejen ligeledes sit agerland i en lod, dog tillægges ham et lidet fortog sønden hans hus og i vester eftersom det er afmærket på kortet omtrent 30 alen bredt sønden for vejen. - Boelsmanden nr. 17 hans agerlod saavel som nr. 16 og 13 deres agerlodder bliver uforandret, nr. 14 og 15 på Bjøvlund ligeledes, og ville disse have det hver i en lod, så tager nr. 14 vesterste og 15 det østerste af det nuværende agerland, dog beholder enhver sin toft som forhen, og nr. 15 får omtrent 30 alens bredde af ageren norden for hans toft og ind til samme.

10 - Til udflytningshjælp faar udflytteren i penge af nr. 8 Anders Faanager 15 rigsdaler, og af nr. 9 Kristen Hansen 7 rigsdaler og 3 mark, dog godtgøres dem disse penge ifald udflytteren faar saa megen eller mere bygningshjælp af kongens kasse. - Forresten forretter de kjørsel og haandarbejde ved at nedbryde det gamle og udføre samme til den nye byggeplads, og der oprejse det nye huus indtil tag på fag er færdig efter billighed og i forhold til gaardspart, desuden skal de efter samme forhold hjælpe med at kaste brønden, dog skal hver af boelsmændene gjøre hver en dags arbejde ved bemeldte brønds kastning. - Udflytningspengene betales udflytteren saa snart han begynder med udflytningen, hvorimod han forbindes til at have pladsen ryddeliggjort i seneste majdag 1799. - Behøver udflytteren noget nyt tømmer eller sten, nyder han til dette foruden befordring, foruden foranførte arbejde, 2 ægter af nr. 8 og 1 af nr. 9 på 2 af 3 miles længde i det højeste.

11 - Angående udbrugen af det nu besaaede land blev fastslaaet, at hvor nu gødningsrugen er saaet, der saaer hver mand til næste efteraar anden kjærvs rug i den gamle ager. Forresten ophører al fællessæd straks, og enhver mand saaer sit vaarkorn dette foraar i deres nye lodder. De som haver besaaede agre i den andens lod, eller faar saadant i anden kjærvs rugtægten giver vederlag derfor i græsning eller hvilende agre efter billighed og skjønsomhed imellem dem selv indbyrdes, og i mangel af mindelig forlig derom efter tvende mænds skjønnende som lodsejeren udnævner og med hvis sigende det skal have sit forblivende uden at noget videre derom kan indvendes.

Saaledes aftalt, vedtaget og indgaaet bekræfter vi med hænders underskrift.

Bramminge den forommeldte 10de februar 1798. ***T. Øllgaard*** ***L. Astrup***

Søren Nielsen ***Anders Faanager*** ***Kristen Hansen***

Berendt Hansen ***Jørgen Hansen*** ***Rasmus Simonsen***



Beboere i Lourup ca. 1915.

Engenes deling 6. juni 1798.

Den 6te Juny, vare Beboerne Aller forsamlede paa Bramminge, for at bestemme Engenes Deeling, da Fælleden ikke, formedelst Skiellene ei afgiorthe kunde komme i betragtning blev Resten af det som ved Agerlandets Deeling i henseende til Enge ikke var bestemt Aftalt og Indgaaet Saaledes:

1. Boelsmændene beholder den Eng de ved forrige udskiftning er tillagt, u-forandret saavell ved Aaen som i Havengene, undtagen a. den Østre Ende af Fej Krog som var tillagt Boelsmanden No 20. gaar ind til Gaardmand No 8. Hans Lod og denne faar Vederlag derfor af No 19. Hans Eng Østen Kinden, men No 19 tager igien vederlag for samme i Fælleden naar denne bliver Indeelt

b. det stokke Sønden Aaen som var tillagt Boelsmændene No 13 og 12, gaar ind til 1/4de Parts Gaardmanden No 9, og disse faae vederlag derfor i den Østre Ende af Holmen og af Engen Vesten for No 8 Hans Toft, i Vestre Side af samme ind til Peres egen Eng.

2 De 3de Gaard Beboere faaer da den Eng som de ved forrige udskiftning er tillagt med tillæg af Fej-krogs Østre Ende, hvorfor de decorterer i Fælled uden at komme i ligning med Boelsmændene eller Beboerne paa Søndre Side af Aaen, Saaledes deelt imellem sig indbyrdes.

Udflötteren No 7. tager som forhen meldt Engen Sønden Aaen, fraa No 2 Hans Toft og i Vester saalangt Ham kan tilkomme af

Aae Engene Proportionaliter efter Hlp:, Resten af
Hans Eng, saavel for Kiær Enge som for Hav Enge
tager Han i Hav Engen Norderst, fra No 5 Hans Lod
og i Sönder saa langt Ham kan tilkomme. —
No 9. tager Resten af Nörre Lourup Enge Söden Aaen
i Vester til Vejen, hvad han endnu mangler i Hans
Proportionerlige Andeel af Aae Enge, tager Han
i Aaekrogen Østen for No 6 Hans Croft, saa tager
Han og 1/3 deelen af de overblevne Hav Enge
til Gaardmændene, Næst ind til No 7 og Emelig
1/3 af Kiær Enge som bliver udlagt til Nörre
Lourup i Vestre Side af samme
halvgaards manden No 8. beholder da Croft Engen
Norden Aaen, saavelsom de övrige Aae Enge
under Hans Agerlod, fra foromeldte No 9 Hans
Lod og i Øster til Hans Skiel for Agerlandet
item Holmen ved Radstedet mit for Byen,
saa tager Han og de 1/3 af den overblevne Hav Eng
og ligeledes 2/3 af Kiær Engene i Øster Side af samme
3. Som almindelig Regel andtages, at hvor nogen
enten Gaards eller Boelsmand, ikke formedelst
Bakker eller andre meget beraatelige hindringer
kan kiöre paae eller frae Hans Lod til Engen
maae De til saadan höe Kiörsel bruge de
gamle dertil löbende Veje, hvor de nu ere
men ingen videre Drift eller Fart at have
uden hvor Nye Veje som eragtes fornödne
bliver dertil udlagde. —
Saaledes aftalt bestemt og indgaaet
bevidnes med Hænders underskrivt
Bramminge den 6te Juny 1798. —
J. Ohlgaarde Lystrup. Christen Hansen
Sören Nielsen

Engenes deling oversat fra gotisk skrift.

Engenes deling: *Den 6 august var beboerne atter forsamlede på Bramminge for at bestemme engenes deling, da fælleden ikke formedelst skjellenes uafgjorthed kunne komme i betragtning, blev det som ved agerlandets deling i henseende til enge ikke var bestemt aftalt og indgaaet saaledes. 1 - Boelsmændene beholder den eng de ved forrige udskiftning er tillagt uforandret saavel ved aaen som i Hav-engene, undtagen - A - den østre ende af Fejkrog, som var tillagt boelsmand nr. 20, gaar ind til gaardmand nr. 8 hans lod, og denne faar vederlag derfor af nr. 19 hans eng østen Runden, men nr. 19 tager igjen vederlag derfor i Fælleden, naar denne bliver inddelt. - B - det stykke sønden aaen, som var tillagt boelsmændene nr. 10 og 12 går ind til fjerdepartsgårdmanden nr. 9, og disse faar deres eng derfor i østre ende af Holmen og af engene vesten for nr. 8 hans toft, i vestre side af hans ind til deres egen eng.*

2 - De 3 gaardbeboere faar da den eng, som de ved forrige udskiftning er tillagt af Fejkrogs østre ende, hvorhos de decorderes i Fælled uden at komme i ligning med boelsmændene eller beboerne på søndre side af aaen, saaledes delt imellem sig indbyrdes. - Udflytteren nr. 7 tager som forhen meldt engen sønden aaen fra nr. 2 hans toft og i vester så langt han kan tilkomme af aaengene proportionaliter efter hartkorn. Resten af hans eng, saavel for kirkeenge som for Hav-enge, tager han i Hav-engengen nordvest for nr. 5 hans lod, og i sønder saa langt han kan tilkomme. - Nr. 9 tager resten af Nørre Lourup enge sønden aaen i vester til vejen, hvad han endnu mangler i hans propornerlige andel af aaenge, tager han i aakrogen østen for nr. 6 hans toft. Saa tager han og tredeiedelen af de overblevne Hav-enge til næst ind til nr. 7 hans lod, og endelig 1/3 af Kjærenge, som bliver udlagt til Nørre Lourup i vestre side af samme. - Halvgaardsmanden nr. 8 beholder da toftengen norden for aaen saavel som de øvrige aaenge under hans agerlod fra førommeldte nr. 9 hans lod, og i øster til hans skjel for agerlandet item Holmen ved vadestedet midt for byen, saa tager han og de 2/3 af den overblevne Have-ng, og ligeledes 2/3 af Kjærengene i østre side af samme.

3 - Som almindelig regel antages, at hvor nogen enten gaard eller boelsmænd ikke formedelst bakker eller andre meget bekostelige hindringer kan kjøre på eller fra hans lod til engen, maa de til saadan høkørsel bruge de gamle dertil løbende veje, hvor de nu ere, men ingen videre drift eller fart at have uden hvor nye veje, som eragtes fornødne bliver dertil udlagte. - Saaledes aftalt, bestemt og indgaaet bevidnes med hænders underskrift.

Bramminge den 6 august 1798. ***T. Øllgaard*** ***L. Astrup***

Kristen Hansen ***Søren Nielsen***

Vejsag 12. august 1802.

I Andledning af forandførte Eng-deelings Forretnings 3de Post
Anføres dette til Erjndring og Efterretning i Fremtiden
At den Eng lod som var udlagt til ¼ Gaarden No 9. Østen
for Bolsmanden No 6. Traf i Sørdeleshed saaledes som
ommeldte 3de Post giver Formodning til: At Han,
formedelst Bakkerne, ej allene ingen Kiørdsel kunde
faae til denne Lod, men ikke heller Drift med Creaturen
fraae den dertil udlagde Bej og til Engen. Det blev
derfor, den 11te Augusty 1802. i Overværelse af Lods
Ejeren Hr Cancellieraad Øllgaard til Bramminge og
Fæsterne af Nørre Lourup Bye: Gaardmændene No 8. An-
ders Faanager og No 9 Christen Hansen, samt Bolsmanden
No 6. Hans Jacobsen, Efterseet og Skiellet imellem
Gaardmanden No 9 og Boelsmanden No 6 saaledes
forandret som Kaartet nu udviser, hvorved
meerbemeldte No 9. ikke allene kan faa god Drift
til denne ommeldte Eng lod, men end og, med liden
umage, Passabel Kiørdsel til Engen fra den Bej
som er udlagt og Rødes til Lodsdens Kord-Vest hiørne.
Altsaa: behøver Han for Eftertiden ingen Anden
end denne Ommeldte Kiørsel og Fart, som i Dag
blev Ham Anviist, ~~[illegible]~~ følgelig Ophører den forhen
brugte Kiørdsel saavel fra Vesten som fra Østen
ind til denne Eng ved Aaen. Dog blev Ham tilladt
At Kiøre det Høe, som i Aar er Avlet og nu staar
i Stak, derfra Vesten ud over Bolsmand No 6 s
Lod, til Sønder Lourup Bejen og videre med samme,
men for Resten i Stand sætter Han Selv den
Ham nu tillagte og Anviiste Bej saaledes som
Han Selv vil og kan bruge den, da han ingen
Anden Bej eller Fart til denne Englod behøver
eller bliver Ham tilstaaet. —

Bramminge den 12te Augusti 1802 Astrup

Vejsag oversat fra gotisk skrift.

Vejsag:

I anledning af den foranforte Eng-delings Forretnings 3die Post anføres dette til Erindring og Efterretning i fremtiden. - At den Eng Lod, som var udlagt til fjerdepartsgården Nr. 9, Østen for Boelsmanden nr. 6 , Traf i Særdeleshed saaledes som ommeldte 3die Post giver Formodning til: At han formedelst Bakkerne, ej alene ingen Kiorsel kunde faa til denne Lod, men ikke heller Drift med Kreaturer fra den dertil udlagte Vej og til Engen. Det blev derfor den 11 august 1802 i Overværelse af Gods Ejeren Hr Cancellieraad Øllgaard til Bramminge og Fæsterne af Nørre Lourup Bye: Gaardmændene Nr 8 Anders Faanager og nr. 9 Christen Hansen, samt Boelsmanden Nr. 6 Hans Jacobsen, Efterseet og Skjellet imellem Gaardmanden Nr. 9 og Boelsmanden Nr. 6 saaledes forandret som Kaartet nu udviser, hvorved ovenbemeldte Nr. 9 ikke alene kan faa god Drift til denne ommeldte Eng Lod, men ved og, med liden umage, Passabel Kiorsel til Engen fra den Vej, som er udlagt og støder til Loddens Nord-Vest Hjørne. Altsaa: Behøver han for Eftertiden ingen anden end denne Kiorsel og Fart, som i Dag blev ham anvist fra Vesten som fra Østen ind til denne Eng ved Aaen: Dog blev ham tilladt at Kjøre det Høe, som i aar er avlet og nu staar i Stak, derfra Vesten ud over Boelsmanden Nr. 6 hans Lod, til Sønder Lourup Vejen og videre med samme, men for resten istandsætter han selv den ham nu tillagte og anviste Vej, saaledes som han selv vil og kan bruge den, da han ingen anden Vej eller Fart til denne Eng Lod behøver eller bliver ham tilstaaet.

Bramminge den 12 August 1802

L. Astrup

Udskiftning af Sønder Lourup By 1. marts 1798.

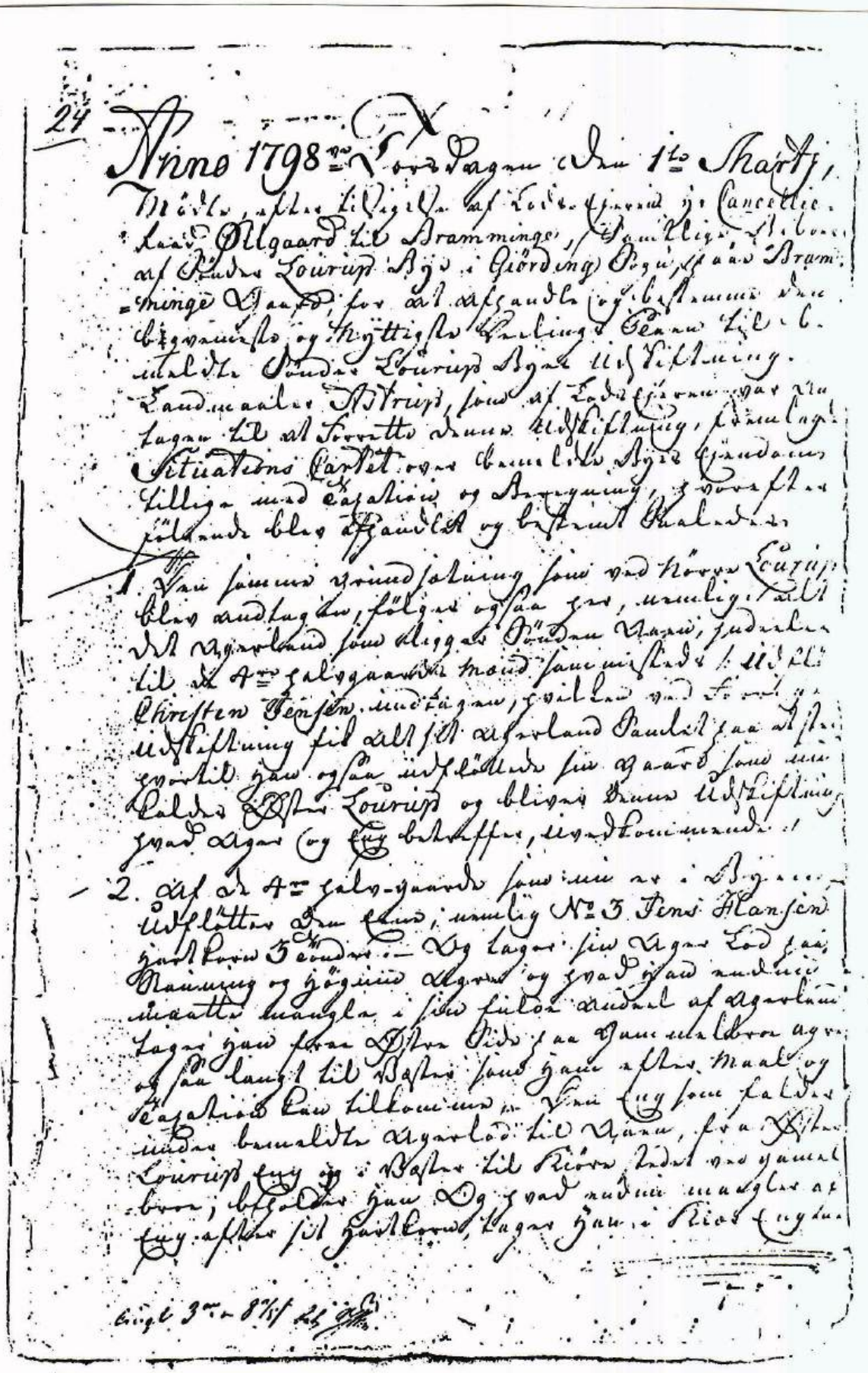

Og bör han sammesteds have af de bedste Kiær Enge, i betragtning af at de frandförte Aae Enge ved hans Agerlod falder temelig Ringe.

3. No. 4. Jönned Gedersen, hartkorn 3 Cönder — Beholder sin egen Cofte og faaer No. 3 hans fraeflöttede Cofte samt Gaards og hange Gaads, hans övrige Agerland tager han Efter forbemeldte Cofter faae Gammelbroe Agre i een Lod, i Efter til fornævnte Udflötters Lod, alt det han af Agerland efter Maal og Cazation kan tilkomme. Den Eng som falder under No. 3 hans Cofte til Aaen saavelsom det övrige Eng under hans Agerlod frae Spangen og i Efter til Kiöresteden ved Gammelbroe, beholder han ogsaa og Resten af det ham tilkommende Eng, tager han i Kiær Engene.

4. No. 1. Christen Jensen, hartkorn 3 Cönder — Beholder sin egen Cofte Norden Gaarden til Vejen og faaer den Vestre Ende af hans Söndre eller Gade Cofte, lige efter Skiel ligen imellem Cofterne No. 1 og 2. Norden for samme; hans övrige Agerland tager han paa Vester Markken, Söndrest samt Blokerne Sönden for Holsted Vejen tilsammen og begynder Skielket imellem hans og No. 2 es Agerland ved den Nord Vest hiörne af hans Cofte Eng ved Vejen imellem samme og Nörre Lourup Eng, og gaar der frae til Sönder, ved Vestre Side af bemeldte Cofte Eng omtrent 100de Alen, hvor Skiellet giör en Vinkel og gaar siden i Vester over Vestermarks agrene til Warthoe Skiel, saaledes at fornævnte No. 1. kan faae alt sit tilkommende Andeel af Agerland Sönden for bemeldte Skiel Linie. Den Eng som falder i hans egen Cofte, beholder han, og Resten af hans tilkommende Andeel i Eng, tager han i Kiær Engene og Sær Engen.

5. No. 2. Niels Nielsen, hartkorn 5 Tönd: . . . . .
beholder sin egen Tofte og faarden Østre Ende af No. 1.
hans Søndre eller gade Tofte samt No. 4. hans ditto
efter Skiellet som ved No. 1. er bestemt. Resten af
hans Agerland tager hans paa Vester Mark, Norden
for det ved No. 1 bestemte Skiel, Imellem hans Tofte
og bemeldte Agerlod, bliver Allene en Vej, imel-
lem No. 1 hans Tofte paa den Søndre og Nørre Lourup
Eng paa den Nordre Side af bemeldte Vej, hvilken
afsættes med 16 alens brede, saavidt forbemeldte
Ejendomme stöde til Vejen paa begge sider og No. 2
Allene beholder Vejen til Fart frae og til hans Lod,
hvilken han Selv istandsætter og vedligeholder, da
ingen Anden haver nogen fart paa denne Vej,
dog bør, saavel No. 1 som Nørre Lourup Kaste halv-
graab, hver paa sin Side af Vaesen saavidt deres
Ejendomme stöde til samme, men hvad andet Hegn
enhver af dem vil have for sin tilstödende Ejendom
bliver deres egen Sag og bemeldte No. 2 i vedkommende
den Eng som falder Norden for bemeldte No. 2
hans Agerlod til Aaen (Nørre Lourup Eng undt-
agen) saavelsom hans egen Tofte Eng beholder
han tilsammen og Resten af det ham tilkommende
Eng tager han i Kier Engene, hvilke tillige
med Fælleden Nermere bliver at bestemme
naar Skiellet for Nørre Lourup Fælled, i denne
Sommer bliver afgiort og bestemt, samt den
heele Fælled, saavel paa Nørre som Søndre Side
af Aaen, bliver Taxeret, til hvilken Tiid
det øvrige af Engenes og Fælledens Indeeling
udsættes. —

6. Til Udflöttnings hielp blev udflötteren Agor-
deret i Penge Tyve Rigsdaler af hver af de
i Byen tilbageblivende halvgaards mænd
nemlig: No. 1. 2 og 4. Samt Siire Traver Tag
eller Langhalm af hver Mand og disuden

Forretter Kiörsel og Haand Arbeide lige med
Udflötteren Pelv til a. At Næste Brönde i
ved den Nye bygge Plads, b. At Nedbryde de
nu værende Huuse, c. At udföre Materialierne
Af samme til den Nye bygge Plads, d. Haandt-
langer Arbeide til At Fevne Pladsen, Reise
de Nye Huuse samt til At Kline eller Muure
og Tække samme; E til Nye Materialiers hen-
telse, om maatte behöves, Tøe ogter af hver
halv Gaard, paa 2 a 3 Mules Lengde i det höyeste
og Endelig til Ovn og Korstens Opreisning m: v:
Derimod forpligtes Udflötteren til At have
Udflöttet og Pladsen rydelig giordt i seeniste
juden Michelsdag 1799ve tillige paalegger
det Ham tillige med Gaarden At Nedbryde og
bort Före til samme Tid den Smedde der nu
staar paa Gaden Væsten for Hans Gaard og er
hannem tilhörende. — Pengene betales
Ham, halvdeelen i denne Sommer naar Han
begynder med Udflöttningen og den Anden
halve Deel til Næste For-Aar, naar Han be-
gynder med Resten af Hans Bygninger og
Udflötning. Lang Halmen Leveres Ham Næste
Sommer. Den Gamle Gaards og Hange Plads
maae Udflötteren benötte sig af til Michelsdag
1799ve. Og skulde Udflötteren i sin Tid bli-
ve tilstaaet nogen Udflötnings hielp af den
Kongelige Kasse, beholder Han Allene
de Penge Ham i saafald maatte tilkiendes
uden At give noget af det, tilbage til Dem
som nu bidrager til Udflötningen. —

7.de Angaaende Udbrugen af det nu i brug værende
Agerland blev fastsadt, At hvor nu Giödnings
Aning er Saaet, der Saaer hver Mand til

Næste Eter-Aar, Anden Kiærve Ring i sin gamle
Ager, Forresten Ophører all Følleds Sæd strax
og enhver Paaer Vaar-Korn dette For-Aar i Veres
Nye Lodder. — De som have besaaede Agre
i Anden Mands Lod, eller næste Sommer faaer
saadant i Andenkiærve Ring tægten, giver vederlag
derfor i Græsland eller Grønne Agre efter
billighed og skiönsomhed imellem dem Selv jud-
-byrdes og i mangel af mindelig Forliig der-
-om, efter 2de Uvillige Mænds Skiönnende
som Lods-Eieren dertil udnævner og med
hvis sigende det da skal have sit forblivende
uden at noget videre derom maae judvendes.

Saaledes Aftalt, vedtaget og Indgaaet
Bekræftes med hænders underskrift.
Datum Bramminge den 1te Martj 1798. —

H. Ollgaard Mr. Ostrup

Jens Hansen

Emmet Pedersen Niels Nielsen

Chresten Jensen

Til Vitterlighed underskriver

H. Ollgaard. Eder

Udskiftning af Sønder Lourup By oversat fra gotisk skrift.

Anno 1798 Torsdagen den 1 Marts mødte efter tilsigelse af Lodsejeren Hrr Cancellie-Raad Øllgaard til Bramminge, samtlige Beboere af Sønder Lourup Bye i Gørding Sogn, på Bramminge Gaard, for at afhandle og bestemme den bekvemmeste og Nyttigste Deelings Plan til bemeldte Sønder Lourup Byes Udskiftning. Landmaaler Astrup, som af Godsejeren var antagen til at forrette denne udskiftning, fremlagde Situations Kortet over bemeldte Byes Ejendomme Tilligemed Taxation og Beregning, hvorefter følgende blev afhandlet og bestemt saalades.

1 - Den samme Grundsætning, som ved Nørre Lourup blev antagen, følges ogsaa her, nemlig. Alt det Agerland som ligger Sønden Aaen, fordeles til de 4 Halvgaards Mænd sammesteds/, Udfløtteren Christen Jensen undtagen, hvilken ved første Udskiftning fik alt sit Agerland Samlet på et sted hvortil Han ogsaa udfløttede sin Gaard, som nu kaldes Øster Lourup og bliver Denne Udskiftning hvad Ager og Eng betræffes, uvedkommende.

2 - Af de 4 Halvgaarde som nu er i Byen Udfløtter den Eene, nemlig Nr. 3 Jens Hansen, Hartkorn 3 tønder 0 skp. 0 Fdk. 0 alb. - og tager sin Ager Lod på Stauning og Høgenes Agre, og hvad Han endnu maatte mangle i sin Andel af Agerland, tager han fra Østre Side på Gammelbro Agre og saa langt til Vester som Han efter Maal og Taxation kan tilkomme. Den eng som falder under bemeldte Agerlod til Aaen fra Øster Lourup Eng og i Vester til Kjørestedet ved Gammelbro, beholder Han. Og hvad endnu mangler i eng efter sit hartkorn, tager han i Kjær Engene, og bør han sammesteds have af de bedste Kjær Enge, i betragtning af at de foranførte Aa Enge ved hans Agerlod falder temmelig ringe.

3 - Nr. 4 Benned Pedersen, Hartkorn 3 Tønder 0 skp- 0 fdk. 0 alb., Beholder sin egen Tofte, og faar Nr. 3 hans frafløttede Tofte samt Gaards og Hauge Plads. Hans øvrige Agerland tager Han Østen forbemeldte Tofte på Gammelbro Bro Agre i Een Lod, i Øster til fornævnte Udfløtters Lod, alt det af Agerland han efter maal og Taxation kan tilkomme. Den Eng som falder under Nr. 3 hans Toft til Aaen saavel som det øvrige Eng under hans Agerlod fra Spangen og i Øster til Kjørestedet ved Gammelbro, beholder Han også, og Resten af det ham tilkommende eng, tager han i Kjær Engene.

4 - Nr. 1 Christen Jensen, Hartkorn 3 Tønder 0 Skæpper 0 Fjerdingkar 0 album, Beholder sin egen Tofte Norden Gaarden til Vejen, og faar den Vestre Ende af hans Søndre eller Gade Tofte lige efter Skjel Digen imellem Tofterne Nr.1 og 2 Norden for samme. Hans øvrige Agerland tager Han på Vester Marken, Sønderste samt Blaxerue Sønden for Holsted Vejen tilsammen. Og begynder Skjellet imellem hans og Nr. 2 hans Agerland ved den Nordre Hjørne af hans Toft Eng ved Vejen imellem samme og Nørre Lourup Eng, og gaar derfra til Sønder, ved Vestre Side af bemeldte Toft Eng omtrent 100 Alen, hvor Skjellet gjør en Vinkel og gaar siden i Vester over Vestermarks ageren til Varho Skjel, saaledes at fornævnte Nr. 1 kan faa alt sit tilkommende Andeel af Agerland Sønden for bemeldte Skjel Linie. Den Eng som falder i hans egen Toft, beholder han, og Resten af hans tilkommende Andeel i Eng tager Han i Kjær Engene og Sær Engen

5 - Nr. 2 Niels Nielsen, Hartkorn 3 Tønder 0 skp. 0 fdk. 0 alb.. Beholder sin egen Tofte, og faar den Østre Ende af Nr. 1 hans Søndre Gade Toft, samt nr. 4 hans Ditto efter Skjellet ved Nr. 1 er bestemt. Resten af hans Agerland tager han paa Vestermarken, Norden for det ved Nr. 1 bestemte Skjel, imellem hans Toft og bemeldte Agerlod bliver alene en Vej, imellem Nr.

I hans Toft på den søndre side, og Nørre Lourup Eng på den Nordre side af bemeldte Vej, hvilken afsættes med 16 Alens Brede, saavidt forbemeldte Ejendomme støder til Vejen på begge Sider af Nr. 2 alene beholder Vejen til Fart fra og til hans Lod, hvilken han Selv istandsætter og vedligeholder, da ingen anden haver nogen Fart på Denne Vej, dog bør saavel Nr. 1 som Nørre Lourup kaste halv Graab, på hver sin Side af Vejen saavidt deres Ejendomme støder til samme, men hvad andet Hegn enhver af dem vil have for sin tilstødende Ejendom bliver deres egen sag og bemeldte Nr. 2 uvedkommende. Den Eng som falder Norden for bemeldte Nr. 2 hans Agerlod til Aaen (Nørre Lourup Eng undtagen) saavelsom hans Egen Toft Eng beholder han tilsammen med, og Resten af det ham tilkommende Eng tager han i Kjær Engene, hvilke tillige med Fælleden nærmere bliver at bestemme naar skjellet for Nørre Lourup Fælled i denne Sommer bliver afgjort og bestemt, samt den hele Fælled saavel på Nørre som Søndre side af Aaen bliver Taxeret, til Hvilken Tiid det øvrige af Engenes og Fælledens Inddeling udsættes.

6 - Til Udfløtningshjælp bliver Udflytteren Accorderet i Penge Tyve Rigsdaler af hver af de i Byen tillbageblivende Halvgaardsmænd nemlig Nr. 1 - 2 og 4. Samt fire traver Tag eller Langhalm af hver Mand og desuden forrettes Kjørsel og Haandarbejde lige med Udfløtteren Selv til - A - At kaste Brønden ved den nye bygge Plads, - B - At nedbryde det nu værende Huus, - C - At udføre Materialerne af samme til den nye bygge Plads, D - Haandlanger arbejde til at jævne Pladsen, rejse de nye huuse samt til at Kline eller Mure eller Tække samme - E - Til nye Matrerialers hentelse, om maatte behøves, 2 ægter af hver halvgaard på 2 af 3 mil i det højeste, og endelig til Ovn og Skorstens Oprejsning m.v. - Derimod forpligter Udfløtteren sig til at have udfløttet og Pladsen ryddeliggjort i seneste inden Mikkelsdag 1799, tillige paalægges det Ham, tillige med Gaarden, at nedbryde og bort Føre til samme Tiid, den Smedie der nu staar på Gaden Vesten for hans Gaard, og er Gaarden tilhørende. - Pengene betales ham, halvdelen i denne Sommer naar han begynder med Udfløtningen, og den anden halve Deel til næste Foraar, naar Han begynder med Resten af hans Bygningers Udfløtning. Langhalmen leveres Ham Næste Sommer. Den Gamle Gaards og Hauge Plads maa Udfløtteren Benytte sig af til Mikkelsdag 1799. - Og skulle Udfløtteren i sin Tiid blive tilstaaet nogen Udfløtnings Hjælp af den Kongelige Kasse, beholder han alligevel de Penge han i saafald maatte tilkjendes uden at give noget af det tilbage til Dem som nu bidrager til Udfløtningen.

7 - Angaaende af det nu i brug værende Agerland blev fastsadt, at hvor nu Gødningsrugen er Saaet, der Saaer hver Mand til næste Efteraar anden Kjærvs Rug i sin gamle Ager, Forresten Ophører all Fælleds Sæd straks, og enhver Saaer Vaarkorn dette Foraar i Deres nye Lodder. - De som har besaaede Agre i anden Mands Lod, eller næste Sommer faaer saadant i Andenkjærvs Rug Tægten, giver vederlag derfor i Græsland eller Grønne Agre efter Billighed og Skjønsomhed imellem Dem Selv indbyrdes, og i mangel af mindelig Forlig derom, efter uvildige Mænds Skjønnende, som Godsejeren dertil udnævner og med hvis sigende det da skal have forblivende uden at noget videre derom maa indvendes.

Saaledes aftalt, vedtaget og indgaaet Bekræftes med Hænders underskrift.

Datum Bramming den 1 Marts 1798. - ***T. Øllgaard*** ***L. Astrup***

Jens Hansen ***Benned Pedersen*** ***Niels Nielsen*** ***Christen Jensen***

Til vitterlighed underskrevne. ***W. Øllgaard*** ***C. Poder***

Engenes deling 6. juni 1798.

Den 6te Juny, vare Beboerne af Sönder Lourup
Atter forsamlede paa Bramminge for at afgandle
det som i henseende til Engenes Deeling ikke blev
bestemt ved Forrige Samling angaaende Agerlandet.
Da Fælleden endnu ikke kunde komme under
Deeling formedelst at skiellet udvendig, saavel
tildeels paa Söndre, men især paa Nörre Side
ikke var bleven bestemt og Følgelig Fælleden
ikke heller caxeret; altsaa kunde Engenes
Deeling ikke derefter Opsættes, men blev
Saaledes bestemt som følger. —

No 1. beholder Engen i sin coft, som forhen er
meldt og faaer dertil de saakaldede Sør-Kroge
paa Giorslint mark og Resten af den Ham
tilkommende Eng, tager han i Kiær Engene
frae Vestre Side eller Lourup skiel og i Øster
saalangt han kan tilkomme. —

No 2. beholder ligeledes som forhen meldt,
all den Eng som falder i hans Agerlod og
de ham tillagde cofter, og da han derudi
faaer lidet meere end han efter Maal og
caxation kan tilkomme, faaer han natuur-
lig viis ikke fleere Eng lodder andensteds men
det han haver formeget af Eng i sin Lod
qviterer han i Fælled, naar samme bliver
deelt, for ikke at giöre nogen skaar i hans
Lod for saa ubetydelig et stökkes skyld. —

No 3. beholder ligeledes den Eng som falder
i hans tildeelte Agerlod og Resten af han
tilkommende Andeel af Eng tager han
~~[illegible]~~ Østerst i Kiær Engene frae Holsted
Sør-Mark og i Vester saalangt han efter
maal og caxation kan indtage. —

No. 1. beholder ligeledes den Eng som falder i
Hans tildeelte Agerlod og Resten af Hans Eng
tager Han i Kiær Engene fra No. 3. Hans Lod og
i Bæster saalangt Han kan indtage. —
Bæsten for denne Lod i Kiær Engene, tager Nørre
Lourup Gaard beboere, den Eng paa et sted som
de tilforn havde paa 2de steder i bemeldte Kiær
Enge, og gaar samme deres Lod i Bæster til
No. 1. Hans forhen beskrevne Eng lod i bemeldte
Kiær Enge, fra Bækken og i Nord til Fælleden.
Udflötteren No. 5. paa Øster Lourup Mark, bli-
ver saavell i henseende til Engen, saavelsom
Agerlandet, u-forandret og denne Udskiftning
Uvedkommende, som forhen er meldt,
ligeledes beholder ogsaa Sønder Bye den Eng
de siden forrige Udskiftning er tillagt inden
at komme i betragtning med Nørre Lourup
eller de Udflöttede Boels steder Norden Aaen
da enhver siden den tiid, meer eller mindre
kan have forbedret deres Eng lodder altsaa
ubillig at de derfor skulde Vinde eller Tabe
noget, især da det reducierede □ indhold er
nesten lige imellem Gaardmænden paa den
Søndre og Nørre Side. —
Saaledes aftalt, bestemt og Indgaaet
bevidnes med Hænders underskrift
Bramminge den 6te Juny 1796ve

[illegible] Gaard [illegible] Østrup
Jens Hansen Christen Jensen
[illegible] Peder [illegible] Niels Nielsen

Engenes deling oversat fra gotisk skrift.

Engenes deling: *Den 6 Juni, var Beboerne af Sønder Lourup atter forsamlede på Bramminge for at afhandle det som i Henseende til Engenes Deeling ikke blev bestemt ved Forrige Samling angaaende Agerlandet, da Fælleden endnu ikke kunde komme under Deeling for saavidt at Skjellet udvendig, saavel tildels på Søndre, men især på Nørre Side ikke var bleven bestemt og følgelig Fælleden ikke heller Taxeret; altsaa kunde Engenes Deeling ikke derefter afsættes, men blev saaledes bestemt som følger.*

Nr. 1 - Beholder Engen i sin Toft som forhen er meldt og faaer derefter de saakaldede Sær Kroge på Gjørklint Mark og Restem af den ham tilkommende Eng, tager han i Kiær Engene fra Vestre Side eller Lourup Skjel og i Øster saa langt han kan tilkomme.

Nr. 2 - Beholder ligeledes som forhen meldt all sin Eng som falder i hans Agerlod og de ham tillagte Tofte, og da han deri faar lidt mere end han efter Maal og Taxation kan tilkomme, faaer han naturligvis ikke flere Eng Lodder andensteds, med det han haver for meget af Eng i sin Lod kvitterer han i Fælled naar samme bliver Deelt, for ikke at gjøre nogen Skaar i hans Lod for saa ubetydelig et stykkes Skyld.

Nr. 3 - Beholder ligeledes den Eng som falder i hans tildelte Agerlod og Resten af hans tilkommende Areal af Eng tager han Østerst i Kiær Engene fra Holsted Særmark og i Vester saa langt han efter Maal og Taxation kan indtage.

Nr. 4 - Beholder ligeledes den Eng, som falder i hans tildeelte Agerlod, og Resten af hans Eng tager han i Kiær Engene fra Nr. 3 hans Lod og saa langt han kan indtage.
Vesten for denne Lod i Kiær Engene tager Nørre Lourups gaardbeboere, som de tilforn havde på 2 steder i bemeldte Kiær Enge, og gaar samme deres Lod i Vester til Nr. 1 hans foran beskrevne Eng Lod i bemeldte Kiær Enge, fra Bækken og i Nord til Fælleden.

Udfløtteren Nr. 5 på Øster Lourup Mark, bliver saavel i henseende til Engen, saavelsom Agerlandet, uforandret og denne Udskiftning uvedkommende, som forhen er meldt.
Ligeledes Beholder ogsaa Søndre Bye den Eng de siden forrige Udskiftning er tildeelt uden at komme i Betragtning med Nørre Lourup eller de Udfløttede Boels steder norden Aaen, da enhver siden den tiid, meer eller mindre kan have forbedret Deres Eng Lodder altså ubillig at de derfor skulde vinde eller tabe noget, især da det Reducerede kvadratindhold ere næsten lige imellem Gaardmændene på den Søndre og Nørre Side.

Saaledes aftalt, bestemt og indgaaet bevidnes med Hænders underskrift.

Bramminge den 6te Juni 1798. ***T. Øllgaard*** ***L. Astrup***

Jens Hansen ***Christen Jensen*** ***Benned Pedersen*** ***Niels Nielsen***

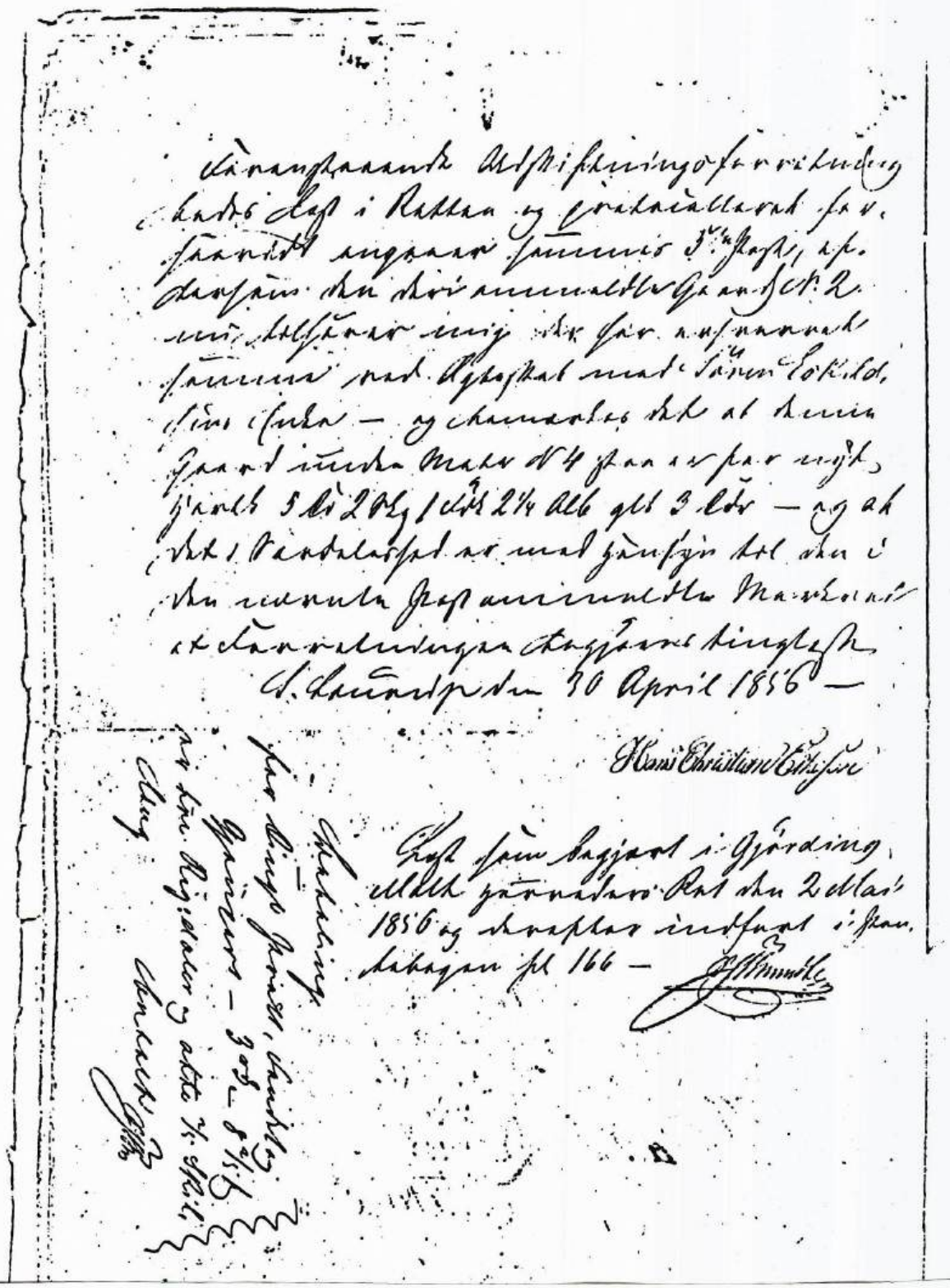

Foranstaaende Udskiftningsforretning bedes læst i Retten og protocolleret for saavidt angaar sammes 3die Post, eftersom den deri ommeldte Gaard Nr. 2 nu tilhører mig, der har erhvervet samme ved Ægteskab med Søren Eskildsens Enke, - og bemærkes det at denne Gaard under matr.nr. 4 staar for nyt hartkorn 5 Tdr. 2 Skp. 1 Fdk. 2 1/4 Alb - glt. 3 Tdr. - og at det i særdeleshed er med hensyn til den i den nævnte Post ommeldte Markvej i Forretningen begjæres tinglæst. - Sønder Lourup den 30 April 1856.

Hans Christian Eskesen

Læst som begjært i Gørding-Malt Herreders Ret
den 2 maj 1856 og indført i Tingbogen. fl. 166 - ***Schmidt***