Ilsted
Gørding sogn

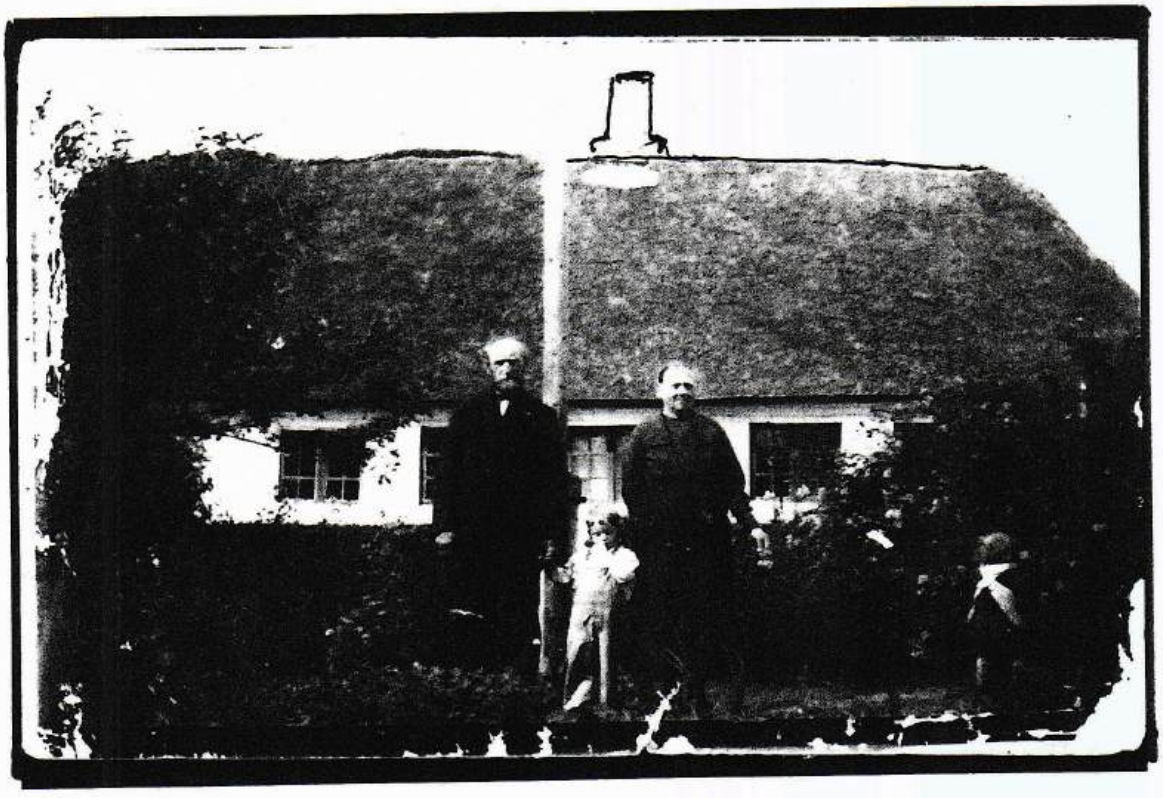

Bind 2

Tillæg til bogen om Ilsted

Gørding Sognearkiv
2001 Ejler Nielsen

Gørding Sogn

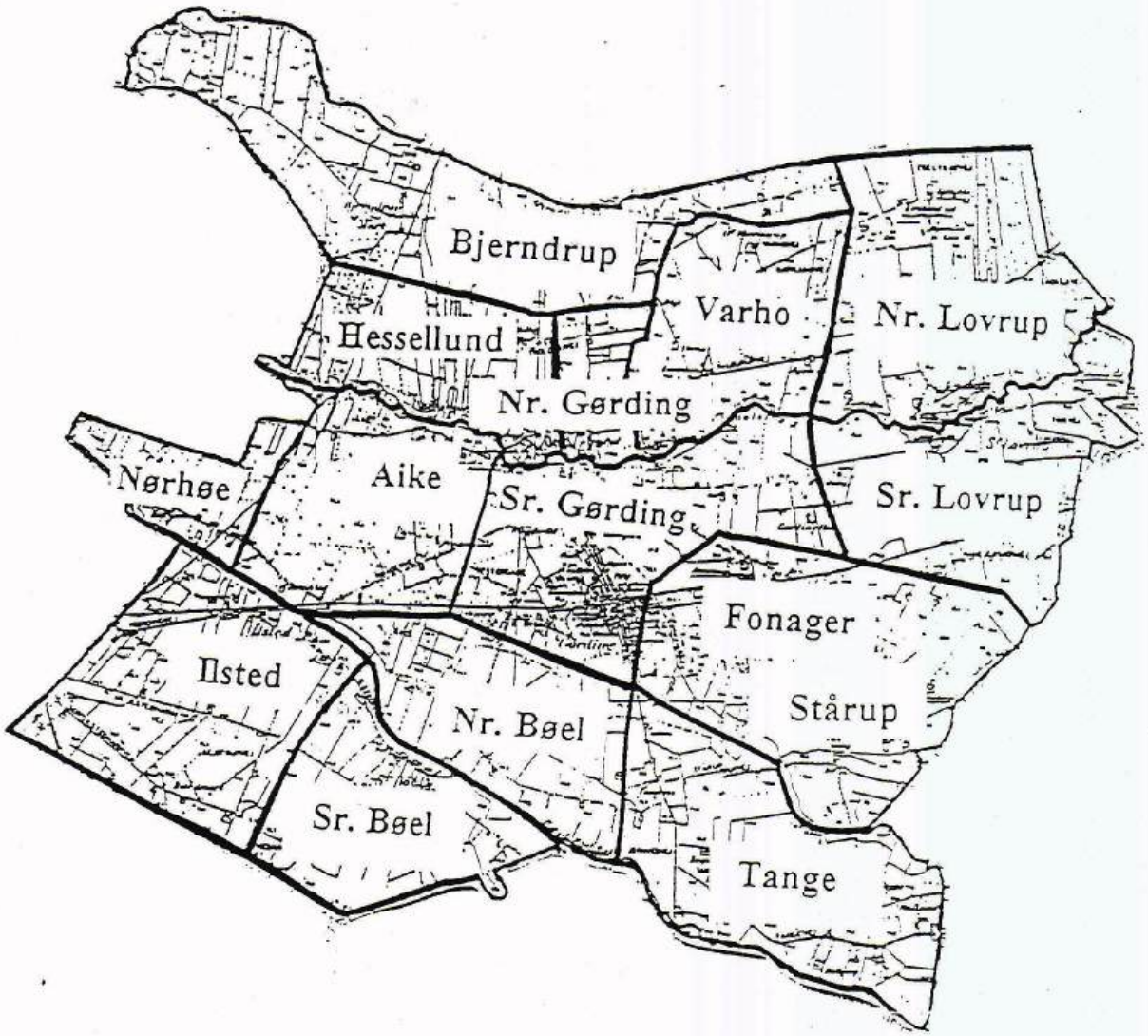

Indhold **Side**

Fæstere i Ilsted 1
Selvrjere i Ilsted 2
Matricul 1844 ejere og brugere 3
Ejendomsvurdering 1957 4
Folketællingsliste 1787 5
Folketællingsliste 1801 6
Folketællingsliste 1834 7
Folketællingsliste 1840 8
Folketællingsliste 1845 10
Folketællingsliste 1850 12
Folketællingsliste 1855 14
Folketællingsliste 1860 16
Folketællingsliste 1870 18
Folketællingsliste 1880 20
Folketællingsliste 1890 23
Folketællingsliste 1901 26
Folketællingsliste 1906 28
Register til skøde og panteprotokollen 33
Ejendomme i Ilsted 1950 42
Gørding Sognearkiv 44
Småstykker fra ældre tid 45
Fundats til skoleforhold for Gørding sogn 46
Jordemoder i Gørding 48

Navneregister til Bramminge Hovedårds fæsteprotokol 1719 -1795 og 1795 -1858-Ilsted

Navn	foregåendefæster	sted	matr.nr.	gård eller bol	dato-år
Christen Christensen	Jeppe Madsen	Ilsted	0-6-0-o	boel	26-2-1766
Christen Jepsen	Laurs Jepsen	Ilsted		gård	1-6-1919
Christen Mathiasen	Peder Christensen	Ilsted	2-5-2-0	gård	31-4-1759
Enevold Nielsen	fader Niels Christensen	Ilsted	2-6-2-2	gård	3-4-1787
Gjerluf Christensen	fader Christen Mathiasen	Ilsted	2-5-2-0	gård	8-1-1777
Hans Michelsen	Oluf Jensen	Ilsted	2-5-1-0	gård	7-5-1746
Jens Nielsen	Hans Sørensen	Ilsted	3-0-0-0	fader på aftægt gård	24-9-1782
Jørgen Pedersen	Peder Jensen	Ilsted	2-7-2-0	formand på aftægt gård	3-6-1765
Laurids Pedersen, smed	fader Peder Jensen	Ilsted	0-6-0-0	bol	7-3-1732
Micnel Hansen	fader Hans Michel Hansen	Ilsted	2-5-1-0	gård	13-2-1760
Niels Christensen	Jens Thygesens enke	Ilsted	2-5-2-0	gård	16-12-1729
Niels Mortensen	Mathias Nielsen	Ilsted	3-0-0-0	gård	12-4-1746
Niels Pedersen	Jørgen Pedersen	Ilsted	2-7-2-0	gård	10-11-1778
Ole Jessen	Jacob Jacobsen, smed	Ilsted	?	gård	28-4-1726
Pedet Jensen	Peder Enevoldsen	Ilsted	?	gård	1-6-1719
Peder Nielsen	?	Ilsted	2-5-2-0	gård	1-6-1719
Peder Pedersen	sv.fader Mikkel Hansen	Ilsted	2-6-2-2	gård	1-10-1761
Peder Sørensen	Niels Christensen	Ilsred	2-5-3-2	gård	7-11-1749
Poul Sletmand	tidligere fæstet	Ilsted	2-5-2-0	gård	1-6-1719
Svend Jacobsen	Hans Sletmand	Ilsted	2-5-1-0	gård	1-6-1719
Christen Sørensen	Søren Christensen	Ilsted	0-5-0-2 ½	bol	1-9-1835
Th. Christian Sørensen	Christian Sørensen	Ilsted	1-1-0-2	bol	5-12-1846

Ilsted	tdr.-skp.- fdk- alb.		
Jens Nielsen	2 - 6 - 2 - 2	solgt 1816	folio 232
Gjerlev Christensen	2 - 6 - 2 - 2	--- 1809	--- 170
Peder Pedersen	2 - 6 - 2 - 2	--- 1831	--- 141
Søren Pedersen	2 - 6 - 2 - 2	--- 1831	--- 143
Christen Sørensen	2 - 6 - 2 - 2	--- 1841	--- 98
Morten Nielsen	2 - 6 - 2 - 2	--- 1896	--- 196 - 508
Peder Sørensen	2 - 6 - 2 - 2	--- 1813	flio-406 lnr. 393 96 - 1818.1820
Søren Christensen	0 - 5 - 0 - 2 1/4		
Jeppe Sørensen	0 - 0 - 3 - 0 1/2		
Niels Nicolajsen	2 - 2 - 3 - 2	skøde 1818	folio 406
Peder Sørensen	0 - 2 - 3 - 1 1/4	solgt 1823	--- 416
Lauge Jensen ? skolejord			
V. Fabricius og Øllgaard	2 - 6 - 2 - 2	solgt 1828	--- 55
John Berg Møller	2 - 6 - 2 - 2	solgt 1831	--- 76

Ejere og brugere af ejendomme i Ilsted og Bøel

Matr. nr. -	Ejeren	Brugeren	gl. matriculs hartkorn 1688 tdr.skp.fdk.alb.	gl. skat rdl. skl.	nye matricul hartkorn 1844 tdr.skp.fdk.alb.
1[a]	Jens Jepsen	ejeren	2 - 3 - 1 - 0	16,42½	3 - 7 - 0 - 13/4
1[b]	JohnBerg Møller	do	0 - 3 - 1 - 2	2, 88	0 - 4 - 1 - 1 1/2
2[a]	Christen Laursen	do	2 - 5 - 9 - 0 1/2	17,75	3 - 5 - 3 - 1 1/2
2[b]	Jep A. Madsen	do	0 - 1 - 2 - 1 1/2	1,37	0 - 0 - 0 - 1 1/4
3	Søren Hansen	do	2 - 6 - 2 - 2	19,35	3 - 4 - 3 - 2 1/2
4	Peder Sørensen	do	2 - 6 - 2 - 2	19,35	3 - 7 - 1 - 0
5	Christen Sørensen	do	2 - 6 - 2 - 2	19,35	3 - 5 - 0 - 0
6	Juul Hansen	do	2 - 2 - 3 - 2	16,13	3 - 0 - 1 - 2 1/4
7	Bramminge gods	Christen Sørensen	0 - 5 - 0 - 2 1/2	4,41	0 - 7 - 2 - 1 1/2
8	Søren Hansen	ejeren	0 - 3 - 0 - 0	2,54	0 - 4 - 2 - 0 1/2
		Tilsammen		119,91½	25 - 7 - 1 - 0 1/4

Sdr. Bøel

1	Ivar Sørensen	ejeren	3 - 4 - 0 - 1	23,95	4 - 7 - 0 - 0
2	Christen Mathiasen	do	3 - 0 - 0 - 0	20,48	4 - 0 - 3 - 1 1/2
3	Niels Mortensen	do	2 - 4 - 2 - 1 1/2	17,59	3 - 7 - 2 - 2 1/4
4	Th. Christensen	do	0 - 3 - 1 - 1 1/4	2,85	0 . 4 - 1 - 0 1/4
5	Bramminge gods	do	0 - 0 - 0 - 0 1/2		0 - 1 - 1 - 0 1/2
0	Lodsejerne	Beboerne	Lergrav		ej skyldsat
		Tilsammen		64,95	13 - 5 - 0 - 2

Nørre Bøel

1	Eske Hansen	ejeren	2 - 2 - 1 - 0	15,56 1/2	3 - 5 - 2 - 0 1/4
2	Christen Nielsen	do	2 - 2 - 1 - 0	15,56 1/4	3 - 5 - 2 - 0
3[a]	Morten Andersen	do	1 - 0 - 0 - 0	6,80	1 - 6 - 0 - 2 1/2
3[b]	Niels Pedersen	do	0 - 1 - 0 - 1 1/2	0,92	0 - 2 - 1 - 2 1/2
4	Jens H. Mathieaen	do	1 - 1 - 0 - 1 1/2	7,76	2 - 0 - 1 - 2 1/4
5	Bramminge gods	do	0 - 3 - 0 - 0	2,54	0 - 6 - 1 - 1 3/4
6	Ejerne af matr. nr. 1 - 2 - 3[a] 5 og 5		Fællesmose		0 - 0 - 0 - 1 1/2
0	Lodsejerne	Byens beboere	gaden og lergrav		ej skyldsat
		Tilsammen		49,31	12 - 0 - 2 - 2 1/4

Ejendomsvurdering - Ilsted 1957

Ejer	Matr. nr.	Areal	Ejendomsskyld incl grund	Grundværdi
Arnee Kr. Olesen	1a 1d 1m 1h	37,6 ha	114.000	49.000
Aksel Hansen	1b 6i	16,9 ha	45.300	19.800
Peder Thomsen	1c 6h 8b	19.0 ha	38.900	20.900
Laurids Hansen	1e 2i 2r	11.0 ha	26.500	11.500
Hans Mathiasen	1f 1n 2e 2k 2s og Nørre Bøel 5c	17,8 ha	39.700	18.700
Chr. Ebbesen	1k 1L	335 m^2	0	0
Hans Knudsen	2a 2o	19.8 ha	46.700	24.700
Mads P. Jensen	2c 4d 4h 4i 4k 7c 7f	18.2 ha	37.500	19.500
Hjalmar Danielsen	2f	3.7 ha	11.800	5.800
Henry Vejrup	2h	1.7 ha	11.900	1.900
N.H.Cjristensens enke	2L	2.2 ha	12.500	2.500
Fru Dorthea Agergård	3a 8a og Aike 8o	30.4 ha	73.700	40.700
Hans B. Andersen	3b 6a	24.9 ha	81.100	32.100
A.Riis Bramming	3c 6l	11.3 ha	15.200	15.200
Marius Pedersen	3d	3.727m^2	100	100
Aksel Christensen	3e 6f og Hunderup 1e	6.9 ha	20.700	7.200
Ulrikke Lauridsen	3f 3i 3k 6e 3h 4c 7b	15.4.ha	27.400	13.400
Edvard S. Knudsen	3h 4c 7b, Sejstrup 9c	12.1 ha	22.300	11.300
Hans A. Møller	3n 3d	10.6 ha	32.300	10.300
Jens H. Bertram	4a, Sejstrup5c	31.9 ha	88.000	41.000
E.Lyngbo Iversen	4b	7.6 ha	22.100	7.100
Gørding Kommune	4e 4l	7.922 m^2	10.300	3.000
Vagner Hansen, købm.	4f	2.000 m^2	18.900	900
Jens H. Bertramsen	4m 4n 6m	24.7 ha	24.900	24.900
Anton K. Bruun	5a, Vilslev 26	27.5 ha	64.400	33.400
Janus Abildgård	5b, Sdr.Bøel 1t og Vilslev 18f	28.5 ha	68.400	33.400
Samme	5c	6.3 ha	6.200	6.200
Ingvard Poulsen	5d	10.4 ha	32.000	12.000
Hans B. Andersen	6a se under 3b			
Peder Lambertsen	6b og Bramming 2k 2l 2fy	16.0 ha	34.600	14.600
Hans J. Sørensen	6c	7.7 ha	12.300	6.300
Anton Jensen	7a 7c	5.1 ha	21.800	6.800
Dorthea Agergård	8a se under 3a			
R.Mikkelsen,Bramming	9	30 m^2	0	0

Folæetøllingslist 1787 Ilsted Gørding

Micael Hansen	54 år	husmand	gift 1′ gang	
Kirsten Madsdatter	57 år	nadmoder	do	
Hans Micaelsen	24 år	deres søn	ugift	
Peder Michaelsen	29 år	do	ugift	
Voldborg Michaelsen	10 år	deres datter		
Gjerlev Christensen	36 år	gårdbeboer	gift	bonde og gårdbeboer
Dorthea Kaustdatter	35 år	madmoder	--	
Christen Gjerlevsen	10 år	deres søn		
Laust Gjerlevsen	8 år	do		
Hans Gjerlevsen	7 år	do		
Peder Gjerlevsen	3 år	do		
Maren Gjerlevsen	1 år	deres datter		
Christen Mathiesen	67 år	mand	gift	lever af aftægt
Ane Gjerlevsdatter	68 år	hans kone	---	
Christen Christensen	45 år	mand	gift 2′ gang	Bonde og gårdbeboer
Dorthea Hansdatter	34 år	hans kone		
Søren Christensen	11 år	deres søn		
Hans Christensen	6 år	do		
Enevold Nielsen	28 år	gårdbeboer	gift	Bonde og gårdbeboer
Ane Pedersdatter	30 år	madmoder	---	
Mette Enevoldsdatter	2 år	deres datter		
Niels Enevoldsen	1 år	deres søn		
Niels Christensen	53 år	enkemand		indsidder får aftægt
Niels Pedersen	37 år	gårdbeboer	gift	bonde og gårdbeboer
Ane Sørensdatter	32 år	madmoder	---	
Mette Nielsdatter	4 +r	deres datter		
Søren Nielsen	1 år	deres søn		
Mette Pedersdatter	70 år	aftægtskone	enke	indsidder
Peder Sørensen	60 år	gårdbeboer	enkemand	bonde og gårdbeboer
Karen Pedersdatter	21 år	hans datter		
Mette Pedersdatter	30 år	do		
Jep Pedersen	16 år	hans søn		
Jacob pedersen	50 år	mand	gift	inderste
Kirsten Nielsdatter	50 år	hans kone	--	
Ane Jacobsdatter	10 år	deres datter		
Peder Pedersen	50 år	mand	gift	inderste og daglejer
Maren Jørgensdatter	40 år	hans kone	---	
Jens Nielsen	36 år	gårdbeboer	gift	Bonde og gårdbeboer
Ane Jensdatter	30 år	madmoder	---	
Ane Nielsdatter	24 år	deres datter	ugift	
Hans Nielsen	21 år	deres søn	---	
Maren Jensdatter	70 år	gårdbeboers moder	enke efter 1′ægteskab	
Maren Nielsdatter	10 år	hendes datter		inderste

Folketællingsliste 1801 Ilsted

Jens Nielsen	44 år	husbond	gift	bonde og gårdbeboer
Dorthea Nielsdatter	32 år	hans kone	---	
Ane Jensen	12 år	deres datter		
Lauge Jensen	10 år	deres søn		
Anna Marie Jensdatter	8 år	deres datter		
Maren Jensdatter	65 år	mandens moder	enke	lever af aftægt
Enevold Nielsen	39 år	husbond	gift	Bonde og gårdbeboer
Anna Pedersdatter	50 år	hans kone	---	
Mette Enevoldsdatter	15 år	deres barn		
Niels Enevoldsen	14 år	do		
Peder Enevoldsen	10 år	do		
Anna Pedersdatter	80 år	Enke efter mandens farbroder		lever af at spinde
Chresten Chrestensen	67 år	mand	gift 2′ gang	husmand med jord
Dorthea Hansdatter	66 år	hans kone	gift 1′ gang	
Søren Christensen	25 år	deres søn	ugift	tømrersvend
Niels Pedersen	55 år	husbond	gift	bonde og gårdbeboer
Chresten Sørensen	23 år	hans svigersøn	gift	landsoldat
Mette Nielsdatter	21 år	hans datter	---	
Anna Nielsdatter	14 år	husbondens datter		
Peder Pedersen	38 år	husbond	gift	bonde og gårdbeboer
A. Catrine Mikkelsdatter	36 år	hans kone	---	
Peder Pedersen	5 år	deres søn		
Mette Pedersdatter	2 år	deres datter		
Mikkel Hansen	63 år	konens fader	enkemand	lever af aftægt
Gjerlev Christensen	53 år	husbond	gift	bonde og gårdbeboer
Dorthea Laustdatter	50 år	hans kone	---	
Peder Gjerlevsen	15 år	deres barn		
Maren Gjerlevsdatter	13 år	do		
Anna Gjerlevsdatter	11 år	do		
Bodil Gjerlevsdatter	8 år	do		
Margrethe Gjerlevsdatter	6 år	do		
A. Catrine Gjerlevsdatter	2 år	do		
Chresten Mathiesen	83 år	mandens fader	enkemand	lever af aftægt
Søren Pedersen	36 år	husbond	gift	bonde og gårdbeboer
Anna Marie Jensdatter	23 år	hans kone	---	
Mette Sørensdatter	1 år	deres datter		
Peder Sørensen	78 år	mandens fader	enkemand	lever af aftægt
Mette Pedersdatter	40 år	hans datter	ugift	
Maren Christensdatter	68 år			
Laust Svendsen	67 år	mand	gift	daglejer
Maren Svendsdatter	73 år	hans kone	---	inderste

Folketællingsliste 1834 Ilsted

Christen Sørensen	59 år	gift	gårdmand
Mette Nielsen	54 år	---	hans kone
Peder Christensen	24 år	ugift	deres søn
Hans Christensen	21 år	---	do
Maren Christensen	18 år	---	deres datter
Jens Christensen	15 år	---	deres søn
Ane Christensen	15 år	---	deres datter
Peder Sørensen	32 år	gift	gårdmand
Ane Sørensen	38 år	---	hans kone
Ane Marie Pedersen	7 år		deres barn
Johanne Pedersen	5 år		do
Søren Pedersen	2 år		do
Karen Jensen	16 år		tjenestepige
Janne Pedersen	31 år	enke	almisselem
Peder Christensen	12 år		hendes søn
Niels Christensen	7 år		do
Søren Hansen	55 år	gift	Husmand lever af sin jordlod
Tove Christensen	52 år	---	hans kone
Maren Pedersen	20 år	ugift	deres stedbarn
Søren Pedersen	16 år	---	do
John Berg Møller	50 år	gift	gårdmand
Christence Møller	44 år	---	hans kone
Christence Møller	14 år		deres barn
Christian Møller	17 år		do
Christoffer møller	15 år		d0
Niels Møller	12 år		d0
Inger Marie Møller	8 år		do
Ole Christian Møller	10 år		do
Hans Møller	5 år		do
Peder Pedersen	71 år	gift	indsidder aftægtsmand
Ane Catrine Michelsen	70 år	---	hans kone
Juul Hansen	51 år	gift	gårdmand
Maren Hansen	40 år	---	hans kone
Kirstine Nielsen	17 år		hendes barn
Niels Nielsen	18 år		do
Hans Juulsen	8 år		deres datters søn
Johannes Juulsen	4 år		do
Ane Nielsen	61 år	enke	gårdmandsenke lever af sin jordlod
Christen Sørensen	20 år	ugift	hendes søn
Christen Lauridsen	26 år	gift	gårdmand
Ane Mortensen	26 år	---	hans kone
Mette Christensen	1 år		deres datter
Morten Nielsen	62 år	gift	indsidder aftægtsmand
Mette Enevoldsen	51 år	---	hans kone

Folketællingsliste 1834 Ilsted

Jens Jepsen	41 år	gift	gårdmand
Mette Kirstine Hansen	32 år	---	hans kone
Jeppe Jensen	11 år		deres barn
Hans Jensen	9 år		do
Jes Peter Jensen	6 år		do
Johanne Marie Jensen	3 år		do
Clemmen Michelsen	18 åugift		tjenestekarl
Niels Rasmussen	60 år	gift	indsidder og Daglejer
Mette Jensen	72 år	---	hans kone
Jens Mortensen	22 år	ugift	husmand lever af sin jordlod
Anica Nielsen	19 år	ugift	tjenestepige
Albrecht Hansen	28 år	ugift	indsidder og daglejer
Margrethe Sørensen	26 år	ugift	indsidder og daglejer
Hans Nielsen	30 år	gift	husmand og daglejer
Mette Mortensen	23 år	---	hans kone
Ingerborg Hansen	5 år		deres barn
Mette Marie Hansen	2 år		do

Folketællingsliste 1840 Ilsted

Christen Sørensen	67 år	gift	gårdmand
Mette Nielsdatter	61 år	---	hans kone
Hans Christensen	27 år	ugift	deres søn
Jens Christensen	21 år	---	do
Ane Christensen	21 år	---	deres datter
Peder Sørensen	38 år	gift	gårdmand
anna Sørensdatter	44 år	---	hans kone
Anna Marie pedersen	13 år		deres barn
Hanne Pedersen	11 år		do
Søren Pedersen	8 år		do
? Pedersen	5 år		do
Johanne Pedersdatter	42 år	enke	indsidder
? Kristensen	13 år		hendes søn
Maren Christensdatter	44 år	gift	?.... kone lever af sin jordlod
Else Lambertsdatter	13 år		hendes barn
Søren Lambertsen	11 år		do
Jens Mortensen	28 år	ugift	husmand lever af sin jordlod
Berg Møller	56 år	enkemand	Indsidder Seiion? og Ge..handler
Christian Berg....	25 år	ugift	hans barn
Christoffer Møller	21 år	---	do
Inger Marie Møller	14 år	---	do
Hans Møller	11 år		do

Folketællingsliste 1840 Ilsted

Hans Nielsen	36 år	gift	husmand lever af sin jordlod
Mette Mortensdatter	29 år	---	hans kone
Mette Marie Hansen	8 år		deres barn
Morten Hansen	5 år		do
Marie Hansen	3 år		dp
Jens Jepsen	47 år	gift	gårdmand
Mette Kirstine Hansen	38 år	---	hans kone
Hans Jensen	15 år		deres barn
Jens Peter Jensen	12 år		do
Johanne Marie Jensen	9 år		do
Jens Christian Jensen	6 år		do
P. Christian Jensen	3 år		do
Christian Jensen	1 år		do
Christen Lauridsen	29 år	gift	gårdmand
Anna Mortensdatter	32 år	---	hans kone
Mette Christensen	7 år		deres barn
Karen Marie Christensen	4 år		do
Lauridsine Christensen	2 år		do
? Hansen	13 år		almissebarn ?
Karl Pedersen	37 år	ugift	tjenestekarl
Morten Nielsen	68 år	gift	aftægtsmand
Mette Enevoldsen	58 år	---	hans kone
Kristen Sørensen 26 år	gift		?..... lever af sin jordlod
Johanne K. Sørensen	33 år	gift	hans kone
? .... Kristensen	4 år		deres barn
Johanne Hansen	18 år		plejebarn
Hansine Hansen	10 år		do
Jeppe Christensen	33 år	gift	Indsidder og daglejer
Sisse Christensdatter	33 år	---	hans kone
Christian Jepsen	9 år		deres barn
? Jepsen	5 år		do
Marie Jepsen	3 år		do
En ....+	1 år		do
Juul Hansen	57 år	gift	gårdmand
Maren Hansen	46 år	---	hans kone
Kirstine Nielsen	22 år	ugift	deres barn
Niels Nielsen	16 år		do
Hans Juulsen	14 år		do
Johannes Juulsen	10 or		do
Søren Hansen	4o år	gift	gårdmand
Anne Sørensdatter	27 år	---	hans kone
Hans Jørgensen	20 år		tjenestekarl
Bodil Marie Andersen	18 år		tjenestepige
Hans Christiansen	58 år	gift	husmand lever af sin jordlod
? hansdatter	51 år	---	hans kone
Hans Hansen	15 år		deres barn
Svend Christian Hansen	11 åe		do
Kirsten Sørensdatter	73 år	enke	aftægtskone

Folketællingsliste 1840 Ilsted

Hanne K. Mortensdatter	53 år	enke	lever af sin jordlod
Morten Nielsen	20 år		hendes søn
Maren Nielsen	15 år		hendes datter
Niels Hansen	46 år	gift	gårdmand
Johanne Jensatter	31 år	---	hans kone
Hans Lauridsen Nielsen	5 år		deres barn
Appelonne Nielsen	4 år		do
K. Nielsen	1 år		do
Kirsten Hansen	16 år		plejebarn
Appelonne Nielsdatter	80 år	enke	aftægtskone
Mads Christensen	48 år	gift	gårdmand
Johanne Juulsdatter	40 år	---	hans kone
Kirstine Hansen	12 år		deres barn
Poul Hansen	7 år		do
Anna ..... Hansen	5 år		do
Kirsten Hansen	3 år		do

Folketællingsliste 1845 Ilsted

			fødested	
Jep Andersen Madsen	49 år	gift	Jernved Ribe amt	husmand og rokkedrejer
Bodil Nielsdatter	60 år	---	Bramming Ribe amt	hans kone
Mads Nielsen Jepsen	15 år		Bramming Ribe amt	deres søn
Berg Møller	61 år	enkemand	Agersø	han lever af sin jordlod
Christence Møller	30 år	ugift	Starup Ribe amt	hans datter
Christian Møller	28 år	----	---- -----	hans søn
Maren Thomsen	49 år	enke	Skads Ribe amt	husmandsenke lever af sin jordlod
Søren Lambertsen	16 år		---- -----	hendes søn
Jens Jepsen	52 år	gift	her i sognet	gårdmand
Mette Kjerstine Hansen	43 år	---	Randbøl Vijle amt	hans kone
Jep Jensen	21 år	ugift	her i sognet	deres søn
Hans Jensen	20 år	----	do snedker	do
Johanne Marie Jensen	14 år		do	deres datter
Jens Christian Jensen	11 år		do	deres søn
Peder Christian Jensen	8 år		do	do
Christen Jensen	6 år		do	do
Niels Jensen	3 år		do	do
Johanne K. Sørensen	39 år	enke	Skads Ribe amt	Husmandsenke lever af sin jordlod
Ane Christensen	9 år		her i sognet	hendes barn
Christen Christensen	1 år		do	do
Hansine Hansen	15 år		Skads Ribe amt	plejebarn

Folketællingsliste 1845 Ilsted

			fødested	
Christen Lauridsen	34 år	gift	Vejrup sogn Ribe amt	gårdmand
Ane Mortensdatter	37 år	---	her i sognet	hanskone
Mette Christensen	12 år		do	deres barn
Karen Marie Christensen	9 år		do	do
Lauridsine Christensen	7 år		do	d0
Karen Christensen	5 år		do	do
Dorthe Christensen	2 år		do	do
Morten Nielsen	72 år	gift	do	aftægtsmand
Mette Enevoldsen	61 år	---	do	hans kone
Juul Hansen	62 år	gift	Føvling sogn	gårdmand
Maren Hansen	51 år	---	Tjæreborg Ribe amt	hans kone
Hans Juulsen	19 år		her i sognet	deres søn
Ane Kjerstine Nielsen	16 år		Nykirke Ribe amt	tjenestepige
Søren Hansen	46 år	gift	Tjæreborg Ribe amt	gårdmand
Ane Sørensdatter	32 år	---	Hunderup sogn Ribe amt	hans kone
Mette Margrethe Sørensen	5 år		født her i sognet	deres barn
Karen Hansen	25 år	ugift	Høiby Fyn	tjenestepige
Morten Nielsen	23 år	----	Bramming Ribe amt	daglejer
Niels Nielsen	23 år	----	do	do
Peder Sørensen	43 år	gift	født her i sognet	gårdmand
Ane Sørensen	49 år	---	Skads Ribe amt	hans kone
Ane Marie Pedersen	18 år		født her i sognet	deres barn
Søren Pedersen	13 år		do	do
Karen Pedersen	9 år		do	do
Hans Christensen	32 år	ugift	født her i sognet	gårdmand
Ane Christensen	26 år	ugift	do	hans søster
Mette Nielsdatter	65 år	enke	do	hans moder
Hans Peder Christensen	13 år		Hunderup Ribe amt	tjenestedreng
Søren Christensen	26 år	ugift	født her i sognet	skrædder
Søren Mathiasen Laustsen	20 år	ugift	Hunderup sogn Ribe amt	skræddersvend

Folketællingsliste 1850 Ilsted

			fødested	
Hans Christensen	36 år	gift	født her i sognet	gårdmand husfader
Else Sørensen	28 år	---	Hunderup sogn	hans kone
Christian Hansen	1 år		her i sognet	deres søn
Karen Jensen	18 år	ugift	do	tjenestepige
Matte Nielsen	68 år	enke	do	husfaderens moder forsørges af ham
Peder Sørensen	48 år	gift	født her i sognet	gårdmand husfader
Ane Sørensen	52 år	---	do	hans kone
Ane Marie Pedersen	23 år	ugift	do	deres datter
Søren Pedersen	18 år	---	do	deres søn
Karen Pedersen	15 år		do	deres datter
Truels M. Gram	42 år	gift	Brøns sogn	gårdmand husfader
Ane Sørensen	37 år	---	Hunderup sogn	hans kone
M. Margrethe Sørensen	10 år		her i sognet	deres datter
Dorthea Marie Gydesen	22 år		green sogn	tjenestepige
Juul Hansen	67 år	gift	Føvling sogn	gårdmand
Maren Hansen	56 år	---	Tjæreborg sogn	hans kone
Kirstine Nielsen	33 år	ugift	Tjæreborg sogn	deres datter
Niels Thomsen Nielsen	26 år	---	her i sognet	deres søn
Hans Juulsen	24 år	---	do	do
Johannes Juulsen	20 år	---	do	do-skolelærer i Ilsted og Lourup
Peder Nielsen	37 år	gift	Bramming sogn	husfader lever af sin jordlod
Johanne Nielsen	31 år	---	Vilslev sogn	hans kone
Birthe Kjerstine Pedersen	6 år		Vejrup sogn	
Thomas Chr. Sørensen	43 år	gift	Grindsted sogn	husfader lever af sin jordlod
Joh. Katrine Sørensen	44 år	---	Skads sogn	hans kone
Ane Christensen	14 år		her i sognet	deres datter
Christen Sørensen	6 år		do	deres søn
Christen Lauridsen	39 år	gift	Vejrup sogn	gårdmand husfader
Ane Mortensdatter	41 år	---	her i sognet	hans kone
Karen M. Christensen	13 år		Hunderup sogn	deres barn
Lauridsine Christensen	11 år		her i sognet	do
Karen Christensen	8 år		do	do
Martha Christensen	6 år		do	do
Morten Nielsen	77 år	gift	do	Aftægtsmand og husfader
Mette Enevoldsen	65 år	---	do	hans kone
Jens Jepsen	66 år	enkemand	her i sognet	gårdmand og husfader
Jep Jensen	26 år	ugift	do	hans søn
Hans Jensen	25 år	---	do	do
Jes Peder Jensen	22 år	---	do	do
Johanne Jensen	19 år	---	do	hans datter
Jens Chr. Jensen	16 å4	---	do	hans søn
Christen Jensen	11 år		do	do
Niels Jensen	8 år		do	do
Frands Jensen	2 år		do	do
Else Lambertsen	22 år	ugift	Skads sogn	tjenestepige

Folketællingsliste 1850 Ilsted

			fødested	
Mathias Hansen	50 år	gift	født her i sognet	snedker og husfader
Kjerstine Marie Jeremiasen	42 år	---	Malt sogn	hans kone
Hans Peder Mathiasen	15 år		do	deres søn
Anders Peder Mathiasen	12 år		do	do
Martin Mathiasen	9 år		Føvling sogn	do
Bertel Mathiasen	6 år		do	d0
Ane Marie Mathiasen	3 år		her i sognet	deres datter
Jep A. Madsen	53 år	gift	jernved sogn	rokkedrejer og husfader
Bodil Nielsen	63 år	---	Bramming sogn	hans kone
Mads Nielsen Jepsen	20 år	ugift	do	deres søn
Jesper Christian Møller	46 år	gift	Gram sogn, Slesvig	skomager og husfader
Mette Catrine Eriksen	46 år	---	Fohl sogn	hans kone
Bendix møller	13 år	ugift	do	deres barn
Kjersten Møller	10 år		Hunderup sogn	do
Anders Olesen Møller	6 år		do	do
Poul Møller	3 år		do	do
Maren Thomsen	53 år	enke	Darum sogn	Husmandsenke lever af sin jordlod
Hans Christensen	67 år	gift	Vilslev sogn	Husfader lever af sin jordlod
Ane Hansen	62 år	---	her i sognet	hans kone
Christen Hansen	31 år	ugift	do	deres søn
Kjerstine Marg. Hansen	28 år	---	do	deres datter
Hans Hansen	25 år	---	do	deres søn
Søren Chr. Hansen	21 år	---	do	d
Nis Nielsen Sørensen	27 år	gift	Lintrup sogn	daglejer og husfader
Ane Dorthea Pedersen	24 år	---	Jernved sogn	hans kone
Peder Rasmus Sørensen	2 år		do	deres søn
Ane Sørensen	29 år	ugift	Lintrup sogn, Slesvig	husfaderesn søster
Marie Nielsen	1 år		her i sognet	hendes datter

Folketællingsliste 1855 Ilsted

			fødested	
Jesper Møller	53 år	git	Gram sogn	husfader og skomager
Mette Katrine Beck	52 år	---	Toftlund sogn	hans kone
Peder Møller	28 år	ugift	Gram sogn	deres søn
Anders Møller	12 år		do	do
Poul Møller	8 år		do	do
Mads Nielsen	24 år	gift	Bramming sogn Ribe amt	husfader og drejer
Kjersten Nielsen	32 år	---	Tjæreborg Ribe amt	hans kone
Bolette Marie Madsen	2 år		født her i sognet	deres datter
Jep Madsen	60 å	enkemand	Jernved sogn Ribe amt	aftægtsmand
Mathias Hansen	55 år	gift	født her i sognet	husfader og snedker
Kjersten M. Jeremiasen	47 år	---	Malt sogn Ribe amr	hans kone
Martin Mathiasen	14 år		født her i sognet	deres barn
Ane Marie Mathiasen	5 år		do	do
Maren Mathiasen	7 år		do	do
Niels Mathiasen	2 år		do	do
Hans Hansen	29 år	gift	født her i sognet	husfader og gårdmand
Maren Pedersen	33 år	---	Hunderup sogn Ribe amt	hans kone
Hans Hansen	3 år		født her i sognet	deres søn
Hans Christensen	74 år	gift	Vilslev sogn Ribe amt	aftægtsmand
Ane Hansen	65 år	---	født her i sognet	hans kone
Anders Hansen	45 år	gift	?	Daglejer ?
Ane Katrine Rasmussen	42 år	---	do	hans kone
Hans Chr. Hansen	13 år		do	deres barn
Mette Kjerstine Hansen	10 år		do	do
Rasmus Hansen	7 år		Holsted sogn Ribe amt	do
Frederik Hansen	5 år		Føvling sogn Ribe amt	do
Ane Marie Hansen	2 år		født her i sognet	do
Jes Peder ?	36 år	gift	Hunderup sogn Ribe amt	daglejer
Marie Nielsen	30 år	---	født her i sognet	hans kone
Ane Kjerstine Hansen	5 år		do	deres barn
Marie Margrethe Jessen	3 år		do	do
Niels Peder Jessen	1 år		do	do
Ane Kjerstine Mortensen	67 år	enke	do	aftægtskone
Søren Nielsen	30 år	gift	Tjæreborg sogn Ribe amt	skomager
Karen R. Nielsen	29 år	---	Bramming sogn Ribe amt	hans kone
Peder Hansen	32 år	gift	Haderslev amt	daglejer
Ane Marie Pedersen	37 år	---	Bramming sogn Ribe amt	hans kone
Berg Møller J. Anthon	9 år		Gjesten sogn Ribe amt	plejebarn
Jens Jensen	32 år	gift	Sneum sogn Ribe amt	husfader gårdmand
Ane lauridsen	34 år	---	Vilslev sogn Ribe amt	hans kone
Jens Nielsen Jensen	1 år		født her i sognet	deres søn
Niels Hansen	62 år	gift	do	aftægtsmand
Johanne Thomsen	53 år	---	Tjæreborg sogn Ribe amt	hans kone
Dorthe Nielsen	15 år		født her i sognat	deres barn
Maren Nielsen	11 år		do	do
Niels Nielsen	7 år		do	do
Niels Hansen	34 år	gift	Føvling sogn Ribe amt	husfader og smed
Ane Katrine Nielsen	31 år	---	Bramming sogn	hans kone
Aniken Nielsen	3 år		født her i sognet	

Folketællingsliste 1855 Ilsted

			fødested	
Truels Gram	47 år	gift	Brøns sogn	gårdmand og husfader
Ane Sørensen	42 år	---	Hunderup sogn	hans kone
Grethe Sørensen	14 år		her i sognet	deres barn
Søren Mathiesen Gram	3 år		do	do
Margrethe Iversen	19 år	ugift	Aastrup sogn Ribe amt	tjenestepige
Christen Madsen	16 år		Varde Ribe amt	tjenestekarl
Niels Nielsen	33 år	ugift	Bramming sogn Ribe amt	Daglejer (lærer ?)
Jep Jensen	31 år	gift	født her i sognet	gårdmand og husfader
Grethe Christensen	33 år	---	do	hans kone
Mette Marie Nielsen	19 år	ugift	Føvling sogn Ribe amt	tjenestepige
Jens Jepsen	62 år	enkemand	født her i sognet	aftægtsmand
Niels Jensen	13 år		do	hans søn
Frands Jensen	7 år		do	do
Peder Nielsen	40 år	gift	Bramming sogn Ribe amt	husfader og husmand
Johanne Nielsen	36 år	---	Vilslev sogn Ribe amt	hans kone
Birthe Kjerstine Pedersen	11 år		Vejrup sogn Ribe amt	deres barn
Abeline Pedersen	2 år		født her i sognet	do
Maren Thomsen	55 år	enke	Darum sogn Ribe amt	husmandskone lever af sin joedlod
Else Lambertsen	27 år	ugift	Skads sogn Ribe amt	datterens plejemor ?
Christen Lauridsen	43 år	gift	Vejrup sogn Ribe amt	husfader og gårdmand
Ane Mortensen	46 år	---	født her i sognet	hans kone
Karen M. Christensen	19 år		do	deres datter
Karen Christensen	14 år		do	do
Marthe Christensen	12 år		do	do
Mads Jacob Madsen	16 år		vejrup sogn Ribe amt	plejesøn
Mette Enevoldsen	71 år	enke	født her i sognet	aftægtskone
Thomas Carl Sørensen	48 år	gift	Grindsted sogn Ribe amt	husfader og gårdmand
Johanne K. Sørensen	49 år	---	Skads sogn Ribe amt	hans kone
Ane Sørensen	19 år		født her i sognet	deres barn
Cheisten Christensen	11 år		do	do
Hans Juulsen	28 år	ugift	født her i sognet	husfader og gårdmand
Juul Hansen	72 år	gift	Føvling sogn Ribe amt	aftægtsmand
Maren Hansen	61 år	---	Tjæreborg sognRibe amt	hans kone
Johannes Juulsen	25 år	ugift	født her i sognet	deres søn
Maren Nielsen	9 år		Bramming sogn Ribe amt	plejebarn
Peder Sørensen	53 år	gift	født her i sognet	husfader og gårdmand
Ane Sørensen	59 år	---	Skads sogn Ribe amt	hans kone
Karen Pedersen	20 år	ugift	født her i sognet	deres datter
Søren Pedersen	23 år	---	do	deres søn
Johanne M. Sørensen	11 år		Aarre sogn Ribe amt	plejebarn
Hans Christensen	39 år	gift	født her i sognet	husfader og gårdmand
Else Sørensen	33 år	---	Huhderup sogn Ribe amt	hans kone
Ane Hansen	4 år		født her i sognet	deres barn
Mette Marie hansen	1 år		do	do
Christen Christensen	6 år		do	do
Christen Pedersen	10 år		Øse sogn Ribe amt	plejebarn
Hans Nielsen	19 år		født her i signet	tjenestekarl
Ellen Kjerstine Vigtoft	17 år		Gram sogn, Slesvig	tjenestepige
Mette Nielsen	75 år	enke	født her i sognet	aftægtskone

1855 Ilsted

			Fødested	
Maren Hansen	48 år	gift	Brøndum sogn Ribe amt	husmandskone +
Ane Mette Christensen	21 år	ugift	født her i sognet	hendes datter
Claus Iversen	65 år	gift	Malt sogn Ribe amt	husfader og husmand
Marie K. Sørensen	43 år	---	Føvling sogn Ribe amt	husholderske
Hans Villadsen	4 år		Lintrup sogn	plejebarn
Nis Christensen	63 år	gift	Lem sognRingkøbing amt	husfader og gårdmand
Ane Poulsen	55 år	---	Aarre sogn Ribe amt	hans kone
Anedorthe Nissen	20 år	ugift	født her i sognet	deres datter
Hans Andersen Nissen	13 år		do	deres søn

Folketællingsliste 1860 Ilsted

			fødested	
Thomas Mortensen	23 år	gift	Darum sogn Ribe amt	skplelærer husfader
Lene Hansen	28 år	---	Vilslev sogn Ribe amt	hans kone
Maren Mortensen	2 år		Ilsted her i sognet	deres barn
Truels Mathiesen Gram	48	gift	Brøns sogn	gårdmand husfader
Ane Sørensen	47 år	---	Hunderup sogn Ribe amt	hans kone
Mette Marg. T. Sørensen	20 år	ugift	her i sognet	konens datter 1′ ægteskab
Søren Mathiesen Gram	7 år		do	deres søn
Niels Jensen	18 år		do	tjenestekarl
Hans Chrstensen	48 år	gift	født her i sognet	gårdmand husfader
Else Sørensen	39 år	---	Hunderup sogn Ribe amt	hans kone
Christen Hansen	11 år		her i sognet	deres barn
Ane Hansen	9 år		do	do
Mette Marie Hansen	6 år		do	do
Sofie Hansen	2 år		do	do
Mette Nielsen	82 år	enke	do	husfaders moder der af ham forsørges
Niels Madsen	40 år	gift	Grimstrup sogn Ribe amt	gårdmand husfader
Ane Marie Pedersen	33 år	---	her i sognet	hans kone
Mads Peder Madsen	3 år		do	deres søn
Agatha Nielsen	14 år		Vejrup sogn Ribe amt	tjenestepige
Peder Sørensen	58 år	gift	her i sognet	aftægtsmand forsørges af husfaderen
Ane Sørensen	64 år	---	Skads sogn Ribe amt	aftægtskone do
Hans Jensen	34 år	ugift	født her i sognet	grdmand husfader
Maren Nielsen	14 år		Bramming sogn Ribeamt	plejebarn
Else Lambertsen	33 år	ugift	her i sognet	tjenestepige
Maren Thomsen	65 år	enke	Øen Sylt	husmandsenke lever af sin jordlod
Thomas Chr. Sørensen	53 år	gift	Grindsted sogn Ribe amt	husmand husfader
Johanne Katrine Sørensen	54 år	---	Skads sogn Ribe amt	hans kone
Ane Christensen	24 år	ugift	her i sognet	deres datter
Niels Christian Nielsen	44 år	gift	født her i sognet	gårdmand husfader
Lauridsine Christensen	22 år	---	do	hans kone
Ane Nielsen	2 år		do	deres barn
Lohanne Mortensen	53 år	enke	do	konens moder forsørges af husfaderen

Folketællingsliste 1860 Ilsted

			fødested	
Christen Lauridsen	49 år	gift	Vejrup sogn Ribe amt	husfader aftægtsmand
Ane Mortensen	52 år	---	her i sognet	hans kone
Martha Christensen	17 år	ugift	do	deres datter
Christen Nielsen	4 år		Aastrup sogn Ribe amt	plejebarn
Karen Marie Christensen	24 år	ugift	Hunderup sogn Ribe amt	husejerinde
Johan Peder Jensen	8 år		Føvling sogn Ribe amt	plejebarn
Mette Enevoldsen	77 år	enke	her i sognet	husejerindens bedstemor forsørges af husejerinden
Laust Jacobsen	2 år		do	husejerindens barn
Jep Jensen	37 å	enkemand	her i sognet	gårdmand husfader
Georg Christian Jepsen	4 år		do	hans barn
Frands Jensen	12 år		do	husfaderens brodersøn forsørges af
hamJens Jepsen	67 år	enkemand	do	husfaderens fader
Ane Mortensen	26 åe	ugift	Vilslev sogn Ribe amt	tjenestepige
Peter Nielsen	46 år	gift	Bramming sogn Ribe amt	Husmand husfader
Johanne Nielsen	41 år	---	Vilslev sogn Ribe amt	hans kone
Birthe Kjerstine Petersen	16 år		Vejrup sogn Ribe amt	deres datter
Abeline Petersen	8 år		her i sognet	do
Anders Hansen	49 år	gift	Fyn	husmand husfader
Ane Katrine Rasmussen	47 år	---	her i sognet	hans kone
Rasmus Andersen	13 år		Holsted sogn Ribe amt	deres barn
Frederik Andersen	10 år		Føvling sogn Ribe amt	do
Ane Marie Andersen	7 år		her i sognet	do
Peder Christian Møller	34 år	gift	Gram sogn	husmand husfader
Mette Hansen	39 år	---	Henne sogn Ribe amt	hans kone
Ane Kirstine Møller	3 år		her i sognet	deresbarn
Karen Jespersen Møller	1 år		do	do
Mette Katrine Eriksen	57 år	enke	Fohle sogn Haderslev amt	aftægtskone forsørges af husfaderen
Erik Møller	28 år	ugift	gram sogn	hans kone
Mathias Hansen	59 år	gift	her i sognet	Husmand husfader
Kirsten Marie jeremiasen	52 år	---	Malt sogn Ribe amt	hans kone
Maren Mathiasen	10 år		her i sognet	deres barn
Niels Mathiasen	7 år		do	do
Mads Nielsen	30 år	gift	Bramming sogn Ribe amt	Rokkedrejer husfader
Kirsten Nielsen	43 år	---	Tjæreborg sogn	hans kone
Bodil Marie Madsen	7 år		her i sognet	deres barn
Jep Nielsen Madsen	4 år		do	do
Jep Madsen	62 år	enkemand	Jernved sogn Ribe amt	Husfaders fader rokkedrejer

Folketællingsliste 1870 Ilsted

			fødested	
Ane Kjerstine Hansen	35 år	gift		Husmoder
mette Marie Jensen	8 år		her i sognet	hendes barn
Niels Svendsen Jensen	7 år		do	do
Ane Margrethe Jensen	4 år		Hunderup sogn ribe amt	do
Hans Chr. Jensen	under 1 år		her i sognet	do
J.Jørgen Andersen Ploug	31 år	gift	Svendborg amt	husfader Bødker Jordbruger
Ane Kjerstine Eskildsen	29 år	---	aastrup sogn Ribe amt	Husmoder
Eskild Jensen Ploug	1 år		her i sognet	deres søn
Anders Hansen Ploug	58 år	gift	Svendborg amt	husfader aftægtsmand
Ane Katrine Rasmussen	56 år	---	do	husmoder aftægtskone
Peder Nielsen	56 år	gift	Bramming sogn Ribe amt	husfader jordbruger
Johanne Nielsen	51 år	---	Hillerup sogn Ribe amt	husmoder
Abeline Pedersen	17 år		her i sognet	deres datter
Frederik Peder Jensen	34 år	gift	Kollund Haderslev amt	Jordbruger arbejdsmand
Else Lambertsen	48 år	---	Skads sogn Ribe amt	husmoder
Lambert Chr. Jensen	6 år		her i sognet	deres barn
Maren Jensen	4 år		do	do
Jens Peder Jensen	2 år		do	do
Jep Jensen	45 år	gift	født her i sognet	husfader jordbruger gårdmand
Ane Mortensen36	36 år	---	Vilslev sogn Ribe amt	husmoder
Georg Chr. Jensen	13 år		her i sognet	deres søn
Jens Jepsen	9 år		do	do
Morten Chr. Jensen	5 år		do	do
Mette Kjerstine Jepsen	2 år		do	do
Elise Kjerstine Jepsen	2 år		do	do
Jens Jepsen	76 år	enkemand	do	husfaders fader aftægtstager
christen Jensen	30 år	ugift	do	tjenestekarl
Anders Peder Andersen	24 år	---	Hunderup sogn Ribe amt	do
karoline H. Christensen	18 år	---	farup sogn Ribe amt	tjenestepige
Niels Chr. ielsen	50 år	gift	født her i sognet	husfader jordbruger gårdmand
lauridsine Christensen	31 år	---	do	husmoder
Ane Nielsen	11 år		do	deres datter
Ane Kjerstine Nielsen	4 år		do	do
marie Kjerstine Nielsen	1 år		do	do
Anders Eriksen	33 år	gift	Farup sogn	husfader jordbruger gårdmand
Ane Christensen	33 år	---	do	husmoder
Herman Chr. Sørensen	62 år	gift	do	husmoders fader
Johanne Katrine Sørensen	63 år	---	Skads sogn Ribe amt	husmoders moder
Johannes Juulsen	39 år	gift	født her i sognet	husfader gårdmand og sognefoged
Ane barbara Nielsen	44 år	---	Hunderup sogn Ribe amt	husmoder
Julie Marie Juulsen	3 år		dot	deres barn
Niels Marius Juulsen	2 år		do	do
Niels Anton Nielsen	17 år		her i sognet	tjenestekarl
Ane Elisabeth Christensen	17 år		do	tjenestepige
Niels Vigtoft	22 år		jernved sogn	?

Folketællingsliste 1870 Ilsted

			fødested	
Truels Gram	60 år	enkemsnd	Brøns sogn	Husfader jordbruger gårdmand
Christen Christensen	55 år	gift	Forum sogn Ribe amt	tjenestekarl
Karen Hansen	36 år	ugift	her i sognet	tjenestepige
Niels Madsen	49 år	gift	Grimstrup Ribe amt	Husfader jordbruger gårdmand
Ane Marie Pedersen	42 år	---	do	husmoder
Ane Petrea Marie madsen	8 år		her i sognet	deres barn
Peder Sørensen Madsen	5 år		do	do
Mads peder Madsen	under 1 år		do	do
Jens Mathiesen Jensen	16 årr		Faaborg sogn Ribe amt	Plejesøn
Marie M. Christensen	16 år		?	Pige
Hans Christensen	55 år	gift	født her i sognet	husfader jordbruger gårdmand
Else Sørensen	48 år	---	Hunderup sogn Ribe amt	husmoder
Christen Hansen	20 år	ugift	her i sognet	deres søn
Ane Hansen	18 år	---	do	deres date
Mette Marie Hansen	18 år	---	do	do
Sophie Hansen	11 år		do	do
Jens Sørensen	34 år	gift	Hunderup sogn Ribe amt	husfader arbejdsmand Nuværende opholdssted Hunderup sogn fravætrnde 2 dage



Folketællingsliste 1880 Ilsted

			fødested	
Anton Olesen	38 år	gift	Vejle amt	ledvogter
Ane Mine Sophie Olesen	44 år	---	Bryrup sogn Skanderborg	hans kone
Ole Anton Olesen	10 år		Vejle amt	deres søn
Ane Marie Olesen	4 år		her i sognet	
Jens Nielsen	31 år	gift	Ribe amt	husfader gårdejer
Lauridsine Christensen	44 år	---	her i sognet	hans kone
Ane Nielsen	21 år		do	deres datter
Ane Kjerstine Nielsen	14 år		do	do
Marie Kjerstine Nielsen	11 år		do	do
Niels Peder Nielsen	9 år		do	deres søn
Nielsine M. K. Nielsen	2 år		do	deres datter
Niels Jensen Nielsen	under 1 år		do	deres søn
Jep Jensen	55 år	gift	født her i sognet	husfader gårdejer
Ane Mortensen	46 år	---	Vilslev sogn Ribe amt	hans kone
Morten Kristian Jepsen	15 år		her i sognet	deres søn
Marie Kjerstine Jepsen	12 år		do	deres datter
Jens Kristian Jepsen	9 år		do	deres søn
Ane Margrethe Jepsen	6 år		do	deres datter
Peter Jepsen	4 år		do	deres søn
Fhorvald Ricard Nielsen	26 år			tjenestekarl
Ane Kjerstine Madsen	26 år		Ansager sogn Ribe amt	tjenestepige
Jens Jepsen	86 år		her i sognet	husfaders fader enkemand
Anders Peder Mathiesen	41 år	gift	Malt sogn	lever af sin jordlod og agerjordarbejde
Susanne Laugesen	36 år	---	her i sognet	hans kone
Mathias Peder Mathiasen	11 år		do	deres søn
Laust Mathiesen	8 år		do	do
Hans Mathiesen	6 år		do	do
Kristian Mathiesen	4 år		do	do
Marie Sofie Mathiesen	1 år		do	deres datter
Niels Rasmussen	53 år	gift	Aastrup sogn Ribe amt	husfader lever af sin jordlod
Mette Kristensen	46 år	---	her i sognet	hans kone
Laust Jacob Nielsen	12 år		Aastrup sogn Ribe amt	deres søn
Morten Nielsen	9 år		her i sognet	do
Ane Nielsen	6 år		do	deres datter
Nicoline F. K. Nielsen	2 år		do	do
Nicolai Frederik Køller	40 år	gift	Slesvig	husfader maler
Maren Marie Nielsen	25 år	---	Aastrup sogn Ribe amt	hans kone
Kjerstine Nielsen	5 år		her i sognet	plejebarn
Peder Sølbæk	49 år	enkemand	Vodder sogn Slesvig	husfader lever af sin jordlod
Bodil Marie Sølbæk	17 år		her i sognet	hans datter
Kristen Lauridsen Sølbæk	11 år		do	hans søn
Andreas Sølbæk	7 år		do	do
Kristen Lauridsen	68 år	gift	Vejrup sogn Ribe amt	husfader lever af sin jordlod og aftægt
Margrethe Hansen	47 år	---	Vorbasse sogn Ribe amt	hans kone

Folketællingsliste 1880 Ilsted

			fødested	
Peter Kristian Møller	53 år	gift	Gram sogn Slesvig	Husfader lever af sin jordlod og arbejde
Mette Hansen	58 år	---	Henne sogn Ribe amt	hans kone
Erik Møller	47 år	gift	Gram sogn Slesvig	husfader lever af sin jordlod
Ellen Antonsdatter	56 år	---	Nordby sogn Fanø	hans kone
Mette Katrine Eriksdatter	76 år	enke	Slesvig	Husfaders moder forsørges af ham
Jens Svendsen	44 år	gift	Sneum sogn Ribe amt	husfader lever af sin jordlod og daglejerAn
Ane Kjerstine Hansen	43 år	---	Farup sogn Ribe amt	hans kone
Hans kristian Jensen	10 år		her i sognet	deres søn
Søren Peder Jensen	8 år		do	do
Kristian Hansen	45 år	gift	Farup sogn Ribe amt	lever af sin jordlod og er stenhugger
Frederikke Frandsen	47 år	---	Fjeldstrup sogn i Slesvig	hans kone
Else Marie Hansen	11 år		Hosterp sogn Ribe amt	deres datter
Karoline Hansen	8 år		her i sognet	do
Hans Henrik Hansen	4 år		do	deres søn
Hans Christensen	66 år	gift	født her i sognet	husfader gårdejer
Else Sørensen	51 år	---	Hunderup sogn Ribe amt	hans kone
Chresten Hansen	30 år		her i sognet	deres søn
Sofie Hansen	21 år		do	deres dter
Simon Severin Rasmussen	15 år		Aastrup sogn Ribe amt	tjenestedreng
Sørine Kjerstine Petersen	14 år		Vejrup sogn Ribe amt	tjenestepige
Jens Peter Vilhelm Lund	28 år		i Slesvig	daglejer
Niels Madsen	59 år	gift	Grimstrup sogn Ribe amt	husfader gårdejer
Ane Marie Pedersen	52 år	---	her i sognet	hans kone
Ane Petrea Marie Madsen	18 år		do	deres datter
Mads Peder Madsen	10 år		do	deres søn
Jørgen Kristian Hansen	18 år		Grimstrup sogn Ribe amt	tjenestekarl
Niels Sørensen Jensen	17 år		her i sognet	do
Truels Mathiesen Gram	71 år	gift	Brøns sogn Slesvig	husfader gårdejer
Karen Marie Hansen	40 år	---	her i sognet	hans kone
Søren Mathiesen Gram	8 år		do	deres søn
Hans Anton Gram	4 år		do	do
Kjerstine Marie Gram	2 år		do	deres datter
Kristian Kristensen	24 år		Skjern Ringkøbing amt	tjenestekarl
Kjerstine Lauridsen	20 år		Darum sogn Ribe amt	tjenestepige
Ane Marie Rasmussen	13 år		Aastrup sogn Ribe amt	do
Anders Eriksen	44 år	gift	Nørup sogn Vejle amt	husfader lever af sin jordlod
Ane Kristensen	44 år	---	her i sognet	
Thomas Sørensen	72 år	gift	Vorbasse sogn Ribe amt	svigerfader forsørges svigerfader
Johanne Katrine Sørensen	73 år	---	Skads sogn Ribe amt	hans kone
Johannes Juulsen	49 år	gift	født her i sognet	husfader gårdejr
Ane Barbara	54 år	---	Hunderup sogn Ribe amt	hans kone
Julie Marie Juulsen	13 år		her i sognet	deres datter
Niels Marius Juulsen	12 år		do	deres søn
Gjerluf Knudsen Jacobsen	19 år		Vejrup sogn Ribe amt	tjenestekarl
Ane Marie Andersen	17 år		her i sognet	tjenestepige
Kresten Nielsen	24 år		Føvling sogn Ribe amt	daglejer

Folketællingsliste 1880 Ilsted

			fødested	
Niels Sørensen	45 år	gift	Darum sogn Ribe amt	husfader lever af sin jordlod landpost
Ane Marie Jensen	45 år	---	Sneum sogn Ribe amt	hans kone
Ane Sørensen	14 år		her i sognet	deres datter
Kjerstine Marie Sørensen	13 år		do	do
Kjersten Sørensen	11 år		do	do
Søren Sørensen	8 år		do	deres søn
Svens Sørensen	38 år	gift	Darum sogn Ribe amt	lever af sin jordlod og er vinterlærer
Marie Hansen	33 år	---	Vilslev sogn Ribe amt	hans kone
Mathea Elisab. Sørensen	3 år		her i sognet	deres datter
Søren HansenSørensen	under 1 år		do	deres søn
Peder Nielsen	65 år	gift	Bramming sogn Ribe amt	husfader aftægtsmand
Johanne Nielsen	60 år	---	Vilslev sogn Ribe amt	hans kone
Abeline Nielsen	28 år		her i sognet	deres datter
Kresten Nielsen	39 år	gift	Lindknud sogn Ribe amt	husfader lever af sin jordlod
Line Kjerstine Nielsen	35 år	---	Vejtup sogn Ribe amt	hans kone
Niels Peder Nielsen	6 år		her i sognet	deres søn
Johannes Kristian Nielsen	1 år		do	do
Frederuk Peder Jensen	43 år	gift	Kalvslund sogn Ribe amt	husfader lever af sin jordlod
Else Lambertsen	52 år	---	Skads sogn Ribe amt	hans kone
Marie Jensen	14 år		her i sognet	deres datter
Jens Peder Jensen	12 år		do	deres søn
Ane Katrine Jensen	9 år		do	deres datter



Folketællingsliste 1890 Ilsted

			fødested	
Christen Hansen	40 år	gift	Gørding sogn	husfader gårdejer
Ingeborg Jepsen	29 år	---	Vilslev sogn	husmoder
Else Bolette Hansen	1 år		Gørding sogn	deres datter
Else Sørensen	68 år	enke	Hunderup sogn	husfaders moder aftægt
Maren Jensen	19 år		Bramming sogn	tjenestepige
Christian Johansen	18 år		Holsted sogn	tjenestekarl
Niels Madsen	69 år	enkemand	Grimstrup sogn	Husfader gårdejer
Mads Peder Madsen	20 år	ugit	Gørding sogn	hans søn
Ole Christan Tiedemann	28 år	---	Hygum sogn	tjenestekarl
Maren Jensen	24 år	---	Gørding sogn	husmoder
Else Thomsen Jensen	14 år		Vejrup sogn	tjenestepige
Peder Andersen Pedersen	32 år	gift	Højrup Slesvig	husfader gårdejer
Ane Petrea Marie Madsen	28 år	---	Gørding sogn	husmoder
Ane Marie Pedersen	3 år		do	deres datter
Jette Nilsine Pedersen	1 år		do	do
Anders Hansen Mammik	24 år		?	lærer
Mads Lauridsen Falk	20 år		Aastrup sogn	Tjenestekarl
Ane Katrine Jensen	19 år		Gørding sogn	tjenestepige
Mette Katrine Jørgensen	18 år		do	fattiglem
Johannes Juulsen	59 år	gift	Født her i sognet	husfader gårdejer
Ane Barbara Nielsen	64 år	---	Hunderup sogn	husmoder
Niels Marius Juulsen	23 år	ugift	Gørding sogn	deres søn
Julie Marie Juulsen	23 år	---	do	deres datter
Karen Hansen	12 år		Hunderup sogn	tjenestepige
Laust Mathiasen	18 år		Gørding sogn	tjenestekarl
Lambert Kristian Jensen	26 år	gift	Gørding sogn	Husfader landbruger
Karen Marie Andersen	21 år	---	Vejrup sogn	husmoder væverske
Ane Marie Poulsen	11 år		Vejrup sogn	tjenestepige
Frederik Peder Jensen	53 år	enkem.	Kalvslund sogn	husfaders fader aftægtstager
Jens Peder Jensen	22 år	ugift	Gørding sogn	hans søn daglejer
Kristian Hansen	55 år	gift	Farup sogn	husfader landbruger
Frederikke Frandsen	57 år	---	Fjelstrup Slesvig	husmoder
Hans Kristian Hansen	13 år		Gørding sogn	deres søn
Eskild Jensen Knudsen	34 år	gift	Hunderup sogn	husfader landbruger
Ane Katrine Jensen	30 år	---	Fyn	husmoder
Niels Jensen Knudsen	9 år		Hunderup sogn ?	deres søn
Ane Katrine Knudsen	3 år		Gørding sogn	deres datter
Jens Hansen Eskildsen	76 år	enkem.	Hygum sogn	husfaders fader aftægtstager
Mathias Smidt	40 år	gift	Aller sogn Slesvig	husfader akkordarbejder
Mette Marie Jensen	28 år	---	Gørding sogn	husmoder
Julius Jensen Smidt	5 år		do	deres søn
Jens Kristian Smidt	3 år		do	do
Ane Magdalene Smidt	2 år		do	deres datter
P. S. Holm	58 år	gift	Folding sogn	husfader landbruger
Ane Margrethe Jensen	54 år	---	Tjæreborg sogn	husmoder

Folketællingsliste 1890 Iosted

			fødested	
Erik Møller	67 år	gift	Gram sogn	husfader aftægtstager
Ellen Andersen	66 år	---	Fanø	husmoder
Martin Peders. Hundebøl	25 år	gift	Fohle sogn Slesvig	husfader landbruger og gartner
Ellen Marie Vork	28 år	---	Hygum sogn	husmoder
Martine Hundebøl	under 1 år		Bramming sogn	deres barn
Svens Chr. Hansen	36 år	gift	Vester Nykirke sogn	husfader daglejer
Karen Olivia Madsen	33 år	---	Thorstrup sogn	hans kone
Ane Sabine Hansen	12 år		Gørding sogn	deres datter
Hans Sørensen Hansen	10 år		do	deres søn
Mads Hansen	8 år		do	do
Mette Marie Hansen	5 år		do	deres datter
Johannes Hansen	2 år		do	deres søn
Svend Sørensen	48 år	gift	Darum sogn	husf. landpost jordbruger
Marie Hansen	43 år	---	Vilslev sogn	husmoder
Søren Hansen Sørensen	10 år		Gørding sogn	deres søn
Kjerstine Sørensen	6 år		do	deres datter
Signe Sørensen	4 år		do	do
Kristen Nielsen	49 år	enkem.	Lindknud sogn	husfader landbruger
Johannes Nielsen	11 år		Gørding sogn	hans søn
Mette Marie Smidt	37 år	enke	Kalvslund	husmoder
Anton Møller Smidt	10 år		Ribe	hendes søn
Marie Kjerst. Hansen	under 1 år		Ribe	hendes gatter
Anders Eriksen	54 år	gift	Nørup sogn Vejle amt	husfader landbruger
Ane Kristensen	53 år	---	Gørding sogn	husmoder
Christen Lauridsen	77 år	gift	Vejrup sogn	husfader aftægtsmand
Margrethe Hansen	56 år	---	Aarre sogn	husmoder aftægtskone
Anton s Nielsen	27 år	gift	Gørding sogn	husfader indsidder daglejer
Kjerstine Thomsen	30 år	---	Vejrup sogn	husmoder
Karen Marie Nelsen	4 år		Gørding sogn	deres datter
Niels G. Chr. Nielsen	1 år		do	deres søn
Nicolaj Frederik Møller	61 år	gift	Slesvig	husf. landbruger og maler
Karen Marie Nielsen	35 år	---	Aastrup sogn	husmoder
Johannes Otto	6 år		Ribe	plejebarn
Kjerstine Nielsen	15 år		Gørding sogn	plejebarn
Niels Rasmussen	61 år	gift	Aastrup sogn	svigerfader aftægtstager
Mette Christensen	56 år	---	Gørding sogn	husmoder aftægtstager
Frederikke Nielsen	12 år		do	deres datter
Peter Petersen Riis	3 år		do	plejebarn

Folketællingsliste 1890 Ilsted

			fødested	
Anders Peder Mathiasen	51 år	gift	Malt sogn	husf- landpost landbruger
Susanne Lauridsen	48 år	---	Gørding sogn	husmoder
Mathias Peder Mathiasen	21 år	ugift	do	ders søn landpostbud
Marie Sofie Mathiasen	11 år		do	deres datter
Sophus Mathiasen	9 år		do	deres søn
Jaurids Hansen Jørgensen	32 år	gift	Ullerup Slesvig	husfader gårdejer
Ane Marie Jepsen	37 år	---	Skærbæk	husmoder
Karoline K. Jørgensen	11 år		Bjerndrup Slesvig	deres datter
Hans Anton Smidt	13 år		Jernved sogn	plejebarn
Hans Chr. Christensen	18 år		Sneum sogn	tjenestekarl
Juliane Rasmussen	14 år		Bramming sogn	tjenestepige
Jens Nielsen	41 år	gift	Føvling sogn	husfader gårdejer
Lauridsine Christensen	51 år	---	Gørding sogn	husmoder
Kjerstine Nielsen	24 år	ugift	do	Deres datter syerske
Nilsine Nielsen	12 år		do	deres datter
Niels Jensen Nielsen	10 år		do	deres søn
Niels Christian Nielsen	7 år		do	do
Hans Chr. Hallund ?	32 år	gift	Hjerting sogn Slesvig	husfader banevogter
Inger K. Christensen	35 år	---	Malt sogn	husmoder
Christian Christensen	7 år		do	deres søn
Margrethe K. Slothus	4 år		do	deres datter
Kjerstine Slothus	2 år		do	do
Pigebarn uden navn	under 1 år		Gørding sogn	do

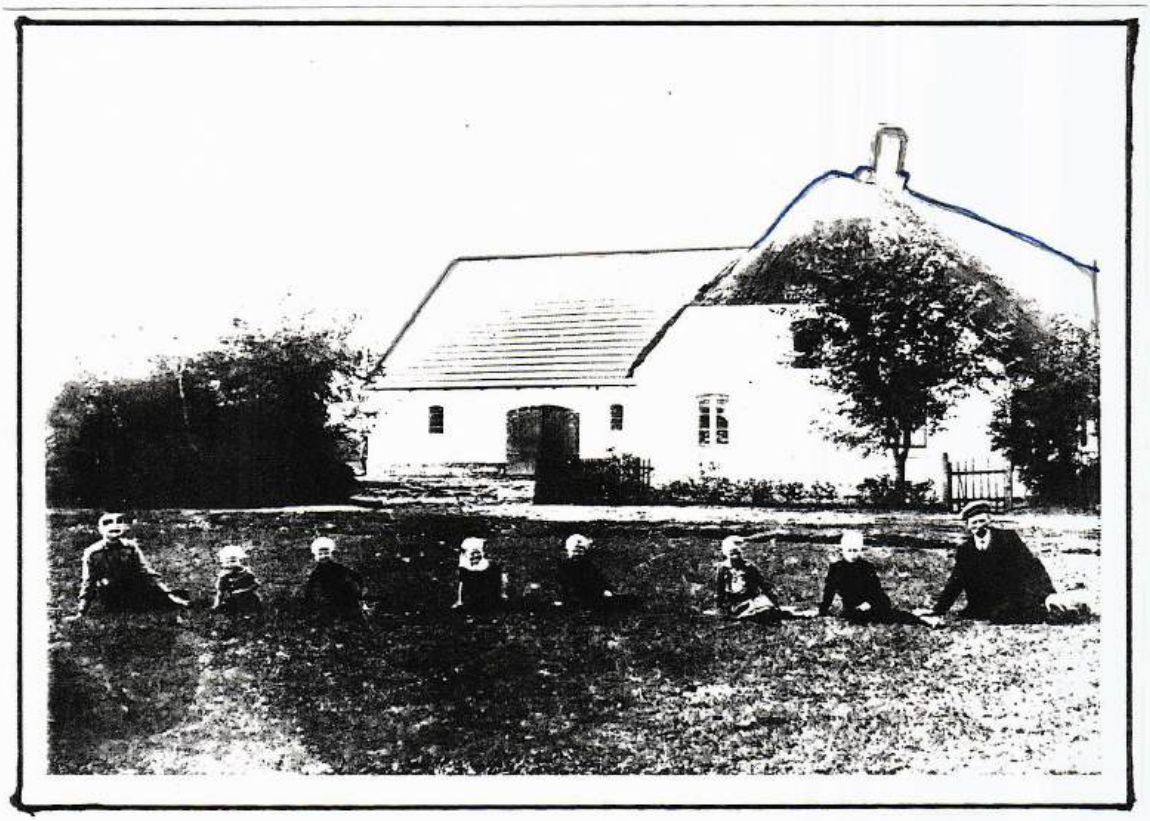

Folketællingsliste 1901 Ilsted

	fødsels- dato og år		fødested	
Matr. nr. 2[i] Gørdingvej 13				
Anders Peder Mathiasen	26-07-1838	gift	maltbæk	for tiden ubeboet
Matr. nr. 2[h] Høevej 3				
Anders Peter Nathiasen	26-07-1838	gift	Maltbæb	husf. landpost og husmand
Susanne Mathiasen	20-01-1841	---	Gørding sogn	husmoder
Frederik Sofus Mathiasen	29-10-1880		do	deres søn
Matr. nr. 2[l] Gørdingvej 6				
Nicolaj Fr. Karl Køller	11-04-1838	gift	Slesvig by	Husfader landmand og maler
Karen Marie Køller	02-08-1854	---	Aastrup sogn	
matr. nr. 2[b] Høevej 5				
Hans Mathiasen	04-07-1873	gift	Gørding sogn	husfader landm. husmand
Kjerstine Mathiasen	12-11-1872	---	Aal sogn	husmoder
Niels Rasmussen	30-05-1838	enkem.	Aastrup sogn	aftægtsmand
Matr. nr. 2[f] Gørdingvej 15				
Mette Køller	29-01-1821	enke	Henne sogn	husmoder aftægtskone
Led og Vogterhus				
Andreas Højland	1861	gift	St. Andst	husfader ledvogter husflid
Bodil Kjerstine Højland	1867	---	Skanderup	husmoder'
Eskild Højland	1887		do	deres barn
Henrik Højland	1890		do	do
Karen Højland	1892		do	do
Gustav Ludvig Højland	1894		do	do
Marie Højland	1896		do	do
Ledvogterhus Ajke Vestergade 29				
Mads Pederse	1879	gift	Vejle amt	husfader ledvogter og daglejer
Gjertrud Hansen	1878	---	Aastrup sogn	husmoder - ledvogterske
Viggo Pedersen	1890		Gørding sogn	deres barn
Marie Pedersen	1889		do	do
Alfred Pedersen	1894		do	do
Kristian Pedersen	1896		do	do
Oda V. Hansen	1898			do
Eskild Pedersen	1900		do	do
Skolen				
Jørgen Kristian Pedersen	1867	ugift	Præstø amt	husbonde - lærer
Ane Helene Mathiasen	1875	ugift	Skanderborg	husholderske - lærer
H. Petersen	1882	ugift	?	logerende - lærerinde

Beboere i Ilsted 1901

	Matrikel nr.	nuv. adresse
Christen Hansen	5[a]	Ilstedvej 8
Mads Peder Madsen	4[a]	Ilstedvej 6
Peder Andersen Pedersen	3[a]	Ilstedvej 2
Niels Marius Juulsen	6[a]	Gørdingvej 9
Mathias Smidt	Hyrested	
Søren M- Sørensen	do	Hedemarksvej 10
Laurids Hansen	do	Hedemarksvej 8
Niels Jensen	7[a]	Gørdingvej 11
Jens Nielsen	2[a]	Høevej 2
Laust Hansen Jørgensen	1[a]	Høevej 1
Lambert Christian Jensen	2[c]	Nørre Ilstedmarkvej 5
Niels Peder Nielsen	1[b]	Nørre Ilstedmarkvej 3
Jens Peder Thomsen	1[c]	Nørre Ilstedmarkvej 1
Mathias Peder Mathiasen	2[e]	Nørre Ilstedmarkvej 4
Andreas Kock	4[b]	Sdr. Ilstedmarkvej 8
Eskild Jensen Knudsen	4[c]	Sdr. Ilstedmarkvej 6
Anders Peder Mathiasen	2[i]	Gørdingvej 13
Samme . A. P. Mathiasen	2[h]	Høevej 3
Frederik Køller	2[l]	Gørdingvej 6
Hans Mathiasen	2[b]	Høevej 5
Frederik Køller	2[f]	Gørdingvej 15
Andreas Højland	Vogterhus	
Mads Petersen	Vogterhus Aike (Vestergade 29	
Skolen	4[e]	Ilstedvej 1

Folketællingsliste 1906 Ilssted

Matr. nr. 5[a] Ilstedvej 8	**født**		
Christen Hansen	07-08-1849	gift	husfader gårdmand og landmand
Ingeborg Hansen	04-11-1860	---	husmoder
Jacobine Hansine Hansen	05-01-1896		Deres barn
Else Bolette Hansen	01-06-1900		do
Peter Nicolaj Hansen	03-01-1887		tjenestetyende
Frederik Juulsen	15-03-1890		do

Matr. nr. 4[a] Ilstedvej 6			
Mads Peder Madsen	11-02-1869	gift	husfader gårdmand og landmand
Margrethe Madsen	12-01-1875	---	husmoder
Ane Marie Madsen	07-12-1897		deres barn
Marie Kristensen	07-02-1890		tjenestetyende
Marie Peteraen	10-03-1892		do
Peder M. Pedersen	01-05-1879		do
Johannes Hansen	1887		do
Eiler Johansen	1893		do

Matr. nr. 3[a] Ilstedvej 2			
Peder Andersen Pedersen	07-01-1858	gift	husfader gårdmand og landmand
Ane Petrea Marie Pedersen	11-05-1861	---	husmoder
Jette Nielsine Pedersen	14-08-1888		deres barn
Laura M. Nielsen	07-05-1894		tjenestetyende
Johannes Johansen	23-09-1889		do

Matr. nr. 4[e] skole Ilstedvej 1			
Jørgen Chr. Pedersen	15-11-1867	gift	husfader lærer
Ane Pedersen	09-02-1879	---	husmoder
Katrine Tygesen	03-08-1885	ugift	lærerinde

Matr. nr. 6[a] Gørdingvej 9			
Niels Marius Juulsen	04-09-1854	gift	husfader gårdmand og landmand
Kjerstine M. Juulsen	06-11-1874	---	husmoder
Ane B. Juulsen	29-04-1896		deres barn
Hedvig M. Juulsen	26-10-1897		do
Julie J. Juulsen	11-10-1899		do
Elna A. Juulsen	12-09-1904		do
Johannes Juulsen	15-04-1830	enkem.	partikulie
Frederik H. Handler	20-06-1887		tjenestetyende
Niels Chr. Christensen	28-09-1884		do
Nielsine M. Petersen	22-03-1886		do

Matr. nr. 7[a] Gørdingvej 11			
Niels S. Jensen	04-09-1854	gift	husfader landmand
Marie R Jensen	12-03-1867	---	husmoder
Jens F. Jensen	19-08-1890		deres barn
Ane M. K. Jensen	16-09-1893		do
Hans T. Jensen	26-08-1896		do
Helge J. Jensen	20-12-1898		do
Lydia J Jensen	20-09-1902		do
Bethsy J. Jensen	18-08-1905		do
Anders Eriksen	19-04-1835		

Folketællingsliste 1906 Ilsted

Vogterhus ved banen	**født**		
Erland H. Erlandsen	17-05-1870	gift	ledvogter
Else M. Erlandsen	06-09-1857	---	husmoder
Hans Erlandsen	25-08-1890		deres barn
Jacob Erlandsen	17-04-1892		do
Jensine K. Erlandsen	02-11-1894		do
Karl K. Erlandsen	10-05-1897		do
Kjerstine N. Erlandsen	30-11-1898		do
Termine M. Erlandsen	15-01-1903		do
Matr. nr. 2[a] Høevej 1			
Jens Nielsen	19-11-1848	gift	Husfader - gårdmand
Laurisine Nielsen	10-11-1838	---	husmoder
Matr. nr. 1[a] Høevej 1			
Laust Hansen Jørgensen	03-08-1857	gift	Husfader og gårdmand
Ane M. Jørgensen	11-02-1853	---	husmoder
Kristen M. Nielsen	29-09-1887		tjenestetyende
Ane S. K. Christensen	25-10-1890		
Mads Jefsen	28-02-1863		Slesvig (udvist)
Matr. nr. 1[b] Nørre Ilstedmarkvej 3			
Niels Peder Nielsen	18-01-1871	gift	husfader - husmand og landmand
Helene Nielsen	20-02-1870	---	husmoder
Niels Christian Nielsen	11-02-1900		deres barn
Andrea J. Lorentsen	10-08-1841	rnke	husmoder (Slesvig)
Matr. nr.2[c] Nørre Ilstedmarkvej 5			
Lambert Christian Jensen	18-04-1863	gift	husfader - husmand og landmand
Karen Marie Jensen	18-02-1898	---	husmoder
Jens Chr. Jensen	14-11-1895		deres barn
Mads Peder Jensen	24-11-1897		do
Kjersten Jensen	18-10-1899		do
Jensine P. Jensen	06-01-1904		do
Frederik Peder Jensen	08-06-1836	rnkem.	aftægtsmand
Matr. nr. 4[b] Sdr. Ilstedvej 8			
Hans H. Hansen	10-09-1870	ugift	husmand og landbruger
Kjerstine N. Toft	17-08-1879	ugift	tjenestetyende
Sjarles N. Toft	07-03-1902		hendes barn
Kristian Hansen	31-07-1834	enkem.	alderdomsunderstøttelse
Anders T. Rode	30-05-1835	gift	husfader - amtshjælp fattighjælp
Kjerstine M. Roge	09-06-1851	---	husmoder
Matr. nr. 4[c] Sdr. Ilstedmarkvej 6			
Eskild Jensen Knudsen	03-07-1857	gift	husfader - husmand og landmand
Niels Jensen Knudsen	18-06-1880		deres barn
Matr. nr 3[e] Sdr. Ilstedmarkvej 4			
Laust Mathiasen	02-03-1871	gift	husfader - husmand og landmand
Karen M. mathiasen	30-12-1877	---	husmoder
Anders Oeder Mathiasen	03-12-1903		deres barn

Folketællingsliste 1906 Ilsted

Matr. nr. 6^{c} Hedemarksvej 10

Såren H. Sørensen født	30-10-1860	gift	Fæstehusmand og landmand
Maren K. Sørensen	20.02-1867	---	husmoder
Severine Sørensen	13-11-1891		deres barn
Inger M. Sørensen	o1-04-1893		do
Hans J. Sørensen	27-03-1905		do
Kristen Holm	12-05-1832	gift	arbejdsmand - aftægtsmand
Ane M. Holm	25-08-1835	---	husmoder
Marius Marthinsen	10-05-1886	ugift	tjemestetyende-midlertidig ophold Staarup
Ane M. Jørgensen	10-08-1834	enke	alderdomsunderstøttelse Føvling sogn
Ane M. S. Pedersen		ugift	Odder højskple

Matr. nr. 6^{b} Hedemarksvej 8

Laurids Chr. Hansen	09-10-1852	gift	husfader fæstehusmand og landmand
Karen O Hansen	29-05-1855	---	husmoder
Laurids K. Hansen	28-12-1891		deres barn
Bodolf M Hansen	02-05-1895		do
Emil Hansen	22-08-1896		do
Erling Hansen	02-08-1899		do
Erik Møller	19-01-1833	enkem.	aftægtsmand

Matr. nr. 2^{f} Gørdingvej 15

Hans J. Frederiksen	26-09-1871	gift	husmand og arbejdsmand
Ane M. N. Frederiksen	19-04-1869	---	husmoder
Frederik P. Frederiksen	24-04-1894		geres barn
Peter Chr. Frederiksen	01-08-1896		do
Karen O. Frederiksen	11-04-1900		do
Jensine N. Frederiksen	24-07-1903		do

Matr. nr. 2^{l} Gørdingvej 6

N. Frederik Carl Køller	11-04-1838	gift	husmand og arbejdsmand
Ane M. N. Frederiksen	1854	---	husmoder
Kjerstine Hansen	30-09-1874	enke	husmoder
Karen Hansen	01-05-1891		hendes barn
Gregers Hansen	30-05-1897		do
Mette K. Hansen	07-04-1899		do
Peder Chr. Jensen	20-05-1837	gift	husfader alderdomsunderstøttelse
Karen Jensen	02-08-1844	---	husmoder

Matr. nr. 2^{e} Nørre Ilstedmarkvej4

Mathias Peder Mathiasen	05-06-1864	gift	husfader husmand og landpost
Ane D. M. Mathiasen	25-09-1869	---	husmoder
Anders Peder Mathiasen	26-01-1896		deres barn
Peder J Mathiasen	15-05-1897		do
Susanne M. Mathiasen	13-04-1899		do
Helga Mathiasen	07-04-1900		do
Jens Chr. Mathiasen	02-01-1902		do
Lovise M. Mathiasen	24-05-1903		do
Dagny Mathiasen	20-04-1905		do
Hans Erlandsen	1892		daglejer

Foketællingsliste 1906 Ilsted

Matr. nr. 2^{h} Høevej 3	**født**		
Anders Peder Mathiasen	24-07-1838	gift	husfader landmand og landpost
Susanne Mathiasen	28-01-1841	---	husmoder
Frederik Sofus Mathiasen	27-09-188o		deres barn
Marie Sofie Mathiasen	07-03-1878		do

Matr. nr. 2^{d} ?			
Niels Jacobsen	17-03-1847	gift	husfader husmand og landmand
Johanne Jacobsen	22-10-1853	---	husmoder
Otto A. Jacobsen	06-06-1888		deres barn
Sørine Jacobsen	05-04-1886		do

Ledvogterhus			
Jokum Chr. Hansen	28-03-1859	gift	husfader og ledvogter
Hilda J. Hansen	06-11-1858	---	husmoder
Thomas Hansen	18-04-1891		deres barn
Hilde J. Hansen	10-04-1893		do
Ane L. Hansen	13-01-1895		do
August Hansen	12-12-1897		do
Mathinus Hansen	02-11-1900		

Matr. nr. 1^{c} Nørre Ilstedmarkvej 1			
Jens Peder Thomsen	22-03-1864	gift	husfader husmand og landmand
Ellen Marie Thomsen	13-06-1859	---	husmoder
Peder Thomsen	04-11-1893		deres barn
Ingvar M. Thomsen	17-07-1998		do



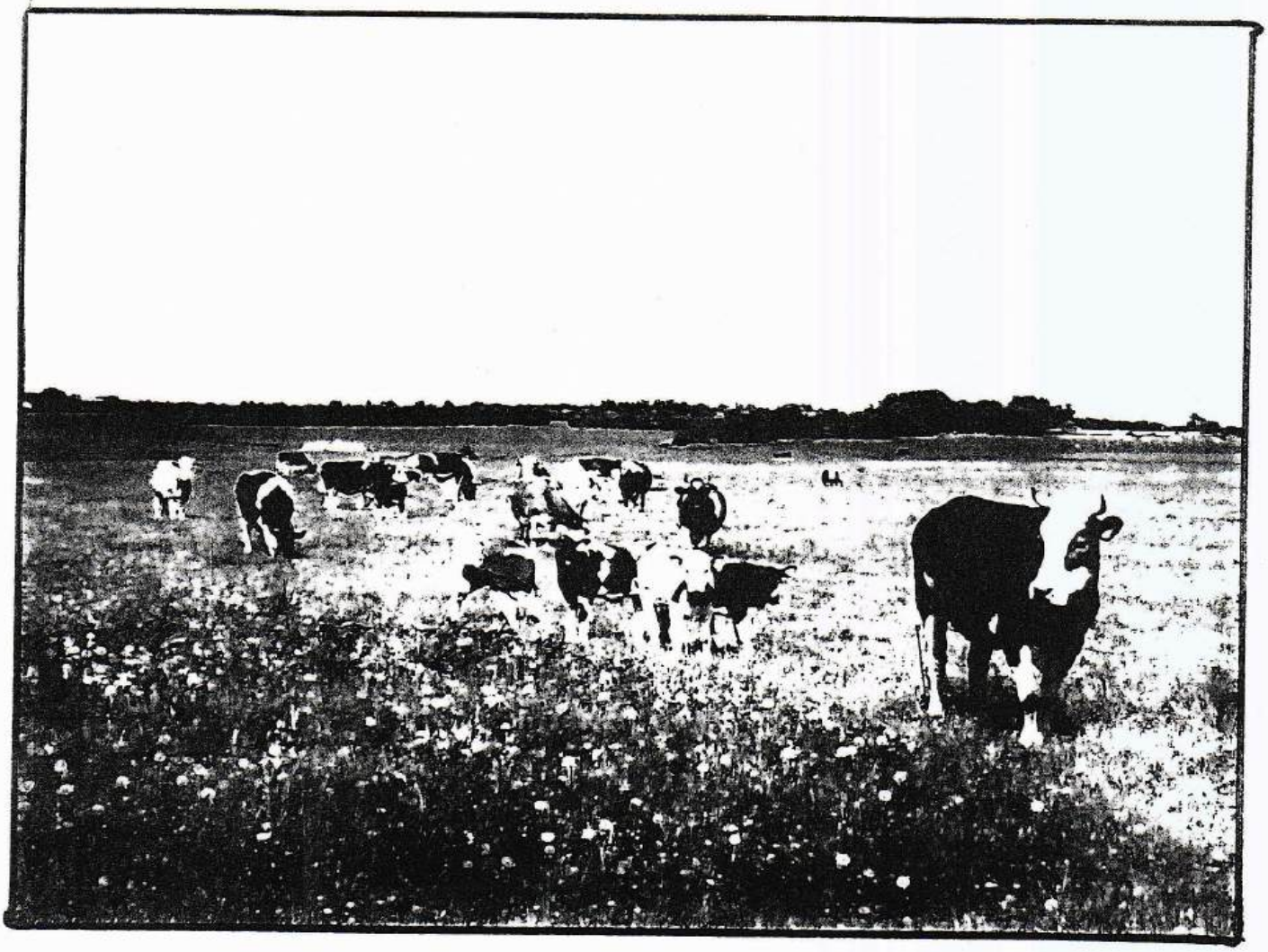

Sdr. Ilstedmarkvej - Ilsted - 2001

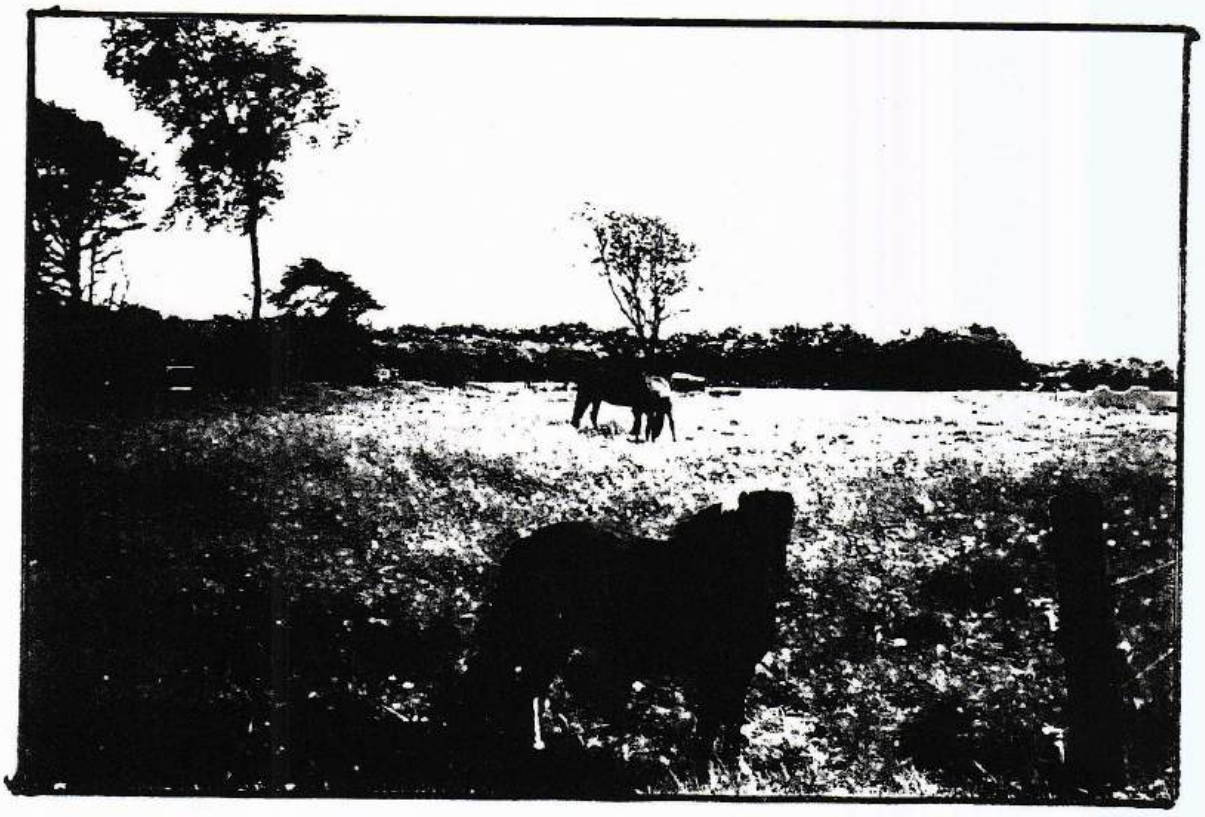

Filmrulle 1020

Matr.nr. 1[a] Ilsted 405 Høevej 1 - 1 tdr. 1 skp. 2 fdk. 1 1/4 alb.
12-12-1856 Jep Jensen
12-08-1881 Laurids Hansen Jørgensen
07-12-1906 Ole Jørgensen Olesen
06-05-1946 Arne Kristian Olesen
Ole Jørgensen Olesen

Matr.nr. 1[b] Ilsted 406 0-4-1-1 ½
07-08-1846 Peder Nielsen på stedet
10-03-1848 Samme på tienden
12-12-1872 Christen Nielsen
24-12-1897 Niels Peder Nielsen
08-07-1935 P. N. Andersen, fogedudlægsskøde
03-06-1936 Aksel Hansen
21-07-1953 Fru Marie Riis til Aksel Hansen på matr.nr.6[i] (fra 432)

Matr.nr. 1[c] Ilsted 407 Nr. Ilstedmarkvej 1 - 0-2-1-2 3/4 udstykket 14-02-1971
30-10-1874 Svend Sørensen, på et hus på lejejord
30-03-1891 Samme, skøde på matr.nr. 1[c] Ilsted
06-03-1891 Jens Peder Thomsen
28-05-1899 Samme, skøde på matr.nr. 8[b]
17-03-1916 Peder Thomsen
Jens Peder Thomsen

Matr.nr. 2[a] Ilsted 408 Høevej 2 2 tdr.3 skp. 0 fdk. 0 1/4 alb
19-01-1838 Christen Lauridsen, skøde på gården
16-01-1846 Samme på tienden
10.08-1860 Niels Christian Nielsen
22-03-1878 Lauridsine Christensen
22-03-1878 Jens Nielsen, vielsesattest
16-10-1908 Niels Jensen Nielsen
12-09-1934 Hans Johannes Knudsen
Ole J. Olesen
Arne Kr. Olesen

Matr.nr. 2[b] Ilsted 409 Høevej

30-03-1860	Mads Nielsen Jepsen
18-06-1869	Niels Rasmussen
24-01-1879	Søren Hansen
13-06-1879	Niels Rasmussen
09-01-1885	Anton Søren Nielsen
13-05-1887	N. Frederik Carl Køller
25-11-1892	Christen Hansen Johansen
13-09-1894	P. skov
05-04-1895	P. Fenger
19-11-1897	Hans Mathiasen
25-05-1904	Niels Jacobsen
03-02-1911	Jens Jørgensen Hollænder
11-10-1912	Chr. L. Steenholdt
27-11-1914	Valdemar Villumsen
03-09-1915	Mads Peder Lund
15-02-1918	Hans Andersen Sørensen
20-06-1922	Theodor Larsen
04-08-1922	Chr. Nielsen
15-09-1922	Laurids Peter Hansen
13-04-1923	Jørgen Jørgensen
14-05-1934	Fru Eva Schelde som særeje
	Bent Schelde

Matr.nr. 2[c] Ilsted 410 Nr. Ilstedmarkvej 5

06-12-1861	Peder Sølbæk
19-08-1869	Frederik Peter Jensen
28-09-1888	Lambert Christian Jensen
22-021889	Samme på matr.nr. 4[d]
25-05-1917	Mads P. Madsen til samme på 4[h]
15-05-1930	Karen Marie Jensen, enke (skifte)
01-10-1930	Mads Peder Jensen
19-06-190	til samme på matr.nr. 4[i] og 4[k]
	Arne Jepsen Petersen

Matr.nr. 2[d] Ilsted 411 parcel under matr.nr. 2[b] Høevej

09-04-1858	Karen Marie Christensen
25-01-1861	Laurits Jacobsen
11-12-1868	Carl Ludvig E ?
12-05-1870	Niels Rasmussen (folio 409)
20-05-1904	Niels Jacobsen
13-02-1911	Jens Jørgen Hollænder
11-10-1912	Chr. L. Steenholdt
27-11-1914	Valdemar Villumsen
03-09-1915	Mads Peder Lund
15-02-1918	Hans Andersen Sørensen
30-06-1922	Chr. Nielsen
15-09-1922	Laurits Peter Hansen
13-04-1923	Jørgen Jørgensen
14-05-1934	Fru Eva Schelde, som særeje
	Bent Schelde

Matr.nr. 2[e] Ilsted 412

06-12-1861 Peder Sølbech
20-03-1873 Samme, skøde på et hus
24-11-1882 Andreas Madsen Hansen
20-09-1887 Martin P. Hundebøl på 2[e] og 2[k]
13-06-1890 Andreas Hansen
02-06-1893 Mathias Peder Mathiasen
31-05-1901 Samme, på matr.nr. 5[c]
12-01-1912 Samme på matr.nr. 1[f]
13-05-1946 Hans Mathiasen og frk. Nelly Mathiasen i lige sameje
08-11-1953 Fr. S. Mathiasen med tilladelse af Laurits Hansen til Hans Mathiasen og Nelly Mathiasen på matr.nr. 1[n] og 2[s]

Matr.nr. 2[f] Ilsted 413 Gørdingvej 15

24-12-1880 Peder Chr. Møller på matr.nr. 2[f]
22-03-1895 Marie Møller f. Hansen, enke
27-04-1900 Nicolai Fr. Carl Køller
18-10-1901 Morten Nielsen
24-01-1902 Hans Jørgen Frederiksen
01-10-1936 Hjalmar Danielsen
Karsten Lind

Matr.nr. 2[g] Ilsted 414 parcel (under 4[b] og 2[g] N. Bøel)

23-08-1878 Andreas Hansen Voigt
04-05-1894 Niels Anders
04-05-1894 L. Carl. K. Larsen, overført til folio 46 - 2

Matr.nr. 2[h] Ilsted 415

09-02-1865 Anders Peter Mathiasen skøde på et hus
19-08-1881 Samme, skøde på matr.nr. 2[h]
09-07-1920 A. P. Mathiasens selvskiftende arvinger
09-07-1920 Søren Jensen
19-09-1922 Jens Nielsen Juncher
Henry Vejrup

Matr.nr. 2[i] Ilsted 416 Gørdingvej 13

25-07-1883 Andreas Madsen Hansen på matr.nr. 2[i]
07-11-1890 Anders Peder Mathiasen
13-12-1907 Frederik Sofus Mathiasen
12-01-1912 Fr. Sofus Mathiasen på matr.nr. 1[e]
16-04-1953 F. S. Mathiasen til Laurids Hansen
04-11-1953 H. og N. Mathiasen til Laurids Hansen på matr.nr. 2[r]

Matr.nr. 2[eb] Sdr. Gørding ~~418~~ 417 - 16-11-1951 Marie Lund til Gørding Fjernvarme

Matr.nr. 2[l] Ilsted 418 Sejstrupvej (udstykket 13-12-1902)
27-02-1903 Nicolai Frederik Carl Køller
04-02-1910 Hans Christian Hansen
02-06-1911 Niels Pedersen Bech
29-01-1926 Adkomst for 5 arvinger, skifteudskrift
29-01-1929 Johan Johansen
15-06-1926 Læst 16-06-1927 Morten Slot
06-02-1938 Hans Peder Pedersen
20-07-1942 Ingvard Poulsen
21-04-1952 Niels Hansen Christensen

Matr.nr. 2[m] Ilsted 419 parcel under matr.nr. 2[i] folio 416

Matr.nr. 2[n] Ilsted 420 et aflangt statsbaneareal folio 416
29-07-1953 Skøde fra Statsbanerne til R. Mortensen

Matr.nr. 3[a] Ilsted 421 Ilstedvej 2
03-03-1837 Søren Hansen på gården
03-03-1837 Samme skøde på tienden
14-07-1865 Ane Sørensen, enke (skiftebrev)
14-07-1865 Truels M. Gram, vielsesattest
05-12-1884 Peder Andersen Pedersen
27-07-1917 Martinus Hansen Bro, herunder også 8[a] Aike, hvorfra 8[b] er udstykket
Poul Agergård
Dorthea Agergård, enke
Svend Erik Agergård
Helge Jensen

Matr.nr. 4[m] Ilsted 422 parcel
19-03-1953 Bjarne. J. Mathiesen til J. Herman Bertramsen, betinget skøde

Matr.nr. 3[c] Ilsted 423 parcel 1fdk. 2 1/4 alb. (v. matr.nr. 6)

Matr.nr. 3[d] Ilsted 424 parcel
29-07-1953 Statsbanerne til Marius Pedersen

Matr.nr. 3[e] Ilsted 425 Sdr. Ilstedmarkvej 4
26-08-1904 Laust Mathiasen på hus
26-08-1904 Samme på matr.nr. 3[e]
03-11-1911 Anton Jørgen Pedersen
04-04-1924 Anton Nissen Gram
05-04-1943 Samme på matr.nr. 6[f]
Aksel Christensen
Svend Aage Ølgaard Larsen

Matr.nr. 4[a] Ilsted 426 Ilstedvej 6 (hovedparcel)
21-01-1859 Niels Madsen
25-05-1894 Mads Peter Madsen, skiftebrev
23-12-1921 Kristen Hansen til samme på matr.nr. 5[c]
06-10-1941 Bjarne Ibsen Mathiesen
Jens Herman Bertramsem

Matr.nr. 4^{b} Ilsted 427 Sdr. Ilstedmarkvej 8
22-02-1889 Christian Hansen
12-03-1897 Andreas H. Kock
16-09-1904 Hans Henrik Hansen
02-06-1911 Hans Chr. Hansen
30-08-1928 Holger Østergaard
10-07-1935 Hans Hansen Søgaard
29-08-1941 Laurids Søgaard
11-06-1949 Egon Lyngbo Iversen

Matr.nr. 4^{c} Ilsted 428 Sdr. Ilstedmarkvej 2
22-02-1889 Eskild Jensen Knudsen på matr.nr. 4^{c} og et hus
11-06-1901 Niels Jensen Knudsen
15-03-1947 Edvard Sølmar Knudsen
Kaj Petersen

Matr.nr. 3^{m} Sdr. Gørding 429 - 03-12-1946 til Petra Mikkelsen

Matr.nr. 4^{e} Ilsted 430 Ilstedvej 1 - Ilsted Skole
31-01-1896 Gørding - Vejrup kommune
12-11-1952 Bjarne I. Mathiesen til Gørding kommune på matr.nr. 4^{l}
1968 J. K. Møbler A P S

Matr.nr. 5^{a} Ilsted 431 Ilstedvej 5 (hovedparcel)
24-12-1841 Hans Christensen
27-04-1883 Christen Hansen
04-04-1927 Frederik L. Bruun
04-08-1950 Anton Kristian Bruun
1996 Nina B. Jæger/Bjarne H. Larsen

Matr.nr. 6^{a} Ilsted 432 Gørdingvej 9 (hovedparcel)
01-03-1850 Hans Juulsen
08-01-1864 Johannes Juulsen
10-11-1876 Samme på matr.nr. 3^{b} og 3^{c}
04-02-1898 Niels Marius Juulsen
25-05-1917 Mads P. Madsen til samme på matr.nr. 4^{g}
28-06-1932 Christen Sand Christensen, fogedudlægsskøde
25-04-1938 Marie Andrea Christensen, enke
Andreas Riis
Hans B. Andersen
Verner Nissen

Matr.nr. 7[d] Ilsted 433 parcel under Høevej 3
22-01-1841 Terman Øllgaard Fabricius, Brammingegaard
30-06-1865 Løjtmamt Vilhelm Fabricius ---
02-04-1875 Andreas Eriksen24-03-1899 Niels Svendsen Jensen
02-03-1906 Peder Mikael Pedersen
01-10-1911 Hans Nielsen Knudsen på 7[d]
07-02-1913 Hans H. Kjær
13-02-1914 M. S. Frøsig
13-04-1917 Hans Therkelsen Vejrup
11-07-1919 Kryger Løebner
10-10-1919 P- Birk
06-09-1934 Fru Nielsine Marie Birk f. Foged, fogedudlægsskøde
Viktor Birk
Verner Nissen

Matr.nr. 7[b] Ilsted 434 parcel fra 7[a] fogedudlægsskøde
14-12-1894 Eskild Jensen på matr.nr. 7[b]
11-06-1901 Niels Jensen Knudsen
15-03-1947 Edvard Sølmar Knudsen

Matr.nr. 8[a] Ilsted 435 et offentlig baneareal
21-12-1832 Tove Christensen, enke
21-12-1832 Søren Hansen
14-07-1865 Tove Sørensen, enke
14-07-1865 Truels M. Gram, vielsesattest
05-12-1884 Peder Andersen
27-07-1917 Martinus Hansen Bro
07-08-1931 Poul Agergård
Svend Erik Agergård
Helge Jensen

Matr.nr. 9 m. fl. Ilsted 436 folio 407

Jord til jernbanen fra Esbjerg til Lunderskov 437
Fortegnelse tinglæst den 05-04-1878
Af matr.nr. 2[b] 0 fdk. 0 alb.
--- 2[e] 0 -- 0 --
--- 1[a] 2 -- 0 --
--- 2[a] 1 -- 1 ½ alb.
--- 7 0 -- 2 alb.
--- 6 0 -- 2 --
--- 3[a] 2 -- 03/4 alb-
--- 3[b] 0 -- 0 alb.
--- 3[c] 0 -- 0 3/4 alb.
Afgivet jord til jernbanen fra Bramminge til Ribe 438
Fortegnelse tinglæst den 05-04-1878 og 10-01-1896
Af matr.nr. 6 0 fdk. 0 alb.
--- 3[c] 0 -- 0 --
--- 6 0 -- 0 1/4 alb.
--- 3[c] 0 -- 0 alb.
--- 2[h] 0 -- 0 --
--- 1[a] 0 -- 0 1/4 alb.

Matr.nr. 6[b] Ilsted 439 Brammingborgvej 18
07-04-1911 Niels M. Juulsen til Laurids Chr. Hansen, bebygget af køberen
17-04-1914 Johannes Hansen
30-11-1923 Anders Jensen
21-12-1929 Niels Marius Nielsen
16-10-1940 Peder Lambertsen
Alfred Hansen

Matr.nr. 6 Ilsted 440
07-04-1911 Niels M. Juulsen til Søren M. Sørensen, bebygget af køberen
28-09-1927 Maren Kirstine Sørensen. skifteudskrift
28-09-1927 Hans Jessen Sørensen

Matr.nr. 7[a] Ilsted 441 Gørdingvej 11
18-08-1911 Peder M. Pedersen til Johanne Nielsine Pedersen f. Bindevoldsen, i særeje
15-12-1913 Niels Chr. Nielsen
24-10-1913 Hans H. Iversen
11-01-1918 Søren Peter Sørensen Laurits
20-06-1919 Anders Poulsen
25-11-1921 Niels Pral?
08-12-1927 Georg Kristian Olsen
06-10-1930 Kristen Laursen Jensen
02-20-1938 Johannes Nielsen
27-11-1939 Søren Peder Larsen

Anton Jensen (Risager)

Matr.nr. 1[e] Ilsted 442 parcel
12-01-1912 Ole J. Olesen til Sofus Mathiesen

Matr.nr. 1[g] Ilsted 443
12-01-1912 Ole J. Olesen til Jens Christian Bang, Sdr. Høe
06-05-1921 Niels Bro
13-01-1922 Anton Poulsen
05-12-1924 Chr. Christensen Bæk
13-08-1926 Thorvald Nielsen
19-11-1927 Gravers Sylvestersen
13-05-1931 Niels Pedersen
24-05-1934 Chr. ...Lergaard
15-07-1940 Ejnar Plouborg og Sigrid Plouborg Bigum
11-06-1949 Aksel Emil Bigum på Sigrid Plouborg Bigums andel, skifte
11-06-1949 Aksel E. Bigum til Ejnar Plouborg, hvorefter han er eneejer
12-12-1949 A. Plouborg til Kaj Enevold Nielsen

Matr.nr. 7[l] Ilsted 444 parcel
16-10-1911 Peder M. Pedersen til Lambert Kr. Jensen
15-05-1930 Karen Marie Jensen, skifteudskrift
01-10-1930 Mads Peder Jensen

Matr.nr. 3[f] Ilsted 445 Nr. Ilstedmarkvej 6
01-06-1917 Peder Andersen Pedersen til Niels Peter Nielsen
18-02-1939 Peder Lauridsen
06-11-1943 Ukrikke Margrethe Høj Lauersen, enke
Svend Aage Lssen

Matr.nr. 4[f] Ilsted 446 Ilstedvej 4
27-07-1917 Mads P. Madsen til Peter Andersen Petersen
03-11-1927 Anna Bro og Jette N. Bjørholm, skifteudskrift
03-11-1927 Martinus Hansen Bro
31-07-1928 A. G. Nielsen
10-03-1930 Laurits S. Laustsen
08-10-1932 G. Ejnarson A/S
26-05-1943 G. V. Ejnarson
19-08-1943 M. G. Falkenløve Schmidt
09-10-1943 Harry Mikkelsen
27-12-1947 O. Dejbjerg til Vagner Hansen

Afgivet til jernbanen fra Bramminge 447
Fortegnelse tinglæst den 26-11-1920
Matr.nr. 2[b] 0 alb.
--- 1[i] 0 --
--- 1[g] 0 1/4 alb.
--- 1[a] 2 3/4 alb

Matr.nr. 5[b] Ilsted 448 parcel fra folio 431
23-12-1921 Kristen Hansen til Frederik Lauridsen Bruun
07-05-1926 Janus P- Abildgaard og frk. Ane Marie Madsen i forening
03-10-1943 Janus Peder Abildgaard på matr.nr. 5[c] (fra folio 426)

Matr.nr. 6[d] Ilsted 449 Nr. Ilstedmarkvej 4 (parcel fra folio 432)
14-11-1929 Iver Kristian Villiam Olesen
28-09-1942 Hans A. Møller
Kaj Ørnvig Jensen

matr.nr. 3[g] Ilsted 450 (parcel fra folio 421)
25-11-1930 Mads Madsen
06-05-1952 Marie Andrea Riis til Mads Madsen på 3[l]

Matr.nr. 3[h] Ilsted 451 (parcel fra folio 421)
25-11-1930 Niels Jensen Knudsen
15-03-1947 Edvard Sølmar Jensen Knudsen

Fortegnelse tinglæst 03-03-1932 over exproprierede arealer til Statsbanerne 452
Sdr. Gørding: Fra 2^{b} 2^{ac} 2^{cc} 2^{ap} 2^{am} 2^{ao} 2as 2^{al} 2^{d} 2^{z} 2^{h}
4^{b} 4^{c} 1^{n} 1^{ab} 1^{q} 1^{c} 1^{t}

Ilsted: Fra 3^{a} 3^{b} 6^{a} 7^{c} 7^{a} 2^{a} 1^{d} 2^{m} 2^{i} 2^{c} 2^{l} 2^{f}

03-02-1940 Skøde til Statsbanerne på 5.860 m^2 af matr.nr. 1^{n} og 4^{b} Sdr. Gørding.

Matr.nr. 3^{i} Ilsted 453 parcel
26-04-1933 Peder Laursen
09-06-1933 Samme på matr.nr.3^{k}
05-04-1943 Fru Ulrikke Laursen på matr.nr. 6^{l}
12-06-1943 Fru Ulrikke Laursen på matr.nr. 3^{i} og 3^{k} (skifte)

Aflagte banearealer 454
22-09-1936 Statsbanerne til Gørding kommune
14-01-1937 Samme til Gørding kommune på matr.nr. 25 Stårup-Fonager

Matr.nr. 5^{d} Ilsted 455 Sejstrupvej
11-12-1936 Hans P. Lauridsen
27-10-1945 Anna og Magne Jensen i lige sameje
12-06-1952 Ingvard Poulsen

22 november 1845 Søren Hansen, Ilsted dod 45 år - begravet 29 november

14 novbr. 1846 - enken Ane Sørensen 32 år gift medTruels Mathiasen Gram 33 år

13 juli 1868 Ane Sørensen Ilsted død 54 ½ år begravet 18 juli

22 oktober 1870 Truels M. Gram 60 år gift med Karen Marie Hansen 33 år - datter af Hans Sørensen, Østergård, Gørding

Ilsted

Matr.nr. 1950	ejere	
1a 1d 1h 1m	Arne Kristian Olesen	landbrug
1b	Aksel Hansen	do
1c 8b	Peder Thomsen	do
1e 1n 2m 2n 2q 2i 2s	Fr. S. Mathiasen	do
1f 2e 2k 2r N.Bøel 5c	Hans Mathiasen	do
1i 2b 2d Tange 12b	Eva Schelde	do
2a 2o	Hans Knudsen	do
2c 4d 4h 7e 7f 4i 4k	Mads P. Jensen	do
2f 2p	Hjalmar Danielsen	do
2h	Jens N. Junker	do
21	Ingvardt Poulsen	do
3a 8a Aike 8a	Dorthea Agergård	do
3b 3c 4g 6a 31 6g	Andreas Riis, Julsgård	do
3d	D.S.B.	værdiløs
3e 3f Hunderup 1L	Anton Nissen Gram	landbrug
3g	Mads Madsen	do
3f 3i 3k 6e	Ulrikka Laursen	do
4a 41 Sejstrup 5c	Bjarne J. Mathiasen, Ilstedgård	do
4b	Egon Lyngbo Iversen	do
4c 3h 7b Sejstrup 9c	Edvard L. J. Knudsen	do
4e	Gørding Kommune	Skole og lærerbolig
4f	Vagner Hansen, købmand	forretning
5a Vilslev.26m	Anton K. Bruun	landbrug
5b S.Bøel 1t Vilsl.18f	Janus Abildgård	do
5c	Samme	do u.bygn.
5d	Anna og Magnus Jensen	landbrug
6b Bramm. 2k 21 2fy	Peter Lambertsen	do
6a	Se matr.nr. 3b Ilsted Julsgård	
6c	Hans Jessen Sørensen	landbrug
6d	Hans A. Møller	do
7a 7c	Søren P. Larsen	do
8a	Se matr. 3a Dorthea Agergård	



Matr. nr. 2^{c} Ilsted Nørre Ilstedmarkvej 5



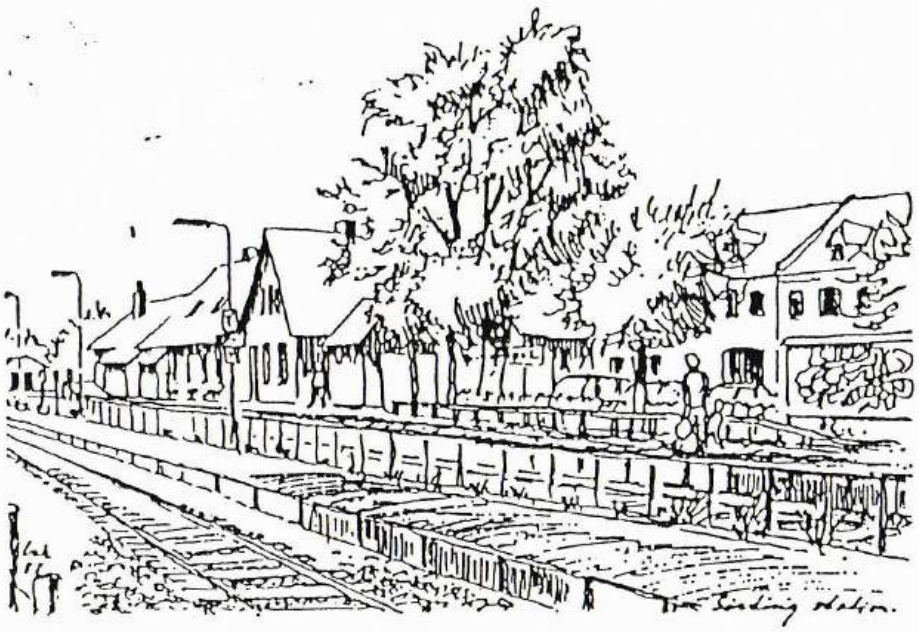

HENVENDELSE TIL:

NORA OLESEN, HESSELLUNDVEJ 14
TLF. 75178875

EJLER NIELSEN, SKOVBRYNET 24
TLF. 75178239

ELLEN NISSEN, SØNDERGADE 2
TLF. 75178014

JOHANNE MARIE RAVN, NØRREGADE 81
TLF. 75178415

GØRDING SOGNEARKIV

"ØSTERGÅRDEN"

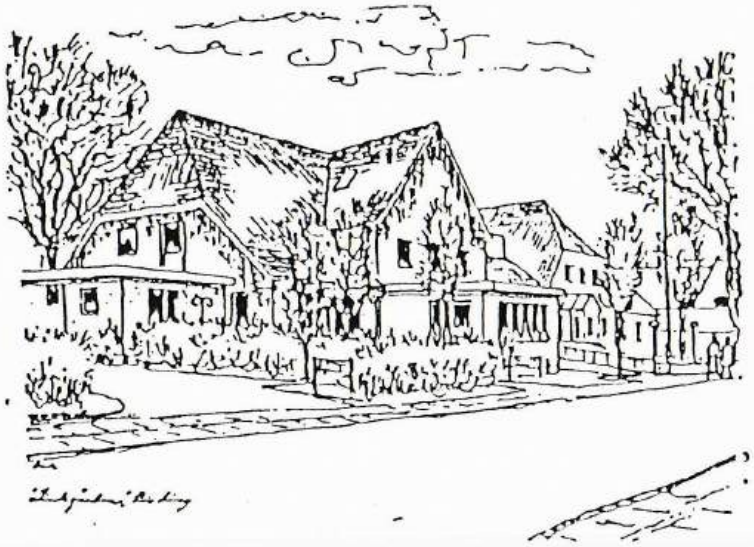

ÅBNINGSTIDER: 1. OG 3. MANDAG
I HVER MÅNED.

KL. 19.00 – 21.00

NB. JULI MÅNED LUKKET

Småstykker.

Gørding Herredsting holdtes i Tinglund Ris paa Sønder Gørding Hede under aaben Himmel. Det indrammedes af 4 store Sten; mellem dem anbragtes Bænke, kaldet Tingstokke, for Tingmændene, Herredsfogden var Bonde, enten Selvejer eller senere i hvert Fald Kronens Fæster (ikke Adelsfæster), naturligvis en af de mest ansete Bønder. Han udnævntes paa Livstid. Som Løn fik han gerne sin Gaard kvit for Afgifter til det offentlige.

(Afskrift fra artikel "En middelalderlig Seldejerbondeslægt fra Ribe Amt og Træk af dens Udvikling i de nærmeste Aarhundreder efter Skipper Clements-Fejder og Reformationen" (Grumme-Ætten fra Ilsted i Gørding Sogn, Gørding Herred). Litt. L.P. Borberg i "Fra Ribe Amt", årbog udgivet af Historisk Samfund for Ribe Amt. Side 179-180).

Lidt om Bramming Hovedgaard. (Ejere).
Chr. Carl von Gabell, død 1/8 1748.
Gift 1732 med
Anna Benedicta Steensen, død 1756, sælger 1749 til
Henrik Chr. Worm. (adlet 1757 som Wormskjold) tiender og gods (41, 106 og 239 td. hartkorn) pris 20.000 Rdl. Derefter 1761
Rasmus Ølgaard, pris 30.ooo Rdl. og 1777 dennes søn
justitsraad Terman Øllgaard, pris 37.741 Rdl., tiende og gods (41, 106 og 253 td. hartkorn), død ugift 1827, og efterlod gaarden til sin niece og hendes mand
Vilhelm Fabricius, hvis slægt sad på gaarden til 1882, derefter skiftende ejere til udstykningen i 1915.
Omkring 1830, Madam Fabricius, kv. alen 5.247.860, hk. td. 21, skp. 6, fdk. 3, alb. 1,
er 374 $\frac{11860}{14000}$ td. land.

"Kirkestol over Varde Sysselts Kirker: Forfattet saa vidt skjønnes kan, 1607".

Giørring (Gørding) Sogn.
Kirkens Korn 20 Ørte. Jord paa Bølle (Bøl) og Ilsted Mark. Ved Kallebeckvad 1/2 Læs Eng. 1 Eng kaldes Kockhow paa Verup (Vejrup) Mark. 1 Eng vesten paa Verup Mark, kaldes Gaard Krog 4 Læs Eng. Præsten har for Vin og Brød (det kan ikke ses, hvor meget Jord der er overladt Præsten for at forsyne Kirken med Vin og Brød; men jeg antager, det er de følgende 9 Poster, der er opført paa samme Side): 3 Krage (læs: Kroge) ved Verup Siig 3 Læs Hø. 1 1/2 Læs søndenfra forn Ager (Fonager) Hussted. 1 Læs ved Kalls Snap Sig. 3 Læs paa "for hodt" paa forn Ager Mark. 1 Ager, 4 Skp. Land, paa Tei Ager (formodentlig Skrivefejl for Tiuager) østen for Tiuager Vej. 1 Eng hos Ved Vey paa Tiug Mark 3 Læs. 1 Eng i Ørgemade. 1 Eng i Holmmaade. 2 Agre kaldes Kiers Ager i Løwrup Mark. 1 Eng østen Schus Snaps Veill (Vejle = Vadested). 1 Eng kaldes Pott Eng paa Tongmarch. 1/2 Læs Eng i Ørremade. 2 Agre paa Nøraa ved Gilhøff, 1 synden Vejen og 1 norden Vejen, skylder 1/2 Ørte Korn, naar de bruges. 2 Agre paa Aamarck. 2 Agre paa Bramming Marck. 2 Agre norden Giørinng Lund og endes i Baslund, og den anden, som skyder vesten under den femte synden Dalle Vey. Las Tøstesen har 1 Eng for 3 Skilling.
(Afskrift fra "Fra Ribe Amt" årgang 1940 side 103-104).

C. C. Gabel, 1676-1748, Viceadmiral og Overkrigssekretær, Søhelt fra den store nordiske Krig, (1709-1720). 1725 faldt Admiral C. C. Gabel i unaade ved Hoffet og forvistes til Stiftsamtmandsembedet i Ribe med Bopæl paa Bramminge.
C. C, Gabel var stiftsamtmand 1726-1748.

Fundats til Skolehold for Gjørding Sogn.

Som det ifølge kongelig allernaadigste Forordning af 23. Januarii 1739 til Gjørding Degnebolig er bygget Skolestue, og dertil en Fundats af salig Geheimeraad Gabell har været indrettet, men samme er forkommet, saa haver jeg som nuværende Enelodsejer i Sognet, (undtagen Varhoe, som bestaar af 12 Td. Hartkorn) denne forfattet saaledes at

1.

da Sognet er saa vidtløftig, at det ikke ringere end i fire Skoledistrikter kan inddeles, saa er for det

2.

Gjørding som Hovedskole tillagt følgende Byer, nemlig Nør-Bøel, Aike, Hissellund, Gjørdinglund, Sønder- og Nør-Gjørding, Gjørding Mølle, Varhoe, Bjerndrup og Faanager, som alle bekvemmelig kan søge Hovedskolen, og derfor for det

3.

til hver Paaske og Mikaeli skal betale Degnen som Skoleholder for bemeldte Hovedskoles Distrikt sin Skoleløn saaledes, at af en Helgaard svares 2 Mk., en Halvgaard 1 Mk., en Tredjedelgaard 12 Sk., en Fjerdepartgaard 8 Sk., en Boel 6 Sk. og et Gadehus 4 Sk.,der ialt udgjør 5 Rigsdaler, hvilke alle uden Exception, enten de har Børn eller ikke, paa førnævnte Tider til bemeldte Hovedskole skal kontribuere under Straf af Exekution. Og nyder Degnen her foruden af Kirkelysepenge 2 Rigsdaler.

4.

Skal hver Bonde i førnævnte Hovedskoledistrikt, saa mange som haver Heste og Vogn, være pligtig at levere til Skolen om Sommeren i rette Tid et forsvarlig god Læs Tørv.

5.

Herimod skal Degnen ifølge forbemeldte Forordning forbindes til at holde Skole saavel for ovenmeldte Byer som for saa mange af hele Sognets Ungdom, der er af den Alder, at kan og vil søge Hovedskolen. Saa skal og de Børn, som agter sig til Konfirmation være pligtig, naar de er over 14 Aar, at søge fornævnte Hovedskole fra Mikaeli til Paaske, som Degnen skal være pligtig ej alene forsvarligen at undervise i deres Kristendom, men endog, om nogen det forlanger, da at lære Skriven og Regnen uden Betaling.

6.

Og skulde Degnen ikke være istand til at holde Skole, men dog forretter sit Embede forsvarlig, da antages af største Lodsejer og Præsten en tjenlig Skoleholder, som Degnen ifølge Forordningen skal koste og lønne, imod at han derfor nyder den i forberørte 3die Post stipulerte Løn 7 Rigsdaler.

7.

Den anden Skoledistrikt bliver da Sønder-Bøel, Ilsted og Nør-Høe, hvilke for Vejens Længde og Vanskelighed ej kan søge Hovedskolen og derfore selv skal have en Skolemester, som de selv paa bedste og billigste Maade kan akkordere, og deres Børn forsvarlig undervise, hvortil de samtidig, enten de har Børn eller ej, skal og bør contribuere. Og til Hjælp af Kirkelysepengene nyde 3 Mark.

8.

Den tredie Skoledistrikt bliver Lourup og Staarup, der ligeledes ej kan søge Hovedskolen, men vil tilkomme at holde en egen Skoleholder til deres Ungdoms Undervisning, hvortil de samtlig ligesom i næstforegaaende Post bør kontribuere. Og nyder til denne Skoledistrikt til Hjælp af Lysepengene 3 Mark.

9.

Den fjerde Skoledistrikt bliver alene Tange, som er saaledes beliggende, at den ingen af foranføete 3de Skoledistrikter kan søge, og derfore selv paa bedste Maade faar opagte deres Børn med forsvarlig Undervisning, hvorimod de og til Hjælp af Lysepengene tillægges 2 Mark.

10.

Dette Tillæg ydes dog ej paa anden Maade end at de, som i de 3de foregaaende Poster meldt er, holder deres Børn til forsvarlig Undervisning, da de ellers i vidrig Fald ej alene mister det Tillæg, men skal endog betale lige saa meget i Mulkt, som alt henlægges til Skolekassen.

11.

Til denne Skolekasse desbedre at faa i Stand sat henlægges herunder, hvad Mulkter og Tavlepenge, der ved Bryllupper, Barnedaab og Kirkegangskoner kan indsamles, som og af hele Sognet hver Inderste dertil aarlig at betale 4 Sk., hver ugift Karl eller Dreng, som har været til Konfirmation og ej har Sted i Fæste, 2 Sk., hver Pige af samme Alder 1 Sk., hvorover Præsten meddeler sit Mandtal. Hvilke Penge største Lodsejer i Sognet lader indkassere, og i en dertil indrettet Kasse i Præstens Overværelse henlægges.

12.

Heraf naar Skolekassen kommer i den Stand, at der foruden Bøgers Bekostning til de fattige Børn kan ske nogen Udbetaling, bliver delt til de 4de Skoledistrikter, saaledes at Degnen som Hovedskoleholder nyder 1/2 Parten, den øvrige halve Part deles imellem de andre 3de Skoledistrikter, saaledes at de udi foregaaende 7de og 8de Post nyder hver 2/5 Del og den 4de eller sidste Skoledistrikt 1/5 Del af bemeldte Kasse.

Forestaaende Fundats til Skolehold for Gjørding Sogn er af mig som største Lodsejer i bemeldte Sogn saaledes paa bedste og bekvemmeste Maade bleven indrettet, som herved insinueres Deres Excellence og Deres Højærværdihed som Stiftets høje Øvrighed til forventende gunstig Approbation.

Bramminge, d. 13. Juli 1751.

I. C. Worm.

Da forestaaende paa bedste og bekvemmeligste Maade efter Sognets Beskaffenhed er indrettet, har underskrevne ikke noget derimod at erindre.

Gjørding, d. 12. Oktbr. 1751.

I. F. Neuman.

Forestaaende Skolefundats bliver herved af os approberet.

Ribe, den 22. Juni 1751.

F. G. Oertzen. H. A. Brorson.

* * *

(Litt.: Nielsen M. H. "Vestjyske Skoleforhold i det 18. Åhr". Artikel i "Fra Ribe amt". 1909, årbog udgivet af historisk samfund for Ribe amt. Side 166-169).

Interims Bestalling
for

Maren Nielsdatter, Jens Hansens Møllers Hustru i Hessellund til at være Jordemoder for Vejrup, Gjørding og Bramminge Sogne. Da disse forberørte 3de Sogne ikke har nogen egentlig beskikket Jordemoder, og jeg er kommen i Erklæring om, at en Kone i Gjørding Sogn ved navn Maren Nielsdatter er af Stifts= og Landfysikus Hr. Justitsraad Fridsch i Jordemoderkunsten undervist, prøvet og eksamineret, saa bliver bemeldte Maren Nielsdatter ad interim beskikket til Jordemoder i forbemeldte Vejrup=Gjørding og Bramminge Sogne paa lige Vilkaar, som de tre fra Kjøbenhavn ankomne Jordemødre har i Amtet er ansat, og er bemeldte 3 Sognes Beboere gennem Stedets Foged Hr. Kammeraad Warthoe underrettet om denne Foranstaltning med det Tilføjende, at de i paakommende Tilfælle under vedbørlig Straf bør i Jordemodervæsenet betjene sig af Maren Nielsdatter og ej af nogen anden, alt mod billig Betaling.

Ribe, d. 23. Febr. 1791.

Helfried.

(Litt: "Fra Ribe Amt). Uddrag af artikel, "Af Jordemodervæsenets Historie i Ribe Amt". Ved Fabrikant N. M. Kromand, Esbjerg. (1929 side 423)).
