GJØRDING ANDELSMEJERI

Oprettet 1893. — **Postadresse:** Gjørding. — **Jernbanestation:** Gjørding (v. St.) — **Telefon:** Gjørding 6.
Mejerikreds: Ribe Amt.

Begyndte 1893 (Kolding). — Beboelsen i Mejeribygningen rummer 7 Værelser, heri Personalets. — 236 Leverandører med 1440 Køer. — 129 m dyb Brønd. — De 3 Medarbejdere (Mejerske) lønnes med 1200 Kr. — Faktor 2. — Syrevækker fra Bl. & Tv. — Medlem af Smøreksportforening. — Ishuset rummer 100 m^3 Is. — Firkantet 24 m høj Skorsten.

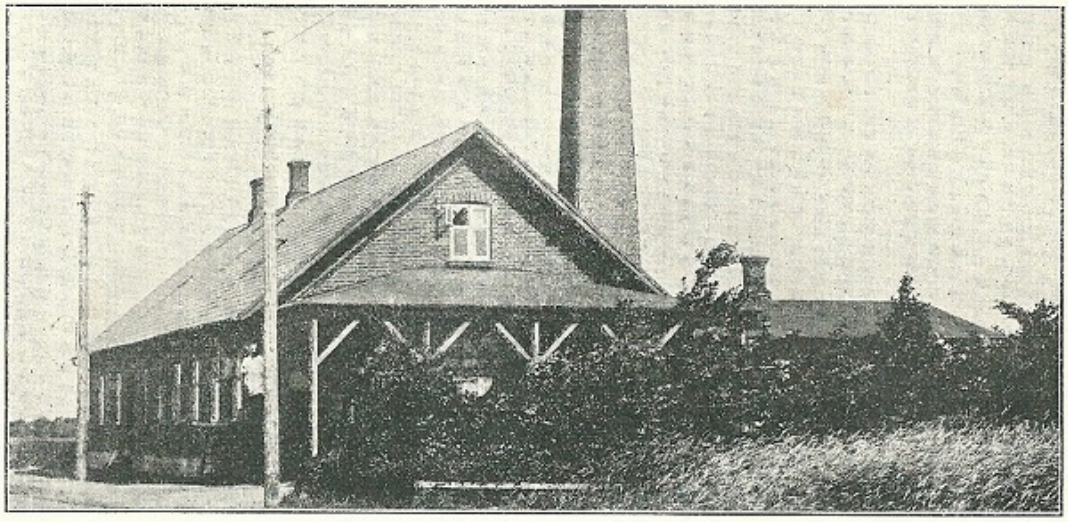

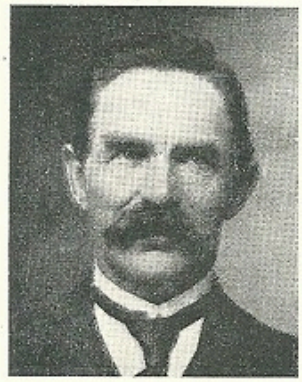

P. Chr. Pedersen,
Mejeriets Formand.

Formand: *P. Chr. Pedersen*, Lovrup, Gjørding, siden 1911. Formand for Sparekassen. Medlem af Skolekommissionen, Værgeraadet og Menighedsraadet. Bestyrelsesmedlem af Brugsforeningen. Formand for Jordboniterings og Prisreguleringsmændene m. m. — Tidligere Formænd: Møller Hansen, Gaardejer J. A. Rose, Gaardejer N. H. Lavridsen (2 Perioder). — Bestyrer: *Iver Koed*, født 1. Marts 1865. — Begyndte Mejerigerningen paa Brørup i 1885; senere paa Hjarup, Grimstrup, Thornum og Brørup igen. Blev 1893 Bestyrer paa Gjørding. Revisor i Brugsforeningen og Sparekassen. Medlem af Skolekommissionen.



Iver Koed,
Bestyrer.

Aar [1])	Mælkemængde Millioner kg	Mælkeforbrug	Smørmængde 1000 kg	Mælk til Ost Millioner kg	Blandingsost 1000 kg Skummetmælksost 1000 kg	Aar [1])	Mælkemængde Millioner kg	Mælkeforbrug	Smørmængde 1000 kg	Mælk til Ost Millioner kg	Blandingsost 1000 kg Skummetmælksost 1000 kg
1897—98	—	26.8	—	—	—	1911—12	2.50	25.4	96.52	—	—
1901—02	—	27.7	—	—	—	1912—13	2.83	26.1	107.09	—	—
1905—06	—	26.7	—	—	—	1913—14	3.26	25.5	126.31	—	—
1909—10	2.69	26.0	101.14	—	—	1914—15	2.90	25.7	111.62	—	—
1910—11	2.83	25.4	107.94	—	—	1915—16	2.81	25.1	110.66	—	—

[1]) Regnskabsaaret gaar fra Oktober til Oktober.

»Sinus« og Silkeborg-Vægte. — Forvarmer, Pasteurer og Ringkøler fra Kolding. — 2 Alfa Laval Centrifuger. — Kærneælteren »Silkeborg«. — Kedel fra Jensen & Olsen og Marshall Maskine. — Flødebassin med hydraulisk Løfteapparat. — Elektricitet. — Nogle Aluminiums-Transportspande. — Kul.

Kilde: DANSKE MEJERIER. 1918. Ill. Haandbog for Mejeribruget i Danmark. Bind IV s. 177-179.

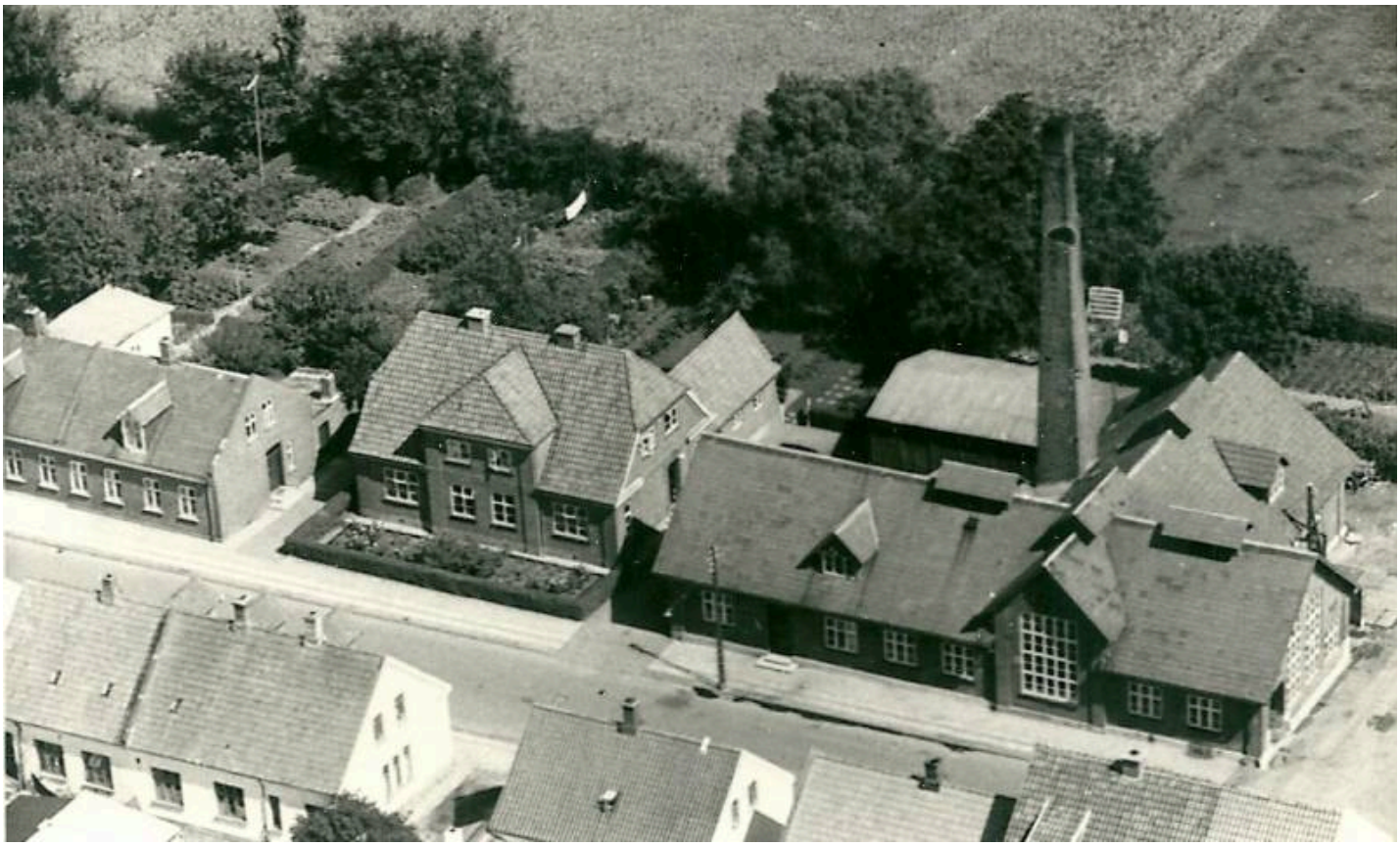


Jørding Andelsmejeri





Gørding Andelsmejeri ca. 1918. Navne mangler.

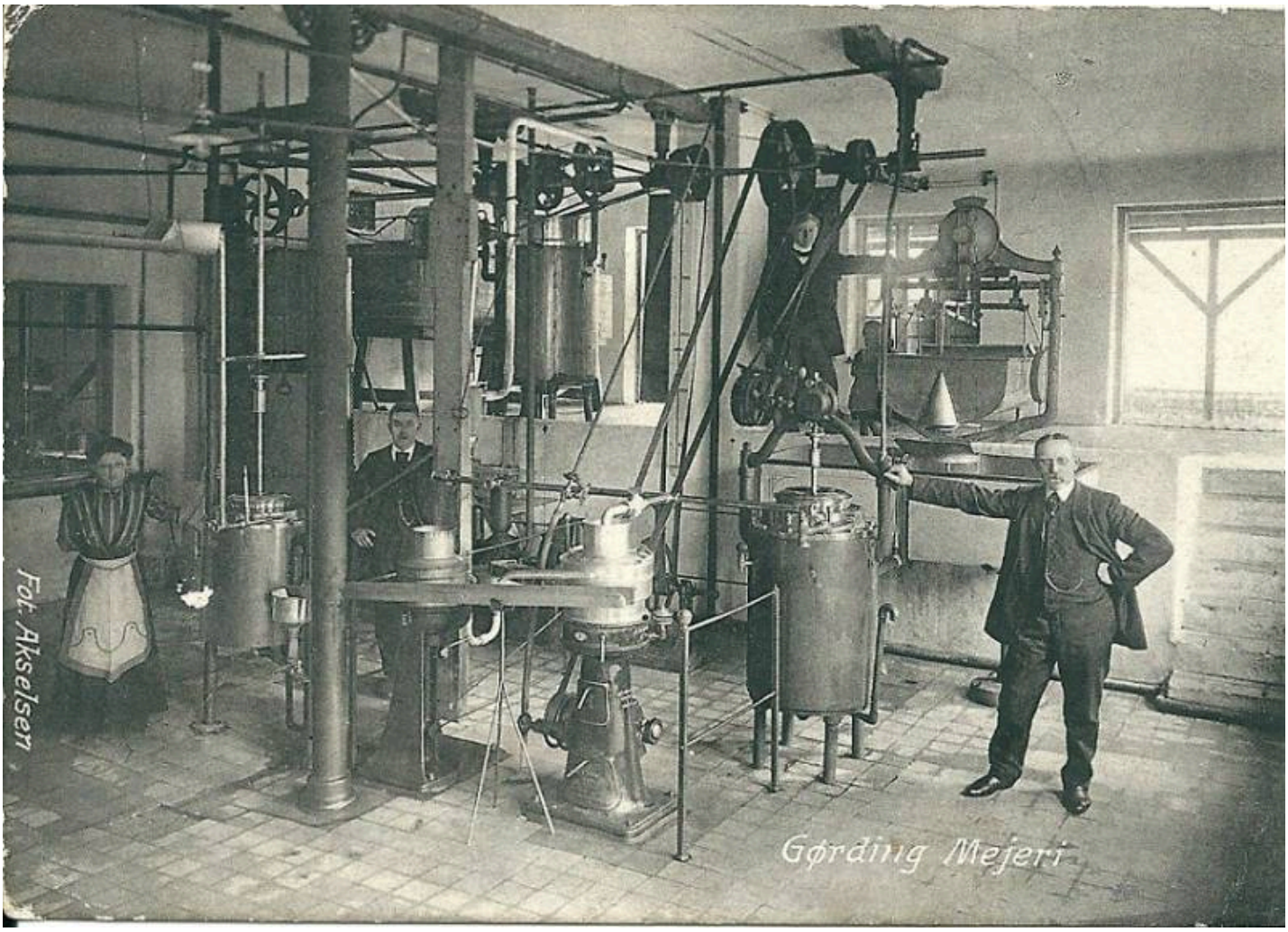
Fot. Akselsen
Gørding Mejeri


Peter

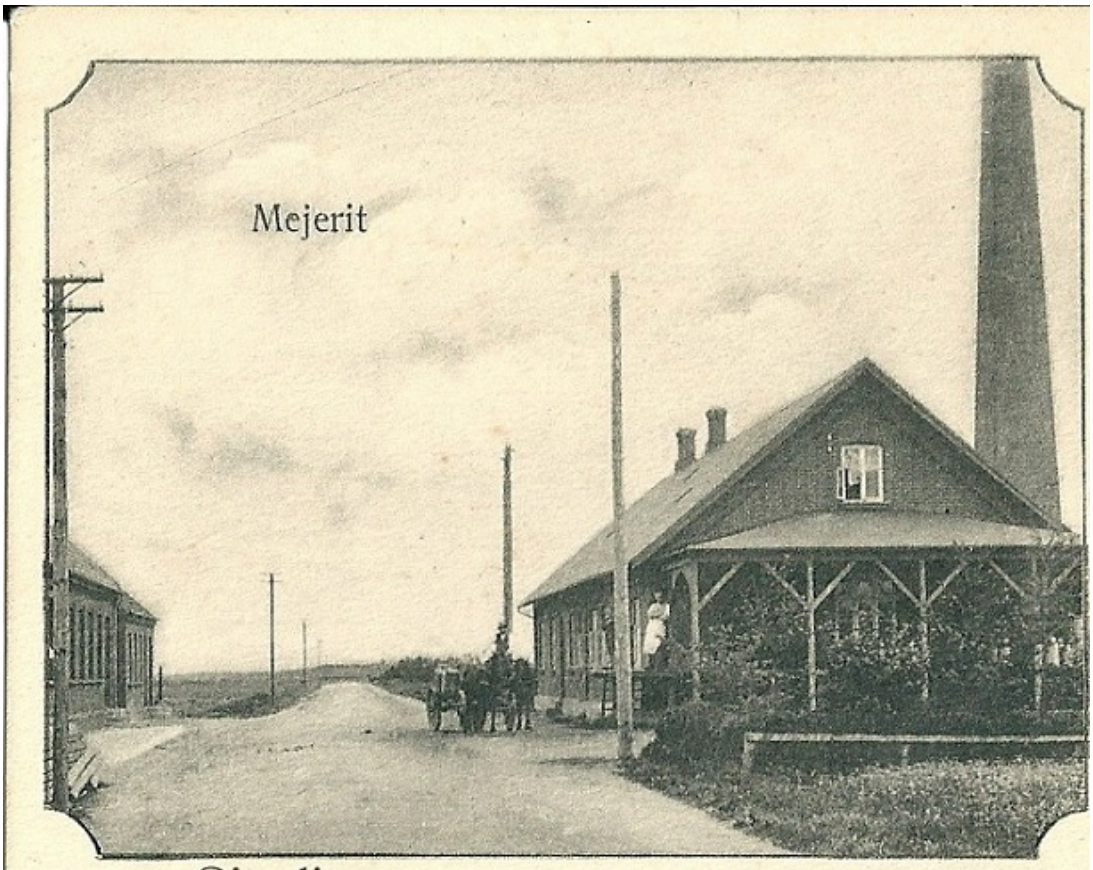

Gjørding

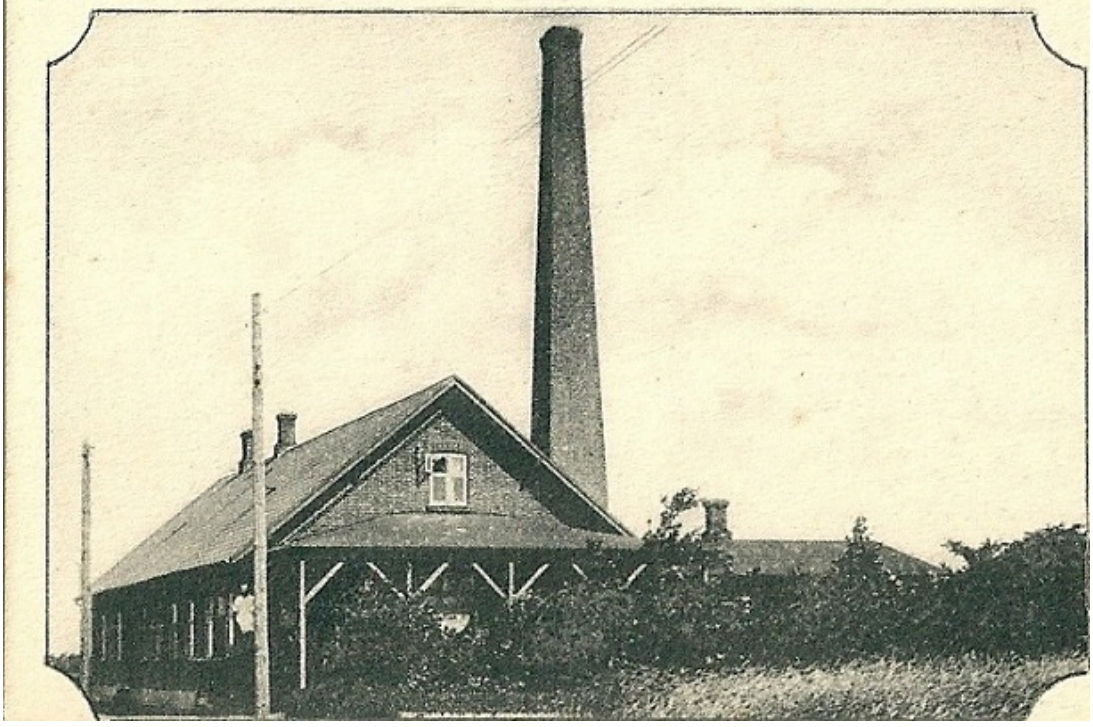



Søren Thomsens lastvogn foran mejeriet.

Ved rampen: H.C. Thomsen og ?. Ved lastbilen: ?, Johs. Jacobsen og Niels Mejer Christensen.

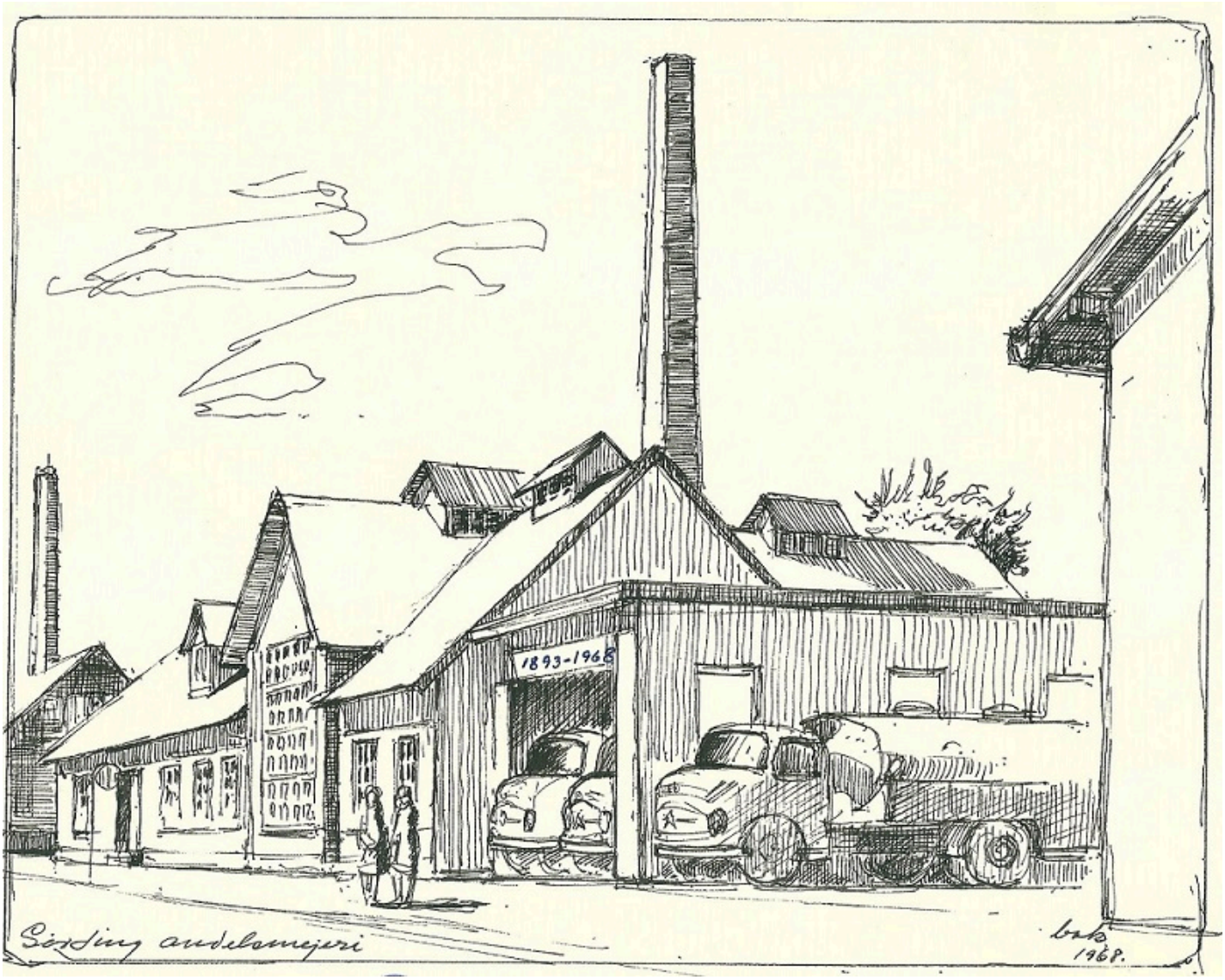

Gørding Andelsmejeri. Tegning: Bak. 1968.



Mejerist Ernst Jensen. 1969. Gørding Mejeris farvel til smørdritlerne.



Mejeribestyrer A. Klok og praktikant Ib Sørensen. 1971.





Den 8. maj 1985 faldt skorstenen. Fotos: Bruno Jørgensen.

Boom - så faldt den endelig

Mange ventede spændt og et godt stykke tid på skorstens fald

GØRDING - Allerede en time før sprængningen var de første mennesker dukket op for at følge slagets gang ved det gamle mejeri i Gørding, hvor skortenen skulle væltes efter mange års tro tjeneste. Hjemmeværnskompagniet »Kongeåen« stod for sprængningen af skorstenen, og halmballerne lå parat til at lægge omkring skorstenen til at tage det værste tryk, og hullerne til sprængstoffet var boret på forhånd.

Lederen af aktionen var sprængningsinstruktør Jørgen Staggemeier, Esbjerg, der tilså, om det hele nu var i orden inden sprængningen. Og der var mange ting, der skulle tænkes på. Ikke mindst den store skare af mennesker, der efterhånden som tiden nærmede sig, havde fundet vej til Nørregade, og spændt stod og ventede på braget. Men alle kunne tage det roligt, for det var ikke første gang, der har været bud efter sprængningsfolkene i hjemmeværnskompagniet »Kongeåen«.

– Der er bud efter os af og til, siger Jørgen Staggemeier. – Det kan være vandtårne, svømmebassiner og andre ting, der skal fjernes. Vi bliver som regel tilkaldt, når det er ting, som entrepenører ikke tør binde an med, men det er heller ikke altid, at vi siger ja til sprængninger.

Til sprængningen af skortenen i Gørding blev der brugt 900 gram TNT, formbart trotyl. – Vi bruger altid minimum af sprængstof, så det er ikke sikkert at skorstenen falder, det er sket før, siger Jørgen Staggemeier.

Denne tanke turde man dårligt tænke, når man så alle de forhåbningsfulde ansigter, der havde sløjfet aftensmaden for at følge begivenheden. Men heldigvis blev de ikke skuffede. Det gik, som det skulle. Skorstenen faldt og i den rigtige retning væk fra Nørregade. – Vi laver sprængningen ligesom, når man fælder et træ, siger Jørgen Staggemeier.

Først laver man to huller i skorstenen forneden, et i hver side, og derefter er hullerne til sprængstoffet boret i den side, hvor skorstenen skal falde.

Kort før sprængningen blev de mange mennesker for en sikkerheds skyld bedt om at flytte væk fra de store vinduer ved møbelhandelen i Nørregade over for mejerigrunden, og kom på den måde også i passende afstand fra sprængningen. Jørgen Staggemeiner gav signalet og et kort øjeblik efter lød braget og skorstenen faldt som i slow motion - et flot syn.

Gørding Torsdag d 9-5 1985

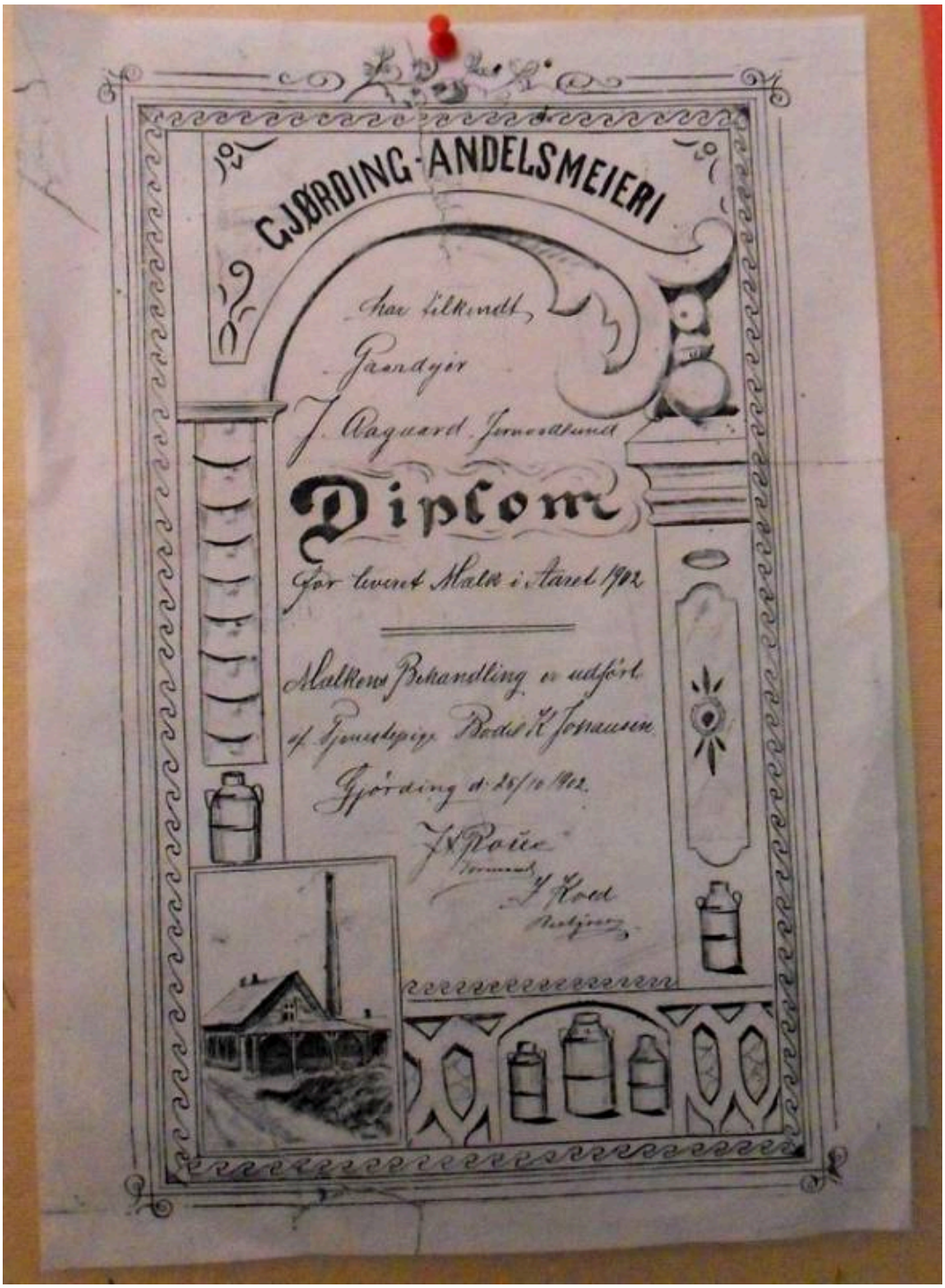

Leverandørernes mælkemængde 1961:

Gørding Andelsmejeri

Leverandørernes Mælkemængde

Regnskabsaaret 30. September 1960 — 28. September 1961

Nr.	Navn	Kg Mælk
Bjerndrup		
68	Kr. Poulsen	23154
69	Holger Christensen	13626
70	Hans Pedersen	25319
72	A. P. Kjær	19905
73	Laurids Callesen	49492
75	Chr. Skov	67627
77	Viggo Hansen	56185
80	Sigvad Nielsen	118100
81	Alfred Poulsen	87988
82	Ejner Christensen	a 8984
	Martin Thomsen	b 1562
93	Hans Mortensen	10251
167	Peder Jensen	11377
179	Otto Holdensen	63473
182	Bror Beck	38374
191	Carlo Andersen	78638
192	Johs. Therkildsen	17205
216	Søren Pedersen	
252	Jens H. Skov	16859
280	Anders Sørensen	18000
	Ialt	726119
Nr. Bøel		
162	Jens Nielsen	114947
214	Johs. Jensen	17501
240	Th. Knudsen	88740
244	Johs. Nissen	75379
249	Anders Nordby	32669
256	Viggo Sørensen	47342
257	Jens Nielsen, Bøel	70592
258	Viktor Wiather	98756
	Ialt	545926
Hessellund		
36	A. Holm Adsersen	
67	Chr. Sørensen	41630
71	Laurids Johansen	90252
74	P. Iversen	26048
78	Valborg Bøjsen	18883
83	Chr. M. Jensen	25425
107	Marthinus Linnet	
112	Jens Jacobsen	7691
114	Magnus Madsen	5774
144	Hans Lund	69121
206	Magnus Sørensen	11564
220	Gunner Brorsen	121347
	Ialt	417735

Nr.	Navn	Kg Mælk
Sdr. Gørding -Sdr. Lourup		
9	Laurids Jensen	24778
10	Hans M. Thomsen	18171
11	Peter R. Hansen	39713
12	Kjeld Aa. Nielsen	38157
14	Anders Christensen	16695
15	Karl Johansen	28696
115	Enevold Severinsen	5606
236	P. Holst	33668
250	P. Larsen	114092
267	Hans Sørensen	3531
42	Manfred Andersen	51582
43	Jens Larsen	55693
44	B. Bennedsen	a21790
	Eske Bennedsen	b95464
45	Ove A. Olesen	72665
46	Ernst Allerslev	62642
47	Niels Jensen	23650
48	Niels Møllgaard	94885
172	Laurids Møberg	135944
210	H. Gregersen	39156
261	Jørgen Lauridsen	102238
	Ialt	1078816
Risager		
27	Henry Mortensen	15386
106	Harry Schultz	2418
151	Chr. Pedersen	
152	Askov Jensen	60693
161	N. Bøgh Jensen	16128
173	Søren Sørensen	13643
186	Alfred Madsen	10114
190	Karl Hansen	6905
193	Jens Thomsen	a 4010
	Arne Vagn Forum	b13463
203	Jens H. Nielsen	7134
209	N. Juul Larsen	30337
233	Olaf Baun	33197
262	Arthur Sørensen	3203
274	L. Lauridsen	
	Ialt	216631

Nr.	Navn	Kg Mælk
Staarup-Fonager		
1	Flemming Andersen	46441
2	Chr. O. Hansen	31583
3	Hans Laugesen	43531
5	Tage Skov	86722
6	Marius Seerup	18056
7	Karl Bertelsen	24619
8	Ejner Clausen	16133
97	Jørg. Nielsen	39469
130	Anton Knudsen	75028
146	Anton Bertelsen	10586
147	Niels Boe	50381
148	Harry Møller	6928
149	Jørg. Jørgensen	26320
150	Karl Pedersen	21865
197	H. Conrad Hansen	a 614
	Viggo Groesmann	b 3450
294	Marinus Schmidt	6694
	Ialt	508420
Aike-Smedegaard		
79	Hans Jensen	54127
155	Alfred Hansen	15522
156	Ingm. Larsen	66992
157	Arne Jensen	44304
158	Viktor Ø. Pedersen	44886
159	Laurids K. Hansen	18101
160	Simon Jørgensen	35713
168	Nelly Nielsen	47720
194	Egon H. Hansen	444
195	N. Th Staal	46
205	Bjarke Christensen	25988
207	H. P. Knudsen	41030
212	Svend Jæger	34612
219	Hans P. Haaes	17921
223	N. P. Mortensen	4267
276	Hans Kruse	18113
277	Henning Rasmussen	12407
282	Magnus Christensen	682
288	Henry Frandsen	17359
	Ialt	500234

Nr.	Navn	Kg Mælk
Terp		
49	Knud Knudsen	24895
133	Niels Jensen	36864
134	Svend Højen	31175
135	Ejner Vogt	35850
136	Chr. Sørensen	20987
137	Kr. Nielsen	18568
138	P. Nielsen	29891
139	Harald Clausen	44760
140	Martin Jensen	19010
141	Clausen Schmidt	9521
142	Gunnar Nielsen	24875
143	Otto Jessen	53729
170	Johs. Larsen	22088
171	Andr. B. Christensen	16761
266	Bøje Christensen	6906
287	E. Bejer	26730
298	Arne Madsen	12432
300	Hans Jensen	24960
301	Chr. Sørensen	28052
	Ialt	488054
Lourup østre		
4	Sv. Th. Nielsen	21506
52	Johs. Juncker	37485
53	Halvor Holden	36836
54	Frands Lauridsen	31581
55	Jørgen Pedersen	1846
57	Chr. Risager	40523
58	Hagb. Hollænder	17404
60	Niels Henriksen	29017
61	Peter Nielsen	10584
63	Andreas Jensen	22198
175	Sv. Aa. Henriksen	64731
176	M. Sommerlund	5210
180	Kjærhart Pedersen	12234
188	Anton Sørensen	32005
269	Peter Jessen	195
273	Chr. Kulmbach	a 3287
	H. Lauridsen	b 26978
279	Jørgen Svenning	14691
302	Tage Jeppesen	27787
	Ialt	436098

Nr.	Navn	Kg Mælk
Sdr. Bøel		
227	Hans Jensen	25551
241	H. M. Christensen	45258
242	Iver Lassen	29501
243	P. og S. Eg Nielsen	a 24682 b 31326
245	Anders Jensen	9263
246	Hans J. Nielsen	24718
247	Laue Sørensen	43020
248	V. Sandberg	11792
255	Jørgen D. Sørensen	53429
260	Hans Sandberg	
	Ialt	298540
Ilsted		
165	Chr. Jørgensen	15770
166	Søren Chr. Sørensen	
199	Gunnar Madsen	30434
200	Niels Kr. Nielsen	6237
202	Bj. I. Mathiesen	100
204	Sv. Aa. Mauridsen Harald Madsen	30419
215	Fr. Bruun	3429
222	Anton Bruun	54790
237	Th. Bondegaard	23119
238	Poul W. Jensen	28881
239	Chr. Jensen	16564
254	Ernst Ravn	53782
	Ialt	263525
Tange		
88	Emil Madsen	26354
90	Anna Andersen	27346
99	L. Lauridsen	47678
100	Johs. Kjær	26586
101	Ejner Poulsen	82115
102	Erik Juhl	48095
104	Chr. Jensen	51441
164	Ove Jørgensen	323
169	Karl Ravn	24756
181	Jacob Holm	91226
218	Hans Chr. Blaabjerg	9990
268	Iver Poulsen	22573
289	Marius Ellgaard	21341
295	Micael Poulsen	51340
	Ialt	531164

Nr.	Navn	Kg Mælk
96	„Skølvad	268865
Tange-Tangeriis		
84	Holger Jørgensen	10951
85	Ejler Nielsen	16484
86	Sv. Aa. Nielsen	16753
91	Vagn Aa. Knudsen	5574
92	Chr. Lønne	10902
94	Jørg. Tobiasen	15293
103	Chr. Nielsen	38363
131	Chr. Mortensen	15745
208	H. Filskev	9327
224	Otto Tidemann	27994
228	Aksel Andersen Søren Lauridsen	a 4587 b 17412
265	Niels Christensen	22661
275	Arne Pedersen	31557
285	Henry Henriksen	34937
76	R. Lauridsen	6139
118	Villy Nielsen	29377
290	N. P. Østergaard	41977
	Ialt	356033
Jernvedlund		
19	Hans Ejler Nielsen	18865
87	Jens Chr. Beck	10438
105	Dixen	30239
116	Henry Petersen	14442
163	Ejler Olesen	14242
174	Fru Jespersen	28691
183	Th. Martesen	7272
187	Anton Andersen	42983
198	Marius Jørgensen	17848
211	G. Warming	26578
226	Henrik Kjær	15197
231	Arne Jensen	20320
259	Johs. Sørensen	75977
278	A. Blaabjerg	1687
293	Gunnar Kulmback	24321
89	Johs. Pedersen	20211
110	Marius Wilster Kaj Wilster	a 3345 b 12654
	Ialt	385310

Nr.	Navn	Kg Mælk
Hejrskov		
13	Aksel Poulsen	44373
16	Emil Schmidt	20292
17	Peter Aaskov	26347
20	Hans Skov	10677
21	Mads Pedersen	15305
22	Jens Skaarup	13173
23	Viktor Jacobsen	5081
24	Aksel Hansen	20808
25	Ejner Laugesen	10293
28	Hans Ebsen	22089
29	William Andersen	23715
50	Palle Nielsen	51393
51	Hans Lauridsen	41801
95	Preben Lassen	18670
132	Magnus Hansen	8343
185	Hans Hansen	a 18795
	Sigfred Søndergaard	b 1858
234	Kjeld E. Hansen	17059
299	Simon Lund	32683
		Ialt 402755
Staarup-Fællesmark		
111	Fr. Brodersen	
119	Smed Kaul	
120	Anton Grejsen	32803
121	Jens Hansen	
122	Hans Karkov	45890
123	Chr. Mikkelsen	37786
124	Hans Tobiasen	28918
125	Rudolf Madsen	23757
126	Mathias Dreyer	77286
127	Chr. Fr. Christensen	71484
129	Johs. Jessen	36493
145	P. Brodersen	28983
235	Haubjerg Christensen	36459
		Ialt 419859

Nr.	Navn	Kg Mælk
Varho		
18	Magnus Aagaard	34323
31	Kr. Kristensen	a 26787
	Ricard Jensen	b 11249
32	Anders Thomsen	43912
33	Ove Pedersen	39173
34	Jørgen Kaas	a 6522
	Chr. Fogh	b 19130
35	Aage Reppien	38065
38	Otto Jepsen	43312
39	Henry A. Nissen	10154
40	Aksel Petersen	46831
98	M. Bøegh	34994
108	Svend Eriksen	62602
109	Fr. Jessing	16970
113	Søren Jensen	34799
178	Olaf Jensen	41730
201	Svend Olesen	11497
229	Jørgen Nissen	
232	Jacob Jensen	16462
230	P. Hansen	
286	Chr. Sørensen	
291	Harald Pedersen	8646
		Ialt 547158
Lourup vestre		
30	Søren P. Sørenson	36738
56	Ejner Lind	24784
59	Jørgen Madsen	78124
62	Helga Friis	41991
64	H. Kr. Tonnesen	26629
65	A. Blok Hansen	60330
66	Kr. F. Kristiansen	98217
189	Sv. Elbæk Sørensen	31694
196	Michael Poulsen	57701
221	Sv. Aa. Schmidt	32777
		Ialt 488985

Ialt 8.880.227 kg

1. Klasse hele Aaret:

Nr. 108	Svend Eriksen, Varho	6. Aar i Træk
- 42	Manfred Andersen, Lourup	4. Aar i Træk
- 127	Chr. Fr. Christensen, Staarup	2. Aar i Træk
- 73	Laurids Callesen, Bjerndrup	
- 149	Jørgen Jørgensen, Fonager	
- 170	Johs. Larsen, Terp	
- 299	Simon Lund, Sdr. Gørding	
- 33	Ove Pedersen, Ø. Bjerndrup	
- 113	Søren Jensen, Varho	
- 291	Harald Pedersen, Varho	