Egon Nielsen Radio & TV

Nørregade 33

- fotos -

1898	Karen Marie Gram, gdr. enke
1900	Søren Mathiasen Gram, gdr.
1907	Jens P. Johansen Schmidt, gdr.
1940	Aage Holst, gdr.
1943	Henry Henriksen, manufakturhandler
1967	Chr. Jensen, Tangegård
1969	Gørding kommune
1973	Egon Nielsen, radio og TV-forretning
1981	Egon R. Nielsen (2009)

På denne grund lå gården, matr. nr. 2b, som i 1898 måtte vige for Nørregade 5 for at give plads til stationsbyens udvikling. I 1973 måtte ågs denne gård nedlægges for at give adgang til et nyt boligområde, som blev projekteret på denne gårds jord. Avlsbygningerne blev revet ned, mens stuehuset blev solgt til Egon Nielsen. Han fjernede bygningerne og opførte en ny toetagers ejendom med radio- og Tv-forretning i stueetagen og beboelse på 1ste sal.

Egon Nielsen havde tidligere haft til huse i Nørregade 13, som kommunen ejede, men da denne bygning skulle fjernes for at give plads til et nyt boligområde "Skovbrynet", måtte Hjørdis og Egon Nielsen flytte med forretningen. (Ejler Nielsen 1995)







Nørregade 33. År? Fotos udlånt af Kirsten Henriksen.



Stuehuset til gården på matr. 2b under nedrivning.

Byggeriet af Radio & TV forretningen:





Tirsdag 28. november 1972

LANDBO-DAGBLADET

BRAMMINGE OG OMEGN

REDAKTØR OLAF BAK
KONTOR: HJ. AF STOREGADE OG SCT. KNUDS ALLÉ - TELF. (05) 17 36 66 (2 LIN.)

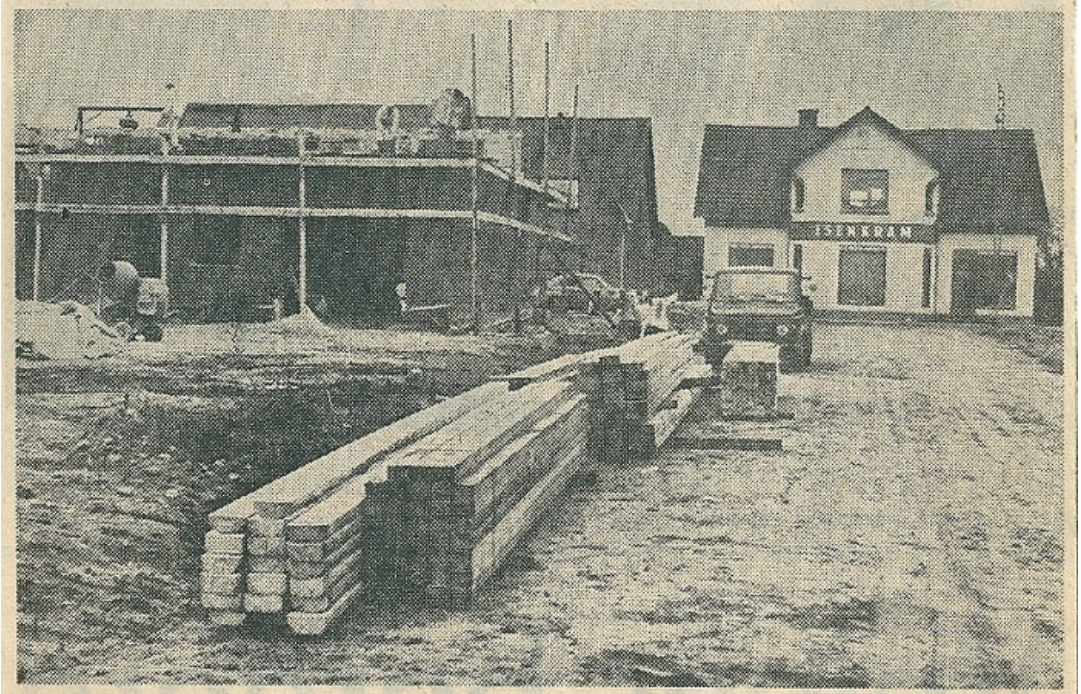

ET HUL FYLDES UD – Hvor der tidligere lå en ejendom ved Nørregade i Gørding, føres nu en ny vej ind i et nyt udstykningsområde, og radioforhandler Egon Nielsen opfører forretnings- og beboelsesejendom.


ISENKRAM





Dafne og Hjørdis Nielsen



Den nye butik

Indvielsen af butikken:







Til lykke

til
Hjørdis og Egon Nielsen
med den nye forretning

BENT PEDERSEN Malermester Engvej 5 – Tlf. 17 83 96	**HOLGER BJERG OLESEN** Tømrer- og bygningssnedker-forretning – Lourupvej – Tlf. 17 82 50	**ORLA BURKAL** Snedkermester Nørregade – Tlf. 17 82 06
COMBI-ELEMENTKØKKEN Bjerndrup – Tlf. 17 83 95	**LEO G. JENSEN** Møbelforretning Nørregade 46 – Tlf. 17 81 00	**K. NISSEN** Smedemester Søndergade – Tlf. 17 80 60
S. P. NIELSEN Murermester Kirkevej – Tlf. 17 82 84	**HANS NISSEN** Manufakturforretning Søndergade – Tlf. 17 80 14	**FRYDENLUND MANUFAKTUR** Nørregade 3 – Tlf. 17 84 44
EGON W. HANSEN Blikkenslagermester Nørregade 48 – Tlf. 17 81 35	**DANA KONTORINVENTAR** Lourupvej – Tlf. 17 83 33	**GØRDING VVS-FORRETNING** Gunnar Tykgaard – Tlf. 17 82 97
	**SØREN IBSEN** Aut. el-installatør – Tlf. 17 83 43	



Juni 2014